Gobernación del V Dto. de Caaguazú

Secretaría de Obras

INFORME

REVITALIZACIÓN PLAZA DEL DISTRITO DE DR. CECILIO BAEZ

LICITACIÓN POR CONCURSO DE OFERTAS (LCO) - CONTRATO N°024/2022 ID Nº 417.028

DISTRITO BENEFICIARIO:

DR. CECILIO BAEZ – DTO. DE CAAGUAZU

PRESENTADO POR SECRETARÍA DE OBRAS

ARQ. VICTOR MENDIETA MERNES

SECRETARIO DE OBRAS

Arq. Victor Mendieta
Secretario de Obras
Gobernación de Caaguazú

Secretaría de Obras
Gobernación del V Dpto. de Caaguazú

ARQ. ROSANNA PATRICIA VÁZQUEZ

ASISTENTE DE SECRETARÍA DE OBRAS

CORONEL OVIEDO – PARAGUAY

– 2022 -

INFORME

OBRA ANALIZADA:

REVITALIZACIÓN PLAZA DEL DISTRITO DE DR. CECILIO BAEZ - LICITACIÓN POR CONCURSO DE OFERTAS (LCO) - CONTRATO N° 24/2022 ID Nº 417.028.-

FECHA:

07 DE OCTUBRE DE 2022

CIUDAD:

DR CECILIO BAEZ. -

RESUMO

Realizo las visitas de inspección a los sitios especificados en el contrato con orden de inicio de las mismas en fecha 08/09/2022 con un plazo de ejecución de 90 días. Procedo a las observaciones de los procesos constructivos. Estas verificaciones in situ corresponden a la **CERTIFICACION DE OBRAS Nº 1**, adjudicadas a la empresa **INNOVARQ**

Presto especial interés, al estado en el que se encuentran, corroborando las condiciones actuales que se presentan para el desempeño de la actividad constructiva. Una vez realizadas las verificaciones correspondientes de lo que he observado y con esta visita cumplida y con las facultades correspondientes emito el presente informe.

INFORME PARCIAL

Las construcciones ya anteriormente mencionadas, se encuentran en proceso de ejecución, he aquí el informe de obras respectivo. -

OBSERVACIONES

Ninguna. -

DESCRIPCION DE TRABAJOS REALIZADOS

Certificado de obras Nº 1.-

Secretaría de Obras Públicas
Gobernación del V Dto. de Caaguazú

Arq. Víctor Mendieta
Secretario de Obras Públicas
Gobernación de Caaguazú

Gobernación del V Dto. de Caaguazú

Secretaría de Obras

Ítem	Descripción del Bien	% Presente Certificado	% Acumulado hasta el Certificado anterior	% Acumulado hasta presente Certificado
1	Preparación de obra			
1.1	Limpieza de terreno, incluye desbroce y retiro de malezas	100%	0%	100%
1.2	Demolición de estructuras preexistentes, incluye retiro de escombros	100%	0%	100%
1.3	Relleno y compactación de suelo	100%	0%	100%
1.4	Replanteo y marcación	100%	0%	100%
1.5	Cartel de Obra de 1.2 x 1.8	100%	0%	100%
1.6	Vallado perimetral de obra con chapa zinc Nro. 28 montar y desmontar	100%	0%	100%
1.7	Placa de Mármol	0%	0%	0%
2	Piso			
2.1	Contrapiso de cascote de 10 cm	100%	0%	100%
2.2	Colocación de piso canto rodado según disposición de diseño	20%	0%	20%
3	Instalaciones sanitarias			
3.1	Alimentación 1" y 1/2"	100%	0%	100%
3.2	Caño de 100 mm para desagüe pluvial	100%	0%	100%
3.3	Instalación de canilla de patio	100%	0%	100%
4	Pinturas			
4.1	Pintura de cordones y bordes al látex	0%	0%	0%
4.2	Pintura de pergolado y estructura existente	0%	0%	0%
4.3	Pintura de bancos de madera y metal (hierro)	0%	0%	0%
4.4	Pintura de poste metálico soporte de faroles	0%	0%	0%
4.5	Pintura y puesta a punto de postes de iluminación de hormigón existentes	0%	0%	0%
5	Instalaciones Eléctricas			
5.1	Pilar de mampostería	100%	0%	100%
5.2	Registro Eléctrico de 40x40	100%	0%	100%
5.3	Puesto de medición trifásico	100%	0%	100%
5.4	Lave de corte general en puesto de distribución y tablero general de 3 x 200A	0%	0%	0%

Arq. Víctor Mendieta

Secretaría de Obras Gobernación del V Dpto. de Caaguazú

5.5	Lave de corte general en tablero seccional de 3 x 75A	0%	0%	0%
5.6	Alimentación subterránea a tablero general / 4 x 35mm2	0%	0%	0%
5.7	Alimentación trifásica de tablero seccional / 4x25mm2	0%	0%	0%
5.8	DIN para tierra y neutro de 12 conexiones cada una, con barras aisladas para cada conexión de	0%	0%	0%
5.9	Laves termo magnéticas de 25A	0%	0%	0%
5.10	Tierra y neutro de 2 conexiones cada una, con barras aisladas para conexión de fase - Ts	0%	0%	0%
5.11	Provisión y montaje de artefacto tipo farola, con lámpara bajo consumo de 80w, incluye dado	0%	0%	0%
5.12	Provisión y montaje de postes de hormigón para alumbrado público, con lámpara bajo consumo	100%	0%	100%
5.13	Registro 15x15	100%	0%	100%
5.14	Excavación, relleno y distribución eléctrica Subterránea	100%	0%	100%
5.15	Cañería subterránea de PVC 2"	100%	0%	100%
6	Provisión y Montaje de Banco de Plaza			
6.1	Montaje de banco "tipo de parque" de metal y madera	60%	0%	60%
6.2	Reparación de juego de niños	0%	0%	0%
7	Provisión y Montaje de Basurero de Plaza			
7.1	Basurero de 3 reservorios con drenaje y boca diámetro libre	0%	0%	0%
8	Colocación de pasto			
8.1	Empastado	30%	0%	30%
8.2	estación)	0%	0%	0%
9	Limpieza Final			
9.1	Limpieza final de la obra	0%	0%	0%
	Precio Total			
		PORCENTAJE CERTIFICACION		**45,38**

SE ADJUNTA RESPALDO FOTOGRAFICO

Arq. Victor Mendieta
Se[illegible] de Obras [illegible]s
Gobernación de [illegible]

Secretaria de Obras
Gobernación del V Dpto. de Caaguazú

Gobernación del V Dto. de Caaguazú

Secretaría de Obras

Secretaría de Obras
Gobernación del V Dpto. de Caaguazú

Gobernación del V Dto. de Caaguazú

Secretaría de Obras

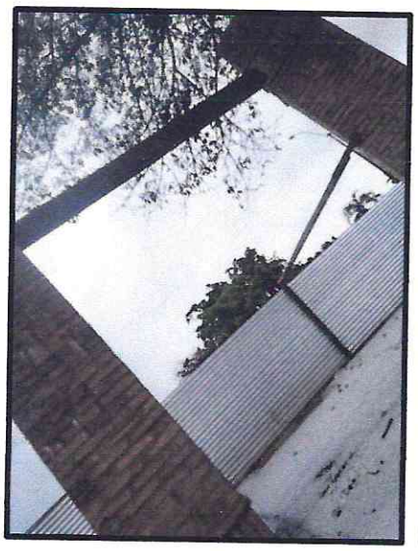

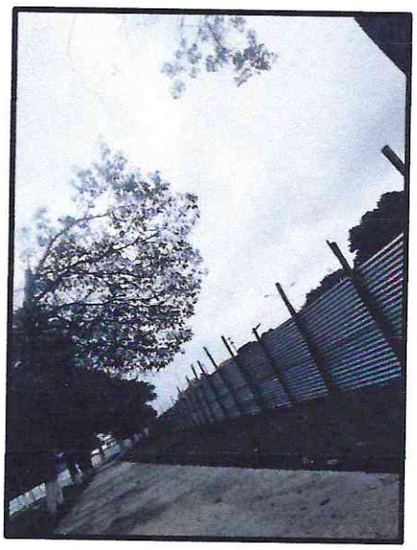

Secretaria de Obras
Gobernación del V Dpto. de Caaguazú

Gobernación del V Dto. de Caaguazú

Secretaría de Obras

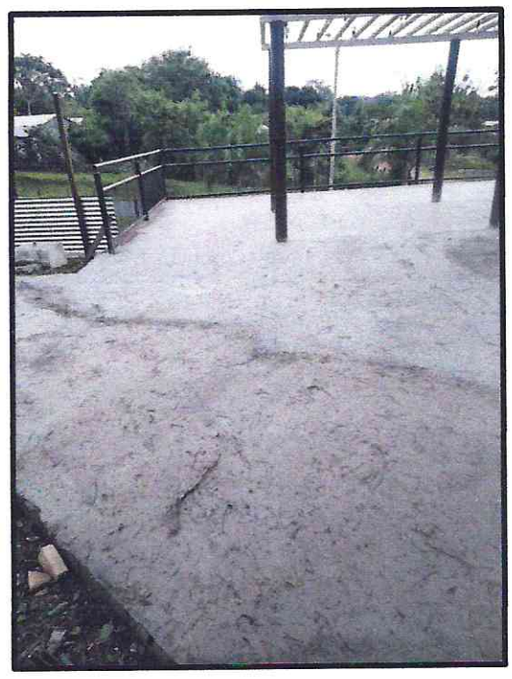

Secretaría de Obras
Gobernación del V Dpto. de Caaguazú