CORTE SUPREMA DE JUSTICIA

Compromiso con la gente

Folio Nº 23KF
RENDICIÓN CONTABLE

Nº 15/2024

Formulario de Administrador de Contrato

PAC Nº: 01/2024	ID Nº: 422.806
Descripción del llamado: SERVICIO DE MANTENIMIENTO Y REPARACION DE LOS ACONDICIONADORES DE AIRE- CIRCUNSCRIPCION JUDICIAL DE MISIONES	
Contrato Nº: 024/2023	Proveedor: E.E.C
Convenio modificatorio de plazo:	----------
Convenio modificatorio de monto:	----------

ARQ. JUANA MARIA GONZALEZ NUÑEZ, Administradora del Contrato Nº 024/2023, certifica que la empresa contratada ha cumplido satisfactoriamente con la prestación de servicios requerida según Orden de Servicio Nº 11, de conformidad con las especificaciones técnicas establecidas en el Pliego de Bases y Condiciones y demás documentos integrantes del Contrato.

En cuanto al cumplimiento del plazo de entrega, se informa que se ha dado a do cumplimiento a lo establecido en la Cláusula Nº 7 – Plazo, Lugar y Condiciones de la provisión del Bien/Prestación del Servicio del Contrato.

Firma del Administrador/a del Contrato:

Arq. Juana María González
Jefe de Sección (a)

Fecha: 18/03/2024

El formulario de Administrador de Contrato deberá ser elaborado con relación al cumplimiento por parte del proveedor del plazo estipulado en el contrato, y emitido en un plazo no mayor a 48 (cuarenta y ocho) horas posteriores a la recepción definitiva de los bienes o servicios solicitados.

CONTROLADO
Control y Seguimiento

Escaneado con CamScanner

Folio Nº 22VI
RENDICION CONTABLE

SERVICIO DE MANTENIMIENTO Y REPARACION DE LOS ACONDICIONADORES DE AIRE DE LA CIRCUNSCRIPCION JUDICIAL DE MISIONES

REPARACION DE ACONDICIONADOR DE AIRE TIPO CENTRALDE 36.000 BTU, SALA DE DELIBERACIONES, SUB SUELO- PALACIO DE JUSTICIA DE SAN JUAN BAUTISTA.

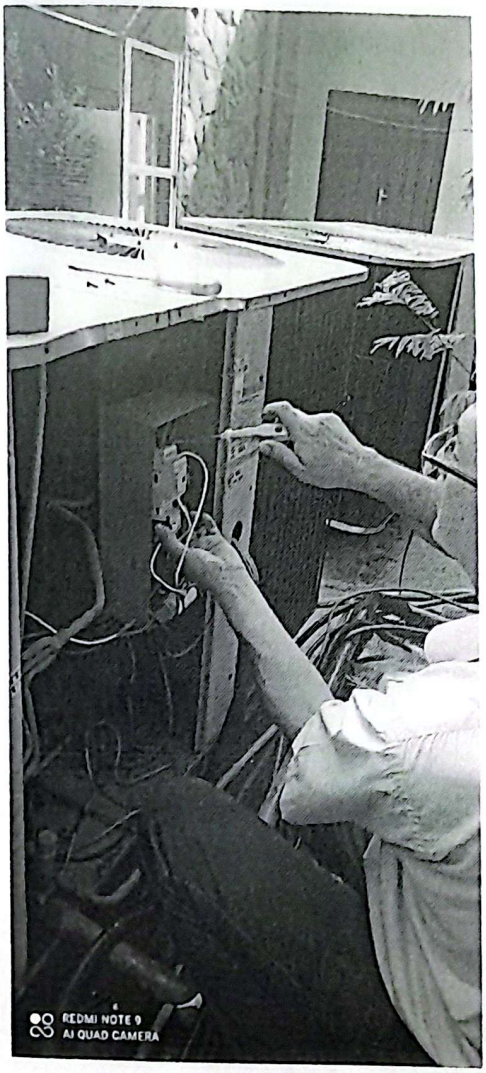

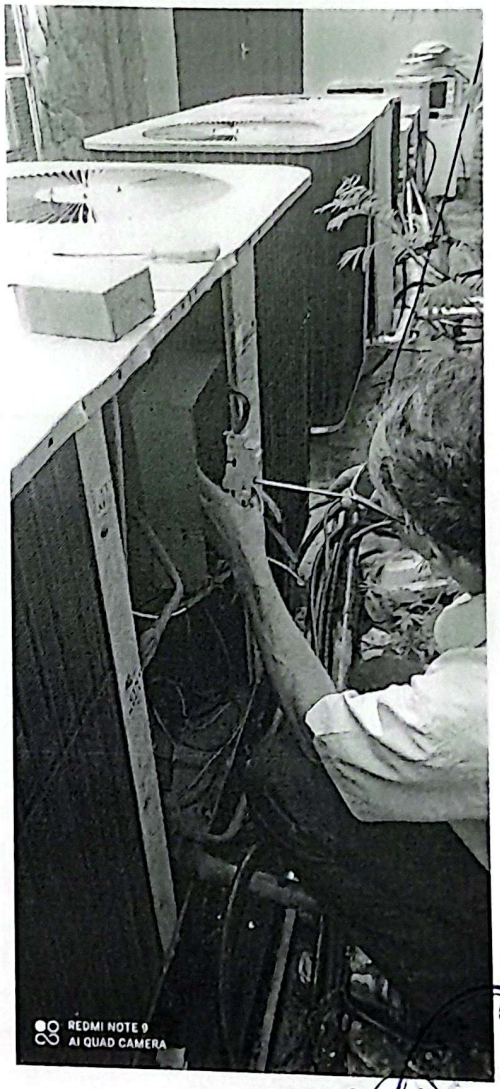

Arq. Juan Carlos González
Jefe de Sección (II)

Escaneado con CamScanner

CIRCUNSCRIPCION JUDICIAL DE MISIONES
SECCIÓN DE OBRAS CIVILES

DUPLICADO

PLANILLA DE TRABAJOS DE MANTENIMIENTOS Y REPARACIONES REALIZADOS

SERVICIO: MANTENIMIENTO Y REPARACION DE ACONDICIONADORES DE AIRE

RESPONSABLE DEL CONTROL: TÉCNICO LADISLAO MARTINEZ

DEPENDENCIA	ORDEN DE SERVICIO Nº	TRABAJO REALIZADO	OBSERVACION	FIRMA RESPONSABLE DEL CONTROL
Sala de Máquinas Ascensor	Nº 2	Recarga de Gas R22	Ninguna.	Ladislao Martinez Galeano Técnico Administrativo - Obras Civiles
Secretaria J. Niñez y Adol. P.B.	Nº 10	Cambio de Contactor Rebobinado Cambio de Capacitor.	Ninguna.	Ladislao Martinez Galeano Técnico Administrativo - Obras Civiles
Sala de Deliberaciones S.S.	Nº 11	Rebobinado de ruleman, cambio capacitor	Nigua	Ladislao Martinez Galeano Técnico Administrativo - Obras Civiles
Cámara Gesell 3º Piso	Nº 12	Cambio de capacitor, recarga de Gas R22	Ninguna	Ladislao Martinez Galeano Técnico Administrativo - Obras Civiles

FIRMA Y SELLO

Jefe de Sección

Folio Nº 241
RENDICIÓN CONTABLE

Escaneado con CamScanner