INFORME DE SERVICIO TÉCNICO

FECHA:	3 de ENERO de 2025
LUGAR:	DNCP
OBRA:	Mantenimiento FO DNCP
CONTRATO:	N° 37/2024
CONTRATISTA:	VGO INGENIERÍA S.A.

VGO INGENIERÍA

Contenido

Introducción 3
Informe de Verificación..... **Error! Bookmark not defined.**

Introducción

En el presente informe se detallan las actividades de verificación realizadas durante el mantenimiento mensual preventivo de los tramos de fibra óptica denominados Tramo A (EEUU - Héctor Velázquez) y Tramo B (Tte. Fariña - Héctor Velázquez), cada uno correspondiente a los diferentes tramos. El objetivo principal es asegurar la correcta operación de la infraestructura, prevenir fallas y garantizar la continuidad del servicio.

INFORME DE VERIFICACIÓN

Se realizó el recorrido completo de los tramos A y B, identificando cada una de las columnas instaladas a lo largo de cada tramo. Se verificó el estado físico de las estructuras y su correcta ubicación conforme al diseño del plano. Asimismo, se tomaron registros fotográficos de las ganancias, así como también el metraje, confirmando que se mantienen dentro de los parámetros.

Cantidad de ganancia Tramo A EEUU - Héctor Velázquez: 13 unidades

Cantidad de ganancia Tramo B Tte Fariña - Héctor Velázquez: 34 unidades

Tramo B

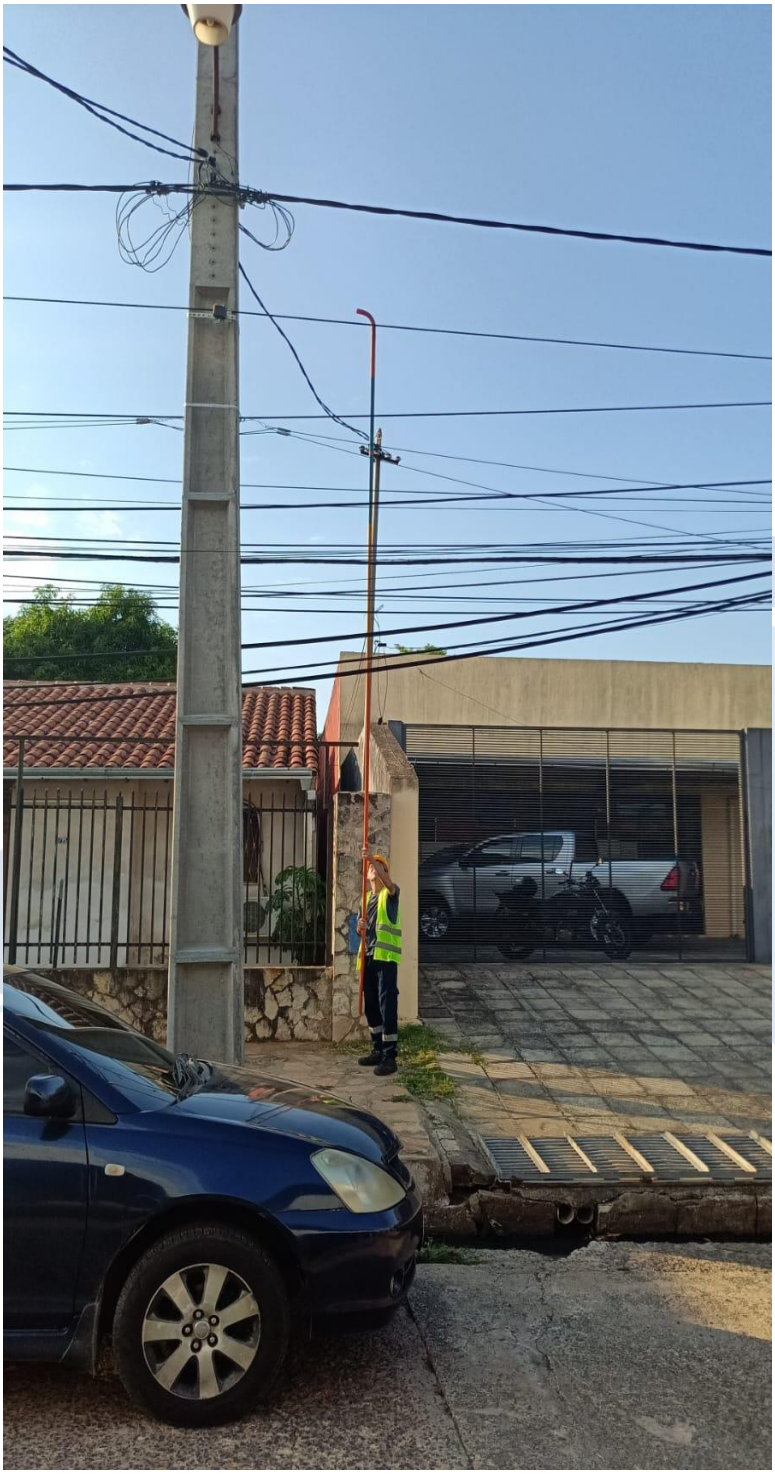

2008 M

2527 M
CFOA SM ASTM B 502-02
2014/04

VGO

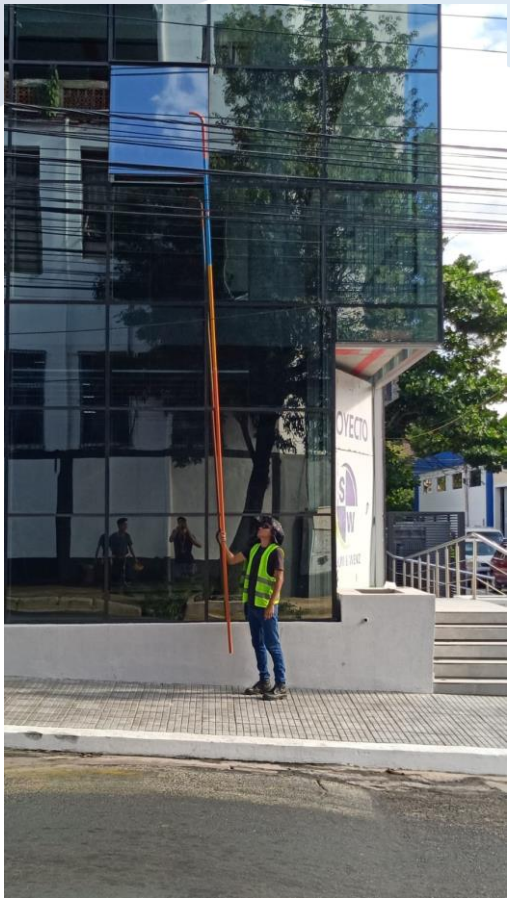

Tramo A

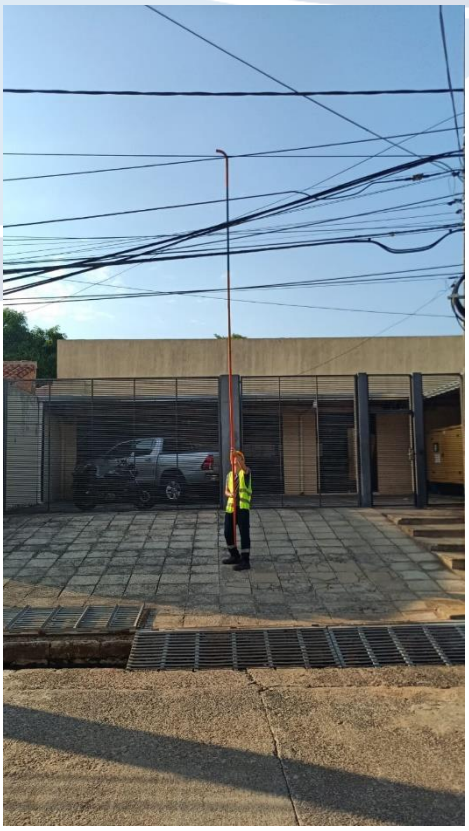

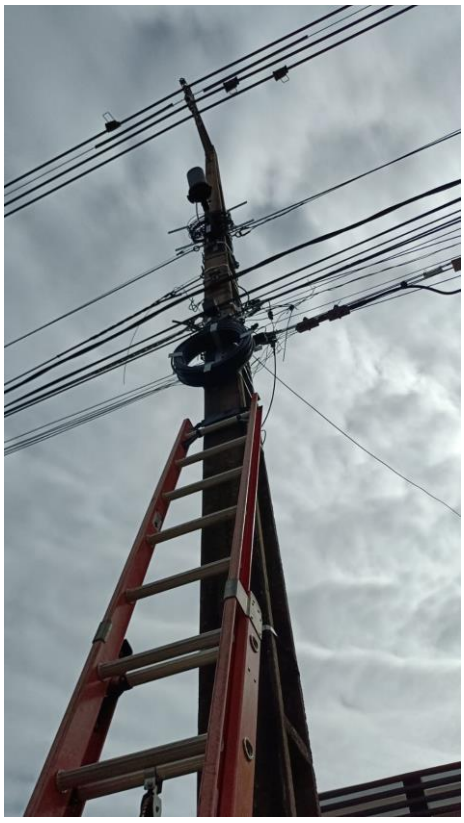

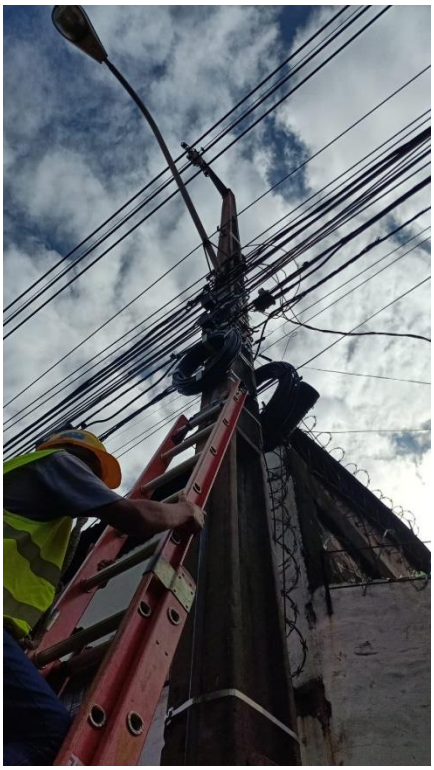

Ing. Elias C. Aponte M.

Tecnología - Consultoría - Proyectos

backoffice@vgoingenieria.com / +595 994 670 336