Integración Global

INFORME – PISO TECNICO

Cliente: Corte Suprema de Justicia
Dirección: Mariano Roque Alonso e/ Testanova y De la Conquista
Ciudad: Asunción
Fecha de Relevamiento Realizado: 12/10/2022

Verificación In Situ

Se realizó la verificación general de las baldosas del piso técnico en el Centro de Datos. En el pasillo frio se encontraron dos baldosas microperforadas de 60x60 cm dañadas, las mismas presentan un desgaste debido a la circulación de personas.

Trabajo Correctivo Necesario

Es necesario el reemplazo de las baldosas que presentan desgaste para dejar en buenas condiciones el piso técnico del Centro de Datos.

Recibí el 14/10/2022

Francisco Zacarías
Dirección de TIC

Eliana Lezcano
Coordinadora de Servicio

impulsado por CamScanner

Integración Global

Detalle de Componente a reemplazar

Ítem	Descripción del Bien	Unidad de Medida	Presentación	Cantidad
2.3	Infraestructura Técnica			
2.3.3	Reemplazo de Baldosas 60x60cm Microperforadas	Unidad	**Evento**	**2**
2.3.6	Mano de obra por hora	Unidad	**Evento**	**1**

Técnicos Intervinientes por TEISA
Elias Lopez – Electromecánica

Visita presencial Miércoles 12/10/2022

Encargado del Cliente
Sr. Manuel Torres.

Eliana Lezcano
Coordinadora de Servicios
TEISA

Fin del informe.

impulsado por CamScanner

Integración Global

INFORME DE RELEVAMIENTO / INSPECCIÓN
AIRE DE PRECISION STULZ

Cliente: Corte Suprema de Justicia
Equipos: Aire Acondicionado STULZ ASD 281 A N°1
Dirección: Mariano Roque Alonso e/ Testanova y De la Conquista
Ciudad: Asunción
Fecha de Trabajo Realizado: 12/10/2022

Verificación In Situ AAP 1

Se realiza la verificación del equipo de Aire Acondicionado de Precisión Stulz, la unidad al momento de la verificación se encontraba operando. Se verifico la unidad interna al igual que la unidad externa y se detectó que uno de los tres motores ventilador de la unidad externa emitía un sonido anormal.
El sonido que se encontraba emitiendo este componente se debe al desgaste que ha producido con el tiempo en el sistema de rodamientos del motor ventilador.

Trabajo Correctivo Necesario

Es necesario el reemplazo del motor ventilador de la unidad que presenta desgaste en el sistema de rodamientos para poder garantizar la continuidad del servicio.

Recibí el 14/10/2022

Francisco Zacarías
Dirección de TIC

Eliana Lezcano
Coordinadora de Servicios
TEISA

impulsado por CamScanner

Detalle de Componente a Reemplazar

ítem	Descripción del Bien	Unidad de Medida	Presentación	Cantidad
2.1	Aire de Precisión Marca Stulz			
2.1.5	Reemplazo de Fan FB050-4EK 41V4P	Unidad	Evento	1
2.1.28	Mano de Obra por hora	Unidad	Evento	1

Técnicos Intervinientes por TEISA

Elías López – Electromecánica.

Visita presencial el miércoles 12/10/2022

Encargado del Cliente

Sr. Manuel Torres.

Fin del informe.

Eliana Lezcano
Coordinadora de Servicios
TEISA

impulsado por CamScanner

Integración Global

INFORME – PISO TECNICO

Cliente: Corte Suprema de Justicia
Dirección: Mariano Roque Alonso e/ Testanova y De la Conquista
Ciudad: Asunción
Fecha de trabajo realizado: 07/12/2022

DETALLE DE TRABAJOS

Fueron realizadas las siguientes tareas:

- Reemplazo de Baldosas Microperforadas.

DETALLE DE TRABAJO

- Se realiza el reemplazo de dos baldosas microperforadas en el pasillo frio del Datacenter, las mismas presentaban desprendimiento de lámina microperforada.
- Todas las baldosas microperforadas del Datacenter se encuentran en buen estado y funcionando correctamente.

FOTOGRAFIAS

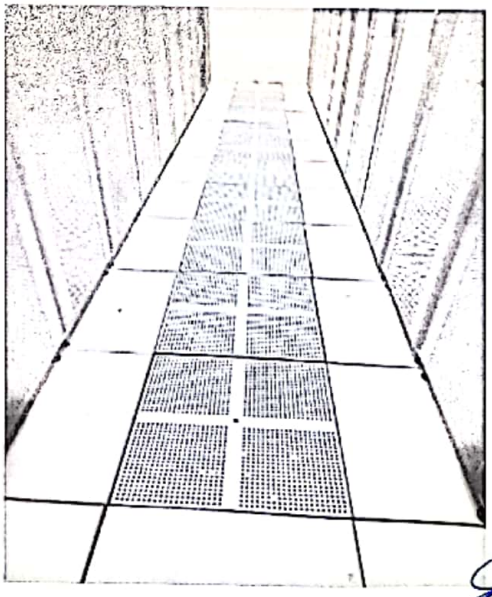

Recibí el 07/12/2022

Francisco Zacarías
Dirección de TIC

Eliana Lezcano
Coordinadora de Servicios
TEISA

impulsado por CamScanner

Técnico Interviniente por TEISA

Elías López – Electromecánica.

Coordinadora Interviniente por TEISA

Eliana Lezcano

Eliana Lezcano
Coordinadora de Servicios
TEISA

Encargado del Cliente

Sr. Manuel Torres.

Fin del informe.

impulsado por CamScanner

Integración Global

INFORME TECNICO – AIRE DE PRECISION STULZ

Cliente: Corte Suprema de Justicia
Equipos: Aire Acondicionado STULZ ASD 281 A N°1
Dirección: Mariano Roque Alonso e/ Testanova y De la Conquista
Ciudad: Asunción
Fecha de trabajo realizado: 07/12/2022

DETALLE DE TRABAJOS REALIZADOS

Fueron realizadas las siguientes tareas:

- Reemplazo de Ventilador unidad condensadora
- Control de funcionamiento

DETALLE DE TRABAJOS

EQUIPO AAP N°1

- Se dispone fuera de servicio el equipo de Aire Acondicionado de Precisión, posteriormente se realiza la extracción del ventilador que presenta desgaste en la unidad.
- Se realiza el montaje y conexión de un nuevo motor ventilador a la unidad condensadora del equipo.
- Se realiza la puesta en funcionamiento de este equipo, posteriormente se hace un control de funcionamiento general.
- El equipo de Aire Acondicionado de Precisión queda operativo funcionando correctamente.

Recibí el 07/12/2022

Francisco Zacarias
Dirección de TIC

Eliana Lezcano
Coordinadora de Servicios
TEISA

impulsado por CamScanner

Integración Global

FOTOGRAFIAS

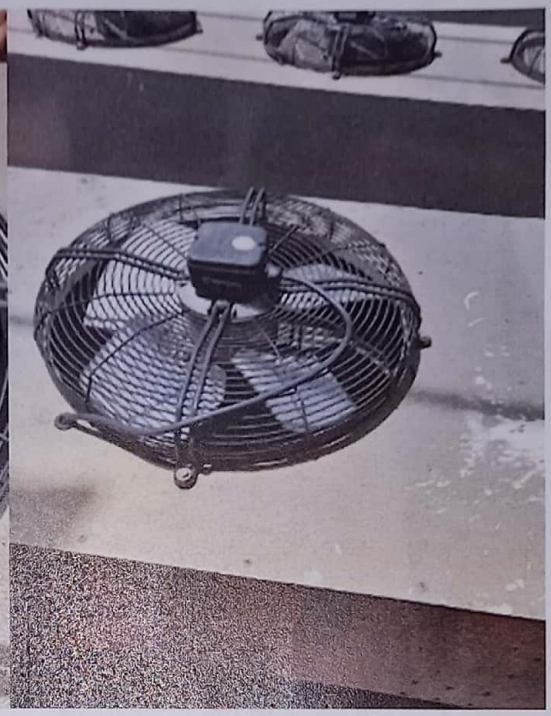

Técnico Interviniente por TEISA

Elías López – Electromecánica.

Coordinadora Interviniente por TEISA

Eliana Lezcano

Encargado del Cliente

Sr. Manuel Torres.

Eliana Lezcano
Coordinadora de Servicios
TEISA

Fin del informe.

impulsado por CamScanner