Sevicio Nacional de Calidad y Salud Animal - SENACSA

Dirección Operativa de Contrataciones

Departamento de Administración de Contratos

Nro: 2115

Informe de Recepción

Proveedor: TES INGENIERIA S.A. **Fecha:** 13/05/22

Orden provision/trabajo: 5

Factura N°: **Remisiones N°:**

Item	Codigo	Servicios	Dirección	Unidad	Cantidad	Costo Unit.	Costo Total
1	867	Mantenimiento Preventivo General del ac	UTICs	Unidad	1,0000	2300000	2300000
2	868	Mano de Obra por Mantenimiento Preven	UTICs	Unidad	1,0000	3450000	3450000

Total General: 5750000

Observación:

Confeccionado Por: Liliana Martinez

Fecha: 13/05/22

Recibido Por: LIC. CARLOS MEZA

Fecha: 13/05/22

TES Ingeniería S. A.

Dirección: 1 de abril 3265 c/Paraíso
Teléfono 021650294 0981-20933

Asunción, 13 de mayo de 2022.-

Señores
Uoc Servicio Nacional de Calidad y Salud Animal - Servicio Nacional de Calidad y Salud Animal
Referencia: LICITACION POR CONCURSO DE OFERTAS Nº 11/2021 "ADQUISICIÓN DE EQUIPOS PARA AMPLIACIÓN DEL SISTEMA DE CIRCUITO CERRADO DE TV – CCTV Y MANTENIMIENTO DEL SISTEMA EXISTENTE - PLURIANUAL"
ID Nº 399.332
Presente

Nos dirigimos a ustedes, con el objeto de comunicar la culminación exitosa de los trabajos de Mantenimiento Preventivo General del Sistema de CCTV, se tomaron todas las medidas para realizar el trabajo de mantenimiento, como ser, verificación y limpieza de Jack, objetivos de las lentes, verificaciones de accesorios en Gra. y verificación del sistema de video Hikvision instalada, se actualizaron y se optimizaron para la transmisión de imágenes.

LOTE NRO 2: Mantenimiento Preventivo General del actual sistema de CCTV, Contrato Abierto: No , Abastecimiento simultáneo: No			
Ítem	**Descripción del Bien**	**Unidad de Medida**	**Cantidad**
1.1	Mantenimiento Preventivo General del actual sistema de CCTV (San Lorenzo-DIGESIT-Estación de Aislamiento)	Unidad	1
1.2	Mano de Obra por Mantenimiento Preventivo General del actual sistema de CCTV (San Lorenzo-DIGESIT-Estación de Aislamiento)	Unidad	1

Los trabajos se realizaron de acuerdo a las especificaciones técnicas emanadas del pliego de bases y condiciones.

Sin otro particular, les saludo atentamente.

Héctor Ríos
TES Ingeniería S.A.

TES Ingeniería S.A.
RUC: 80090977-1

TES Ingeniería S. A.

Fotos del Trabajo realizado.

Primeramente se realizaron las verificaciones de todos los conectores de las Cámaras, para ello ser abrieron los habitáculos de los conectores y se realizo una inspección visual y posterior limpieza, luego se realizo la limpieza de los vidrios frontales o lentes objetivos de las cámaras, y se volvieron a cerrar las cajas de conexión.

Este procedimiento se repitió en las Sedes de San Lorenzo, DIGESIT y Estación de Aislamiento.

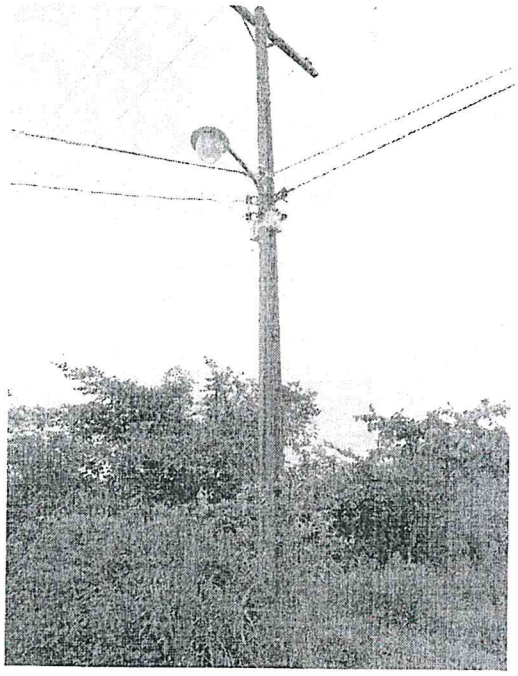

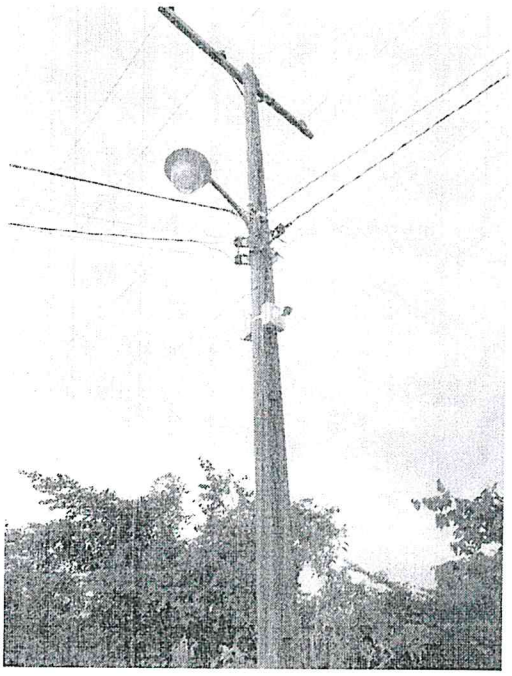

Se bajo a 1 metro menos esta disposición ya que las conexiones eléctricas de arriba podrían afectar al sistema.

TES Ingeniería S.A.
RUC: 80090977-1

TES Ingeniería S. A.

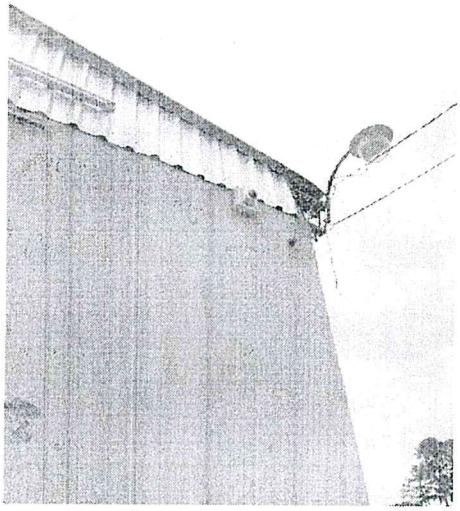

En Quyquyho se verificaron todas las cámaras.

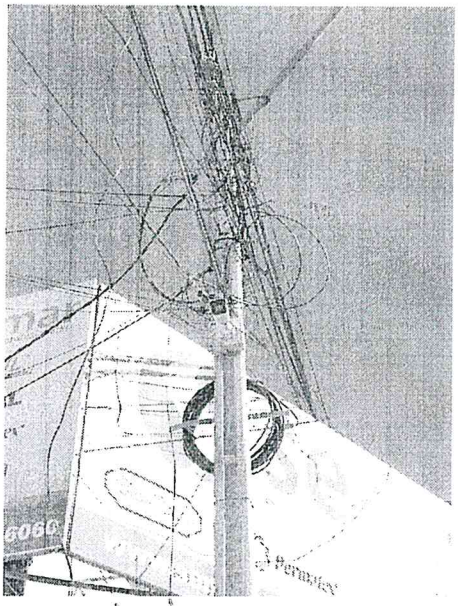

También se verificaron las cámaras de DIGESIT.

TES Ingeniería S.A.
RUC: 80090977-1

TES Ingeniería S. A.

Dirección: 14 de abril 3265 c/Paraíso

Teléfono 021550294 0981420985

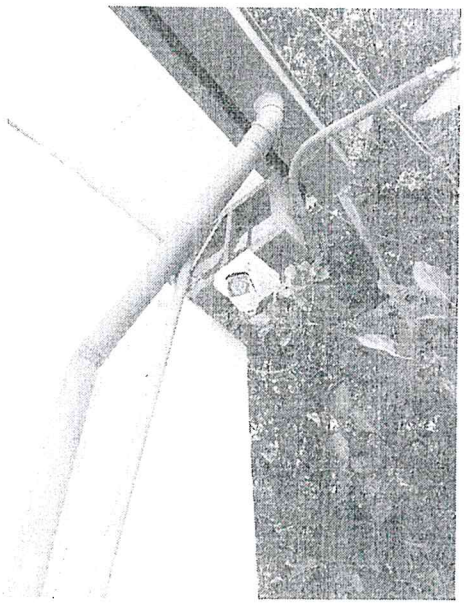

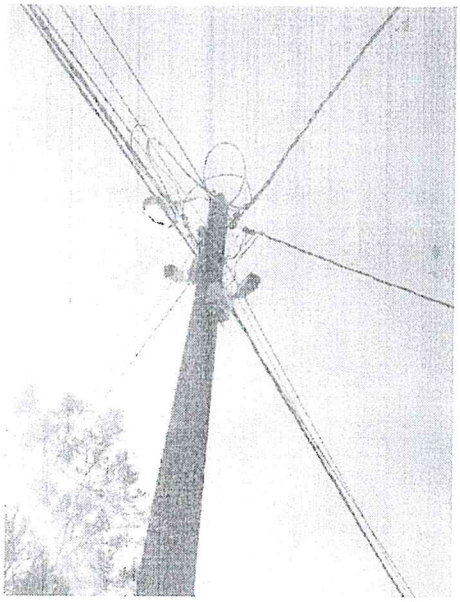

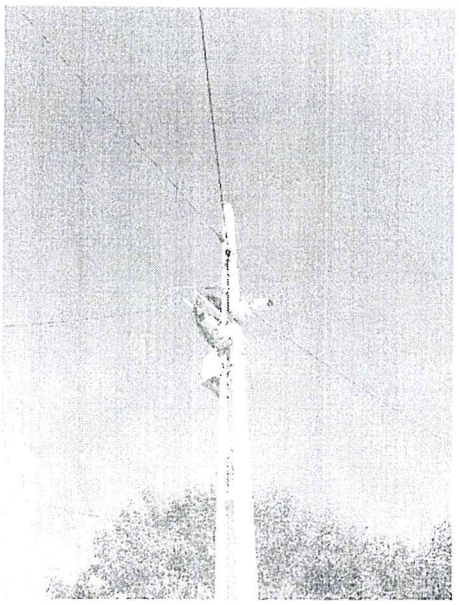

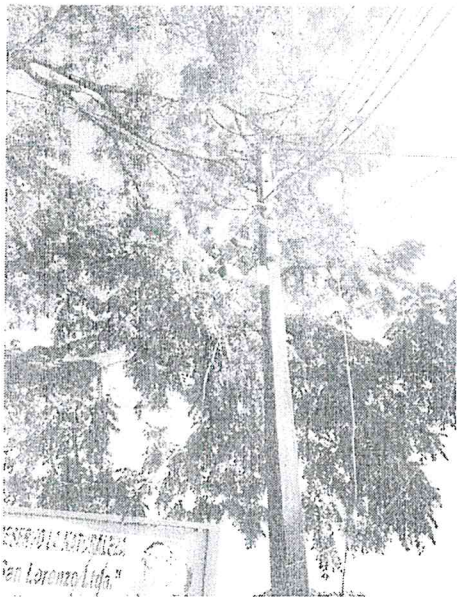

Se revisaron todas las cámaras en el Predio Central de SENACSA.

TES Ingeniería S.A.
RUC: 80090977-1