CRLA CONSULTORIAS
CONSTRUCCIONES CIVILES-VIALES-INDUSTRIALES

Asunción, 26 de abril de 2023

Señor
Lic. Richard Aquino
CONACYT
Presente

Ref. Licitación CD
ID 418805

Por la presente, me dirijo a Ud. Para hacer entrega del informe correspondiente al mes de marzo del año 2.023

Atentamente

Carlos R. López A.
Ing. Civil
Ing. Carlos Rubén López Arévalo
CRLA CONSULTORIAS-CONSTRUCCIONES

Dirección: Panambi Vera N° 279 - Asunción
Telf: 021-562-691

Email: crla68@gmail.com
Cell: 0981-434-381

CRLA CONSULTORIAS
CONSTRUCCIONES Y AVALUOS INDUSTRIALES

SEXTO INFORME

Abril 2023

CONTRATO 13/2022

LICITACION POR CONTRATACION DIRECTA N.º 11/2022

CONTRATACION DE FISCAL DE OBRAS

CONSEJO NACIONAL DE CIENCIAS Y TECNOLOGIA

ASUNCION-PARAGUAY

2023

Direccion: Panambi Vera N° 2719 - Asunción
Telf: 021-562-691
Email: crla68@gmail.com
Cell: 0981-434-381

INDICE

1. INTRODUCCIÓN
2. ANTECEDENTES
3. UBICACIÓN DE LAS OBRAS
4. EQUIPO UTILIZADO PARA LA UBICACIÓN DE PUNTOS
5. INFORME DEL DESARROLLO DE LAS OBRAS
6. DOCUMENTACION FOTOGRAFICA
7. DOCUMENTOS

Carlos R. López A.
Ing. Civil

1. INTRODUCCIÓN

El presente documento corresponde al Informe que la Empresa CRLA CONSULTORIAS-CONSTRUCCIONES Ing. Carlos Rubén López Arévalo, presenta al Consejo Nacional de Ciencias y Tecnología, dando cumplimiento a lo establecido en los Términos de Referencia, del contrato 16/2022 **CONTRATACION DE FISCAL DE OBRAS**

2. ANTECEDENTES

- **OBJETIVO GENERAL DEL PROYECTO**

El objetivo de la consultoría es velar y responsabilizarse por el fiel cumplimiento de las cláusulas del contrato de obra, a fin de que los proyectos se ejecuten en tiempo y forma, de acuerdo a los diseños definidos, especificaciones técnicas, cronograma físico-financiero, programas de trabajo, recomendaciones de los diseñadores y normas técnicas aplicables.
Asegurar la oportuna y adecuada realización de los trabajos, considerando los principios de eficacia, eficiencia y transparencia.

- CONTRATO DE CONSULTORIA

CONTRATACION DE FISCAL DE OBRAS

LCD N° 11/2022 –
RESOLUCION DE ADJUDICACION N° 530/2022
CONTRATO N° **16/2022**

- **CONTRATISTA:**

CRLA CONSULTORIAS-CNSTRUCCIONES

Lic. Ing. Carlos Rubén López Arévalo

- **Administrador del contrato:**

CONACyT

Carlos R. López A
Ing. Civil

3. UBICACIÓN DE LAS OBRAS

País Paraguay

Ciudad Asunción

Carlos R. López A
Ing. Civil

CRLA CONSULTORIAS
CONSTRUCCIONES CIVILES-VIALES-INDUSTRIALES

Carlos R. López A.
Ing. Civil

Dirección: Panambi Vera N° 279 - Asunción
Telf: 021-562-691
Email: crla68@gmail.com
Cell: 0981-434-381

4. EQUIPO Y PERSONAL UTILIZADO

Camioneta 4x4 tipo pickup.
Camioneta 4x4 tipo rural.
Ing. Civil.
Equipos de medición y control
Equipo informático necesario.
Software necesario para los procesamientos.

5. INFORME DEL DESARROLLO DE LAS OBRAS

En el periodo correspondiente al mes de Abril del año 2023, se efectuaron las siguientes actividades:

Continúan los trabajos de aislación de muros junto a la elevación de mamposterías en el primer y segundo nivel.

Se termina el contrapiso del primer nivel.

Se inician los revoques interiores del segundo nivel.

Se procede a la colocación de marcos en aberturas.

Inician los tratamientos preliminares de pintura.

Culmina el montaje de la estructura metálica de techo, quedando pendiente el enchapado con chapas termoacústicas.

Avanzan las instalaciones de sanitarias, de agua corriente y desagües cloacales.

Continúan las instalaciones eléctricas con el cableado.

Carlos R. López
Ing. Civil

CRLA CONSULTORIAS
CONSTRUCCIONES CIVILES-VIALES-INDUSTRIALES

Contratista: Ing. Diego Szklarkiervicz
RUC: 1.398.623-6

Certificado Nº: 6
Mes: Abril 2023

Item	Descripción de los Trabajos / Servicios / Bienes	Unidad de Medida	Cantidad	Precio Unitario	Precio Total	MONTOS EN GUARANIES ANTERIOR	ACTUAL	ACUMULADO
1	TRABAJOS PRELIMINARES							
1.1	Obrador / Deposito (Cerramiento madera tipo encofrado, techo de chapa ondulada de zinc, contrapiso cascotes y piso carpeta tipo alisada)	Metros cuadrados	40	124.928	4.997.120	4.997.120	0	4.997.120
1.2	Cartel de Obra (2,50mx1,50m).	Unidad	1	1.054.080	1.054.080	1.054.080	0	1.054.080
1.3	Desmonte de Techo Metalicos de Estacionamiento y pasillo PB	Metros	321	7.028	2.255.988	2.255.988	0	2.255.988
1.4	Retiro de ventanas de vidrio templado y perfileria de aluminio	Metros	8,8	67.150	590.920	590.920	0	590.920
1.5	Demolicion de Estructura de H°A° en Acceso de Edificio	Metros	3,6	63.245	227.682	227.682	0	227.682
1.6	Demolicion de muros de ladrillos, espesor 15cm, pasillo PB y union 1er P y existente	Metros cuadrados	111	21.863	2.426.793	2.426.793	0	2.426.793
1.7	Demolicion de piso y contrapiso, pasillo PB	Metros	39	21.863	852.657	852.657	0	852.657
1.8	Vallado de obra de chapas zincalum N°28, con puntales de madera	Metros	158,4	21.100	3.342.240	3.342.240	0	3.342.240
1.9	Replanteo y marcación	Metros cuadrados	358	4.920	1.761.360	1.761.360	0	1.761.360
1.10	Instalación eléctrica provisoria- incluye canalización y alimentación eléctrica, provisión y colocación de 8 artefactos eléctricos tipo fluorescentes 1x40w., 2 tomas comunes externos, tablero seccional, etc.	Unidad	1	1.194.624	1.194.624	1.194.624	0	1.194.624
1.11	Instalación de agua corriente provisoria - incluye cañería 3/4" en PVC y 2 canillas de patio de 3/4" con pico manguera.	Unidad	1	616.832	616.832	616.832	0	616.832
2	FUNDACIONES					0	0	
2.1	Pilotes perforados de H°A° - 40cm de diametro	Metro	424	190.000	80.560.000	68.400.000	0	68.400.000
2.2	Cabezales de H°A°	Metros	38,1	2.000.000	76.200.000	64.720.000	0	64.720.000
2.3	Vigas de Fundaciones y de Equilibrio	Metros	6,8	2.200.000	14.960.000	14.960.000	0	14.960.000
3	ESTRUCTURA DE Ho Ao					0	0	
3.1	Pilares H°A° T100 - Terminacion a la Vista PB	Metros	8,8	2.900.000	25.520.000	21.489.000	0	21.489.000
3.2	Vigas de Hormigon Armado T100 - Terminacion a la Vista PB	Metros	21	2.300.000	48.300.000	38.640.000	0	38.640.000
3.3	Losas de Hormigon Armado T100 - Terminacion a la Vista PB	Metros	39,6	2.400.000	95.040.000	76.032.000	0	76.032.000
3.4	Escalera H°A° - Terminacion a la Vista - PB a 1er Piso	Metros	6	2.100.000	12.600.000	2.520.000	0	2.520.000
3.5	Pilares H°A° T200 - Terminacion a la Vista 1P	Metros	7	2.550.000	17.850.000	14.280.000	0	14.280.000
3.6	Vigas de Hormigon Armado T200 - Terminacion a la Vista 1P	Metros	21	1.900.000	39.900.000	31.920.000	0	31.920.000
3.7	Losas de Hormigon Armado T200 - Terminacion a la Vista 1P	Metros	39,6	2.100.000	83.160.000	66.528.000	0	66.528.000
3.8	Escalera H°A° - Terminacion a la Vista - 1er y Segundo piso	Metros	3	2.100.000	6.300.000	1.260.000	0	1.260.000
3.9	Pilares H°A° T300 - Terminacion a la Vista 1P	Metros	6,4	2.100.000	13.440.000	10.920.000	0	10.920.000
3.10	Cuadro H°A° en ventanas de fachadas - Terminacion a la Vista	Metros	8,5	1.800.000	15.300.000	0	0	0
5	MAMPOSTERÍA PRIMER PISO					0	0	
5.1	Elevacion de 0,20m, de ladrillos huecos	Metros	63	73.200	4.611.600	4.611.600	0	4.611.600
5.2	Elevacion de 0,15m, de ladrillos comunes	Metros	155,1	71.830	11.140.833	0	0	0
5.3	Elevación de 0,15 m, de ladrillos Laminados,visto una cara.	Metros	239,2	120.000	28.704.000	0	10.476.000	10.476.000
6	MAMPOSTERÍA SEGUNDO PISO					0	0	
6.1	Elevacion de 0,20m, de ladrillos huecos	Metros	213	80.000	17.040.000	15.200.000	1.840.000	17.040.000
6.2	Elevación de 0,15 m, de ladrillos Laminados,visto una cara.	Metros	419,2	110.000	46.112.000	0	0	0
7	AISLACIONES					0	0	
7.1	Horizontal de muros, con pintura asfáltica	Metros	113,38	40.000	4.535.111	2.000.000	2.535.200	4.535.200
8	CONTRAPISOS					0	0	
8.1	De Hormigón de cascotes, espesor de 0,10 m. - Priimer piso	Metros	402	31.000	12.462.000	9.300.000	3.162.000	12.462.000
8.2	Carpeta de regularización.	Metros	402	17.900	7.195.800	5.370.000	1.825.800	7.195.800
10	REVOQUE PRIMER PISO					0	0	
10.1	Azotada hidrofuga, mortero 1:3 + Hidrofugo	Metros cuadrados	302,2	15.000	4.533.000	4.533.000	0	4.533.000
10.2	Revoque interior de paredes, pilares y vigas, en dos capas, terminacion fratachado y fieltrado. Incluye Mochetas y Aristas	Metros cuadrados	612,4	32.000	19.596.800	12.800.000	0	12.800.000
10.3	Revoque exterior, en dos capas, terminacion fratachado y fieltrado	Metros	213	40.000	8.520.000	0	0	0
11	REVOQUE SEGUNDO PISO					0	0	
11.1	Azotada hidrofuga, mortero 1:3 + Hidrofugo	Metros	632,2	15.000	9.483.000	0	4.500.000	4.500.000
11.2	Revoque interior de paredes, pilares y vigas, en dos capas, terminacion fratachado y fieltrado. Incluye Mochetas y Aristas	Metros cuadrados	632,2	32.000	20.230.400	0	9.600.000	9.600.000
11.3	Revoque exterior, en dos capas, terminacion fratachado y fieltrado	Metros	213	40.000	8.520.000	0	0	0

Carlos R. López A.
Ing. Civil

Dirección: Pablo Vera N° 279 - Asunción
Telf: 021-562-691
Email: crla68@gmail.com
Cell: 0981-434-381

CRLA CONSULTORIAS
CONSTRUCCIONES CIVILES-VIALES-INDUSTRIALES

14	ABERTURAS					0	0	
14.1	Cielorraso de placas 60x60cm de yeso acartonado,desmontable, espesor 9,5mm, y perfileria de aluminio	Metros cuadrados	380	109.000	41.420.000	0	0	0
14.2	PP1 - Puerta Placa, 0,70 x 2,10 m, Marcos de Lapacho, Contramarcos de Cedro. Terminacion Lustrado. Incluye: Cerraduras, herrajes y accesorios	Unidad	6	945.000	5.670.000	0	2.835.000	2.835.000
14.3	PP2 - Puerta Placa, 0,80 x 2,10 m, Marcos de Lapacho, Contramarcos de Cedro. Terminacion Lustrado. Incluye: Cerraduras, herrajes y accesorios	Unidad	4	935.000	3.740.000	0	2.805.000	2.805.000
14.4	Ventanas de vidrio templado,color bronce,de 10mm de espesor, Perfileria de Aluminio Tipo Innova - 1ER Y 2DO PISO	Metros cuadrados	94,2	900.000	84.780.000	0	0	0
15	PINTURA					0	0	
15.1	Tratamiento de pared exterior ladrillo laminado visto, limpieza con acido muriático, lavado con agua y pintura con silicona acuosa.	Metros cuadrados	751,4	14.000	10.519.600	0	0	0
15.2	Interior, paredes, al látex, previo enduido	Metros	651,4	25.000	16.285.000	0	5.000.000	5.000.000
15.3	Interior, cielorrasos, al látex	Metros	380	25.000	9.500.000	0	0	0
15.4	Exterior, cielorrasos, al látex - Pilares/ Vigas y Losas Techo PB	Metros	336	25.000	8.400.000	0	0	0
16	TECHO METÁLICO					0	0	
16.1	Placas de Apoyo 150x400x9,5mm	Unidad	16	100.000	1.600.000	1.200.000	400.000	1.600.000
16.2	Vigas Metalicas de perfiles de chapa doblada, Doble U140x40x3,20mm. Reticulado de Angulos 2xL 1 1/2" x1/8" Terminacion 2 manos de antioxido + 2	Metro lineal	104	270.000	28.080.000	0	28.080.000	28.080.000
16.3	Correas Metalicas C120x40x17x2.50mm	Metro	408,8	55.000	22.484.000	0	22.484.000	22.484.000
16.4	Enchapado de techo, chapas termoacusticas con alma de poliuretano 38mm y Chapa superior trapezoidal color ceramica y chapa inferior blanca lisa	Metros cuadrados	355	150.000	53.250.000	0	0	0
16.5	Tensores de Varillas lisas 12mm	Metro	90	10.000	900.000	0	900.000	900.000
16.6	Cruces de San Andres - Varillas de 10mm	Metro	168	6.000	1.008.000	0	1.008.000	1.008.000
16.7	Canaleta de chapa galvanizada N°24 doblada, desarrollo 100cm. Terminacion 2 manos de antioxido + 2 manos de pintura sintetica	Metro lineal	48	120.000	5.760.000	0	5.760.000	5.760.000
18	INSTALACIÓN SANITARIA - INSTALACION DE AGUA CORRIENTE					0	0	
18.1	Conexiion a la red publica	Unidad	1	790.000	790.000	0	790.000	790.000
18.2	Cañería PVC rígida y accesorios de Hierro Galvanizado de 1 1/2", para distribucion de agua	Metro lineal	21	25.000	525.000	0	525.000	525.000
18.3	Cañería PVC rígida y accesorios de Hierro Galvanizado de 1", para distribucion de agua	Metro lineal	18	25.000	450.000	0	450.000	450.000
18.4	Llave de Paso 1 1/2" tipo esclusa	Unidad	2	200.000	400.000	0	0	0
18.5	Llave de Paso 1" tipo esclusa	Unidad	5	120.000	600.000	0	0	0
18.6	Instalacion de agua corriente en baño	Unidad	3	700.000	2.100.000	0	2.100.000	2.100.000
18.7	Instalacion de agua corriente en Baño para Personas con capacidades diferentes	Unidad	1	700.000	700.000	0	700.000	700.000
18.8	Instalacion de agua corriente en Cocina	Unidad	1	600.000	600.000	0	600.000	600.000
19	INSTALACIÓN SANITARIA - DESAGUE CLOACAL					0	0	
19.1	Cámara de Inspección 60x60 cm	Unidad	2	250.000	500.000	0	500.000	500.000
19.2	Cámara de Inspección final, con Sifón Desconector	Unidad	1	280.000	280.000	0	0	0
19.3	Caño PVC Ø 100 mm	Metro	24	30.000	720.000	0	720.000	720.000
19.4	Caño PVC Ø 75 mm, para ventilacion	Metro	16	13.000	208.000	0	0	0
19.5	Instalacion de desague cloacal en Baño	Unidad	3	700.000	2.100.000	0	2.100.000	2.100.000
19.6	Instalacion de desague cloacal en Baño para Personas con capacidades diferentes	Unidad	1	700.000	700.000	0	700.000	700.000
19.7	Instalacion de desague cloacal en Cocina	Unidad	1	650.000	650.000	0	650.000	650.000
21	INSTALACIÓN ELÉCTRICA					0	0	
21.1	Tablero electrico seccional General y alimentacion a tableros seccionales del Edificio Nuevo, desde trafo existente	Unidad Medida	1	3.500.000	3.500.000	0	3.500.000	3.500.000
21.2	Tubos de PVC Corrugado de 3/4"	Metros	501	2.000	1.002.000	300.000	702.000	1.002.000
21.3	Cable NYY 4x25 mm² doble aislación	Metros	25	80.000	2.000.000	0	0	0
21.4	Cable NYY 4x35 mm² doble aislación	Metros	25	110.000	2.750.000	0	0	0
21.5	Cable NYY 2x6 mm² doble aislación	Metros	25	12.000	300.000	0	0	0
21.6	Cable multifilar atoxico Cu 6 mm²	Metros	600	3.500	2.100.000	0	1.260.000	1.260.000
21.7	Cable multifilar atoxico Cu 4 mm²	Metros	2.000	2.000	4.000.000	0	2.400.000	2.400.000
21.8	Cable multifilar atoxico Cu 2 mm²	Metros	600	1.100	660.000	0	396.000	396.000
21.9	Cable desnudo de Cu de 50 mm²	Metros	20	24.000	480.000	0	0	0
21.10	Tablero metálico de embutir con barras de Cu p/ T.G. (Para 16 TM) - R,S,T y N	Unidad	2	1.000.000	2.000.000	0	0	0
21.11	Tablero metálico de embutir con barras de Cu p/ T.S.1 (Para 16 TM) - R,S,T y N	Unidad	2	1.000.000	2.000.000	0	0	0
21.12	Tablero metálico de embutir con barras de Cu p/ TAA (Para 24 TM) - R,S,T y N	Unidad	2	1.000.000	2.000.000	0	0	0
21.13	Llave 3 Puntos (Pico Llave simple 10 A / 250V - 1000V + SL Placa Marfil)	Unidad	25	90.000	2.250.000	0	0	0
21.14	Caja de conexión: 1 toma corrientes Estándar + 1 Toma corrientes a UPS	Unidad	70	220.000	15.400.000	0	7.700.000	7.700.000
21.15	Tomacorrientes estandar	Unidad	14	110.000	1.540.000	0	0	0
21.16	Equipo fluorescente 4x36/40W (Completo)	Unidad	65	250.000	16.250.000	0	0	0
21.17	Equipo fluorescente 1x40 (Completo)	Unidad	8	115.000	920.000	0	0	0
21.18	Equipo fluorescente 1x20 (Completo)	Unidad	16	110.000	1.760.000	0	0	0
21.19	Farol c/ lampara de bajo consumo 105 W	Unidad	15	110.000	1.650.000	0	0	0
21.20	Equipo AP c/ brazo comp. c/ lamp. Bajo consumo 105W 250/400W TAP1	Unidad	4	600.000	2.400.000	0	0	0
21.21	Relé fotoeléctrico 220V 1000W	Unidad	4	20.000	80.000	0	0	0
21.22	Puesta a tierra	Unidad	1	1.500.000	1.500.000	0	0	0
21.23	Sistema Pararrayos	Unidad	1	6.794.771	6.794.771	0	0	0
23.18	Extintor de incendio con arena, con Balizas Indicadoras	Unidad	6	110.000	660.000	0	0	0
				TOTAL(I.V.A. INCLUIDO)= Gs.	1.366.999.911	486.303.896	129.004.000	615.307.896

Monto del Contrato G 1.366.999.911

Avance acumulado previsto 100,00%
Avance acumulado real 45,01%

Monto acumulado previsto Gs 1.366.999.911
Monto acumulado real Gs 615.307.896

Carlos R. López
Ing. Civil

Dirección: Panambi Vera N° 279 - Asunción
Telf. 021-562-691
Email: crla68@gmail.com
Cell: 0981-434-381

CRLA CONSULTORIAS
CONSTRUCCIONES CIVILES-VIALES-INDUSTRIALES

Monto del Contrato	G	1.366.999.911
Avance acumulado previsto		100,00%
Avance acumulado real		45,01%
Monto acumulado previsto	Gs	1.366.999.911
Monto acumulado real	Gs	615.307.896

Carlos R. López A
Ing. Civil

Dirección: Paraguay Vera N° 279 - Asunción
Telf: 021-562-531
Email: crla68@gmail.com
Cell: 0981-434-381

6. DOCUMENTACION FOTOGRAFICA

Carlos R. Lopez A
Ing. Civil

Dirección: Panambi Vera N° 279 - Asunción
Telf: 021-562-691
Email: crla68@gmail.com
Cell: 0981-434-381

CRLA CONSULTORIAS
CONSTRUCCIONES CIVILES-VIALES-INDUSTRIALES

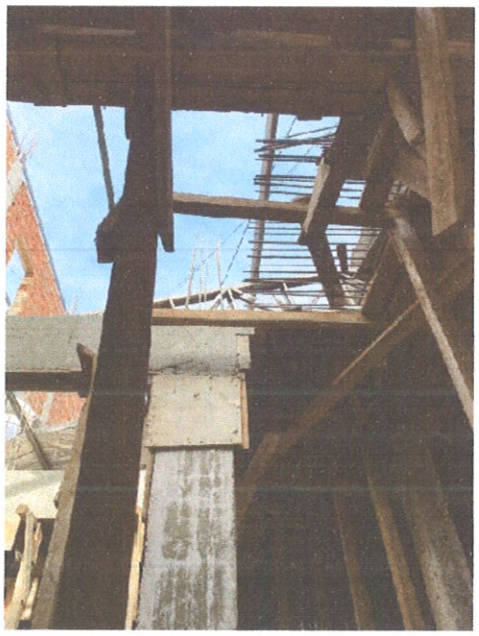

Carlos R. López A.
Ing. Civil

Dirección: Panambi Vera N° 279 - Asunción
Telf: 021-562-691

Email: crla68@gmail.com
Cell: 0981-434-381

Carlos R. López A.
Ing. Civil

Dirección: Panambi Vera N° 279 - Asunción
Telf: 021-562-691

Email: crla68@gmail.com
Cell: 0981-434-381

CRLA CONSULTORIAS
CONSTRUCCIONES CIVILES-VIALES-INDUSTRIALES

Carlos R. Lopez
Ing. Civil

Dirección: Panambi Vera N° 279 - Asunción
Telf: 021-562-691

Email: crla68@gmail.com
Cell: 0981-434-381

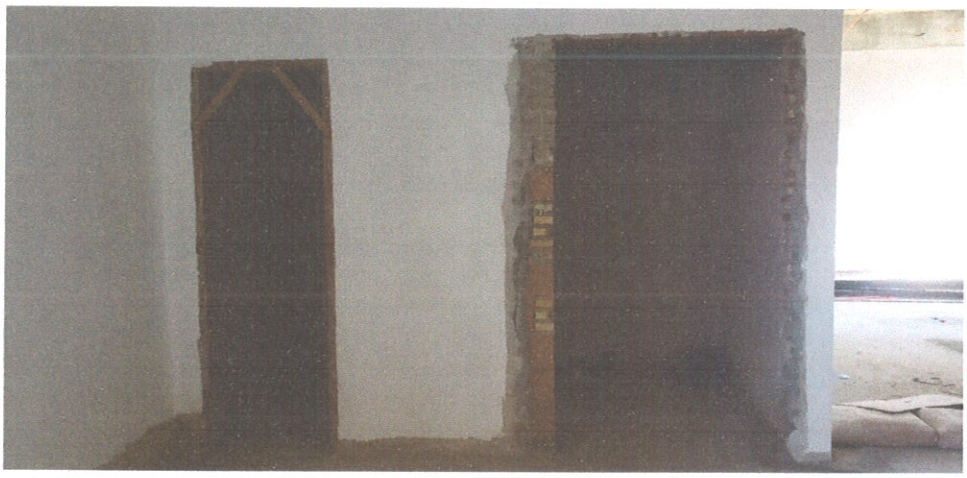

Carlos R. Lópe
Ing. Civil

Dirección: Panambi Vera N° 279 - Asunción
Telf: 021-562-691

Email: crla68@gmail.com
Cell: 0981-434-381

7. DOCUMENTACIONES

Carlos R. López
Ing. Civil

CRLA CONSULTORIAS
CONSTRUCCIONES CIVILES-VIALES-INDUSTRIALES

Resolución de contrato

Carlos R. López
Ing. Civil

Dirección: Panambi Vera N° 279 - Asunción
Telf: 021-562-691

Email: crla68@gmail.com
Cell: 0981-434-381

RESOLUCIÓN Nº: 530 /2022

POR LA CUAL SE ADJUDICA LA CONTRATACIÓN DIRECTA Nº 11/2022 "CONTRATACION DE FISCAL DE OBRA", ID N° 418.805, CONVOCADA POR LA UNIDAD OPERATIVA DE CONTRATACIONES DEL CONSEJO NACIONAL DE CIENCIA Y TECNOLOGÍA.

Asunción, 27 de octubre de 2022

VISTO Y CONSIDERANDO:

La Resolución Nº 31 de fecha 25 de febrero de 2022 "Por la cual se aprueba el Programa Anual de Contrataciones – (PAC) General del Consejo Nacional de Ciencia y Tecnología - CONACYT, correspondiente al Ejercicio Fiscal 2022".

La Resolución Nº 104 de fecha 18 de marzo de 2020 *"Por la cual se designan miembros permanentes del Comité de Evaluación ofertas del Consejo Nacional de Ciencia y Tecnología - CONACYT"*.

La disponibilidad de créditos presupuestarios conforme al Certificado de Disponibilidad Presupuestaria (CDP) Nº 1379/2022, de fecha 06 de octubre de 2022, por importe de Gs. 15.000.000 (Guaraníes Quince Millones), correspondiente al PAC Nº 418805.

La comunicación del llamado conforme al formulario de Mesa de Entrada Virtual Nº 319071 de fecha 07 de octubre de 2022 de la Dirección Nacional de Contrataciones Públicas.

El Pliego de Bases y Condiciones del llamado a *Licitación por Concurso Directa Nº 11/2022 "Contratación de Fiscal de Obras"*, publicada en el Sistema de Información de las Contrataciones Públicas desde el 11 de octubre de 2022.

Las Invitaciones cursadas a las empresas: ***Carlos Rubén Lopez Arévalo, Diego Joaquín Rodríguez Barrios, Miguel Augusto Amarilla Barrios, Jose Manuel Domínguez Cicorio, Alcides Inocencio Renault Barrios***.

El Acto de Apertura realizado por la Unidad Operativa de Contrataciones: De acuerdo al procedimiento previsto por el Artículo 57 del Decreto Reglamentario Nº 2992/2019 y concordantes, se ha llevado a cabo el Acto de Apertura de Sobres y verificación de Ofertas Técnicas, en el local del CONACYT, sito en la calle Dr. Justo Prieto Nº 223 esq. Teófilo del Puerto, a los veinticuatro días del mes de octubre de 2022, siendo las 10:00 horas, contando con la presentación de las ofertas: ***Carlos Rubén Lopez Arévalo, Jose Manuel Domínguez Cicorio, Eladio Jose Franco Navoni***.

El Acta de Comité de Evaluación Nº 16 de fecha 27 de octubre de 2022, correspondiente a la Contratación Directa *Nº 11/2022 "Contratación de Fiscal de Obras"*, en el cual se recomienda la adjudicación a la empresa unipersonal ***CRLA Consultorías – Construcciones de Carlos Rubén Lopez Arévalo.***

La adjudicación recomendada por el Comité de Evaluación se ajusta a lo dispuesto en el Art. 28º y 34° inc. c) de la Ley Nº 2.051/03 *"De Contrataciones Públicas"*, concordante con el Art. 65º del Decreto Reglamentario Nº 2.992/19.

Carlos R. [illegible]
Ing. Civil

CONSEJO NACIONAL DE CIENCIA Y TECNOLOGÍA PRESIDENCIA REPÚBLICA DEL PARAGUAY

RESOLUCIÓN Nº: 530 /2022

POR LA CUAL SE ADJUDICA LA CONTRATACIÓN DIRECTA Nº 11/2022 "CONTRATACION DE FISCAL DE OBRA", ID N° 418.805, CONVOCADA POR LA UNIDAD OPERATIVA DE CONTRATACIONES DEL CONSEJO NACIONAL DE CIENCIA Y TECNOLOGÍA.

El Decreto del Poder Ejecutivo N° 3124 de fecha 20 de diciembre de 2019 *"Por el cual se nombra al Señor Bernabé Eduardo Felippo como Presidente del Consejo Nacional de Ciencia y Tecnología (CONACYT), dependiente de la Presidencia de la República"*.

POR TANTO, en uso de sus atribuciones,

EL MINISTRO PRESIDENTE DEL CONSEJO NACIONAL DE CIENCIA Y TECNOLOGÍA

RESUELVE:

Art. 1º.- **ADJUDICAR** conforme a la recomendación del Comité de Evaluación, y el Art. 34° inc. c) de la Ley N° 2051/03, la Contratación Directa Nº 10/2022 *"Servicio de emisión de Certificado para Firma Digital"* ID N°419.562, a la empresa unipersonal ***CRLA Consultorías – Construcciones de Carlos Rubén Lopez Arévalo.***

Art. 2º.- **FINANCIAR** el costo de la adjudicación hasta un monto total de **Gs. 72.000.000 (Guaraníes Setenta y Dos Millones)**. IVA incluido, con créditos presupuestarios provenientes del Presupuesto de Gastos del CONACYT, objeto del gasto 266 "Consultorías, Asesorías e Investigaciones".

Art. 3º.- **ENCOMENDAR** a la Unidad Operativa de Contrataciones, la comunicación de esta Adjudicación a la Dirección Nacional de Contrataciones Públicas, como asimismo realizar las gestiones para la firma del Contrato respectivo con la empresa adjudicada.

Art. 4º.- **COMUNICAR** a quienes correspondan y cumplido, archivar.

CONSEJO NACIONAL DE CIENCIA Y TECNOLOGÍA PRESIDENCIA

Ing. Ind. B. EDUARDO FELIPPO
Ministro
Presidente del CONACYT

Carlos R. Lopez A
Civil

Contrato

Carlos R. López A.
Ing. Civil

Dirección: Panambi Vera N° 279 - Asunción
Telf: 021-562-691
Email: crla68@gmail.com
Cell: 0981-434-381

CONTRATO N° 13/2022
"Contratación de Fiscal de Obra"

Entre el **Consejo Nacional de Ciencias y Tecnología**, domiciliada en Dr. Justo Prieto 223 esq. Teófilo del Puerto, República del Paraguay, representada para este acto por su Ministro Presidente, el **Ing. Ind. Bernabé Eduardo Felippo**, con Cédula de Identidad N° 294.082, denominada en adelante la CONTRATANTE, por una parte, y, por la otra, el consultor **Ing. Carlos Rubén López Arevalo**, con cédula de identidad N° 1.063.366 domiciliada en la calle Panambí Verá N° 279 – Lambaré, República del Paraguay, denominada en adelante el CONSULTOR, denominadas en conjunto "LAS PARTES" e, individualmente, "PARTE", acuerdan celebrar el presente contrato para la "Contratación de fiscal de obras", el cual estará sujeto a las siguientes cláusulas y condiciones:

1. OBJETO.

Contratación de Fiscal de Obras.

2. DOCUMENTOS INTEGRANTES DEL CONTRATO.

Los documentos contractuales firmados por las partes y que forman parte integral del contrato son los siguientes:

a) Contrato;
b) La carta de Invitación y sus Adendas o modificaciones;
c) Los datos cargados en el SICP;
d) La oferta del proveedor;
e) La resolución de adjudicación del contrato emitida por la convocante y su respectiva notificación;

Los documentos que forman parte del Contrato deberán considerarse mutuamente explicativos; en caso de contradicción o diferencia entre los mismos, la prioridad de los mismos será en el orden enunciado anteriormente.

3. DOCUMENTOS ADICIONALES DEL CONTRATO

Los documentos adicionales del contrato son: No Aplica.

4. IDENTIFICACIÓN DEL CRÉDITO PRESUPUESTARIO PARA CUBRIR EL COMPROMISO DERIVADO DEL CONTRATO.

El crédito presupuestario para cubrir el compromiso derivado del presente Contrato está previsto conforme al Certificado de Disponibilidad Presupuestaria vinculado al Programa Anual de Contrataciones (PAC) con el ID N° 418805.

Carlos R. López
Ing. Civil

Carlos R. López
Ing. Civil

Dr. Justo Prieto Nº 223 esquina Teófilo del Puerto - Asunción, Paraguay Telefax: 506 223
Página Web: www.conacyt.gov.py

CONTRATO N° 13/2022
"Contratación de Fiscal de Obra"

La validez del contrato para el ejercicio fiscal 2023, quedará sujeta a la aprobación de la partida presupuestaria correspondiente. Artículo 14 de la Ley N° 2051/03.

5. PROCEDIMIENTO DE CONTRATACIÓN

El presente Contrato es el resultado del procedimiento de Contratación Directa N° 11/2022, convocado por la Unidad Operativa de Contrataciones del CONACYT. La adjudicación fue realizada según acto administrativo N° 530/2022.

6. PRECIO UNITARIO Y EL IMPORTE TOTAL A PAGAR POR LOS BIENES y/o SERVICIOS.

Nº de Orden	Nº de Ítem	Descripción	Marca	Procedencia	Unidad de Medida	Cant.	Precio Unitario	Monto Total
1	1	Contratación de Fiscal de Obras	Carlos López	Paraguaya	unidad	1	72.000.000	72.000.000

Total: *Setenta y Dos Millones.*

El monto total del presente contrato asciende a la suma de: Guaraníes Setenta y Dos Millones, IVA incluido.

El Proveedor se compromete a proveer los Bienes a la Contratante y a subsanar los defectos de éstos de conformidad a las disposiciones del Contrato.

La Contratante se compromete a pagar al Proveedor como contrapartida del suministro de los bienes y servicios y la subsanación de sus defectos, el Precio del Contrato o las sumas que resulten pagaderas de conformidad con lo dispuesto en la Carta de Invitación.

7. VIGENCIA DEL CONTRATO

El plazo de vigencia de este Contrato es hasta el cumplimiento total de las obligaciones.

La validez del contrato para el ejercicio fiscal 2023, quedará sujeta a la aprobación de la partida presupuestaria correspondiente. Artículo 14 de la Ley N° 2051/03.

8. PLAZO, LUGAR Y CONDICIONES DE LA PROVISIÓN DE BIENES O PRESTACIÓN DE SERVICIOS.

Los bienes y/o servicios deberá ser entregados dentro de los plazos establecidos en el Cronograma de Entregas de la Carta de Invitación.

Carlos R. López A.
Ing. Civil

CONSEJO NACIONAL DE CIENCIA Y TECNOLOGÍA

Carlos R. López A.
Ing. Civil

Dr. Mariano Prieto Nº 223 esquina Teófilo del Puerto - Asunción, Paraguay Telefax: 506 223
Página Web: www.conacyt.gov.py

CONTRATO N° 13/2022
"Contratación de Fiscal de Obra"

9. ADMINISTRACIÓN DEL CONTRATO.

La administración del contrato estará a cargo de: Departamento de Administración.

10. FORMA Y TÉRMINOS PARA GARANTIZAR EL CUMPLIMIENTO DEL CONTRATO.

La garantía para el fiel cumplimiento del contrato se regirá por lo establecido en la Carta de Invitación, la cual se presentará a más tardar dentro de los 10 (días) calendarios siguientes a la firma del contrato.

11. MULTAS.

Las multas y otras penalidades que rigen en el presente contrato serán aplicadas conforme a la Carta de Invitación. Superado el monto equivalente a la Garantía de Fiel Cumplimiento de Contrato, la Contratante podrá aplicar el procedimiento de rescisión de contratos de conformidad al Artículo 59 inc. c) de la Ley N° 2.051/03 "De Contrataciones Públicas", caso contrario deberá seguir aplicando el monto de las multas que correspondan.
La rescisión del contrato o la aplicación de multas por encima del porcentaje de la Garantía de Cumplimiento del Contrato deberá comunicarse a la DNCP a los fines previstos en el artículo 72 de la Ley N° 2051/03 "De Contrataciones Públicas", modificado por Ley N° 6716/2021.

12. CAUSALES Y PROCEDIMIENTO PARA SUSPENDER TEMPORALMENTE, DAR POR TERMINADO ANTICIPADAMENTE O RESCINDIR EL CONTRATO.

Las causales y el procedimiento para suspender temporalmente, dar por terminado en forma anticipada o rescindir el contrato, son las establecidas en la Ley N° 2.051/03, y en la Carta de Invitación.

13. SOLUCIÓN DE CONTROVERSIAS.

Cualquier diferencia que surja durante la ejecución de los Contratos se dirimirá conforme las reglas establecidas en la legislación aplicable y en la Carta de Invitación.

14. ANULACIÓN DE LA ADJUDICACIÓN

Si la Dirección Nacional de Contrataciones Públicas resolviera anular la adjudicación de la Contratación debido a la procedencia de una protesta o investigación instaurada en contra del procedimiento, y si dicha nulidad afectara al Contrato ya suscrito entre LAS PARTES, el Contrato o la parte del mismo que sea afectado por la nulidad quedará automáticamente

Carlos R. López
Ing. Civil

Dr. Rusto Prieto Nº 223 esquina Teófilo del Puerto - Asunción, Paraguay Telefax: 506 223
Página Web: www.conacyt.gov.py

Carlos R. López
Ing. Civil

CONTRATO N° 13/2022
"Contratación de Fiscal de Obra"

sin efecto, de pleno derecho, a partir de la comunicación oficial realizada por la DNCP, debiendo asumir LAS PARTES las responsabilidades y obligaciones derivadas de lo ejecutado del contrato.

EN TESTIMONIO de conformidad se suscriben 2 (dos) ejemplares de un mismo tenor y a un solo efecto en la Ciudad de Asunción, República del Paraguay al día 21 del mes noviembre y año 2022.

POR EL CONTRATANTE: _____
Ing. Ind. B. Eduardo Felippo
Ministro, Presidente del CONACYT

POR EL CONSULTOR: _____
Carlos R. López A.
Ing. Civil
Ing. Carlos Rubén López Arevalo
CONSULTOR

Carlos R. López A.
Ing. Civil

Orden de inicio

Carlos R. López K.
Ing. Civil
Dirección: Paraguay Vera N° 279 - Asunción
Telf: 021-562-691
Email: crla68@gmail.com
Cell: 0981-434-381