ADMINISTRACIÓN NACIONAL DE NAVEGACIÓN Y PUERTOS

GOBIERNO NACIONAL

Paraguay de la gente

Gabinete de la Presidencia

Carta Interna N° 26/2021

A: **Angeles Ortiz,** Gerente
Unidad de Contrataciones.

De: **Luis Miguel Fiorotto Diaz,** Jefe
Gabinete de Presidencia.

Fecha: 28-06-2021

Ref.: **Informe de cumplimiento de contrato.**

En mi carácter de Administrador del contrato suscripto entre la ANNP y la firma COEFICIENTE S.R.L, dejo constancia que la mencionada firma, ha cumplido con la publicación en prensa escrita"Diario La Nación" con referencia a la Licitación Pública Nacional N° 03/2020 **CONTRATACION DE SEGURO MADICO PARA FUNCIONARIOS DE LA ANNP"** por el término de 3 días. Por lo expuesto anteriormente elevo mi parecer favorable para el pago solicitado por firma contratada.

FACTURA N°001-001-0003790

MONTO GS.: 3.602.400.-

Atentamente

A
RECIBIDO
29 JUN 2021
UOC - ANNP
Lucas Garcia Ibarra
Jefe Dpto. de Llamados
Unidad Operativa de Contrataciones
ANNP

Luis M. Fiorotto D.
Jefe de Gabinete
ANNP

coeficiente
gestión eficaz, comunicación inteligente

Cliente : ADMINISTRACIÓN NACIONAL DE NAVEGACIÓN Y PUERTOS
Tema : LPN Nº 03/2020 - CONTRATACION DE SEGURO MÉDICO PARA FUNCIONARIOS DE LA ANNP ID Nº 388.985
Mes de : Enero 2021
Presupuesto Nº : 3

PRENSA ESCRITA	Item	Col	x	Cm.	4 L	5 M	6 M	7 J	8 V	9 S	10 D	11 L	12 M	13 M	Total Avisos	Costo x cm/col	Total Inversion
Aviso B/N																	
Diario La Nación Indeterminada Blanco y Negro (Lunes a Sábados)	1	2	X	12					1	1					2	41.700	2.001.600
Diario La Nación Indeterminada Blanco y Negro (Domingos y Feriados)	2	2	X	12							1				1	66.700	1.600.800
TOTAL GENERAL Gs.															3		**3.602.400**

IMPUESTOS INCLUIDOS

Gloria Ocampos
Directora

AUDIOS CIRCULAN POR WHATSAPP

Ex funcionarios amenazan a la ministra de Justicia

Están disgustados por no ser recontratados y no recibir sus pagos, incluso advirtieron con colocar bombas.

La ministra de Justicia, Cecilia Pérez, manifestó que accedió a audios que circulan en Whatsapp, en los que se profieren amenazas en su contra. La advertencia habría llegado por parte de ex funcionarios de la propia institución al encontrarse disgustados por no haber sido recontratados y al no recibir sus pagos. Incluso advirtieron con colocar bombas en los penales.

"Tuvimos acceso a audios que circulaban, en los que se amenazaba que iba a correr sangre, inicialmente en mi contra por un tema de atrasos en los pagos, y ahora a fin de año por el tema de la no contratación de un grupo de personas. Una de estas personas llamó a decir que iban a poner bombas en los penales", expresó Pérez en contacto con 650 AM.

La titular de Justicia señaló que existen buenos funcionarios, pero también aquellos que se involucran en hechos de corrupción o hacen uso de este tipo de intimidaciones.

Pérez manifestó que también dos directores penitenciarios fueron amenazados. Las personas que estarían detrás de las amenazas serían ex agentes penitenciarios que habrían sido desvinculados.

"Hay que decirlo: acá hay buenos agentes carcelarios, gente que quiere trabajar y agradecen cuando hay intervenciones porque ya estaban recibiendo amenazas; entonces, se sienten fortalecidos. Nosotros intentamos todo este tiempo dar espacio a estos buenos funcionarios. Y esto también genera represalias, ellos mismos tienen boicots internos", afirmó Pérez.

Pérez señaló que se presentó una denuncia penal en contra de los involucrados ante la Fiscalía. Debido a esta situación se reforzaron los controles en las cárceles del país.

Cecilia Pérez presentó una denuncia penal ante la Fiscalía en contra de los involucrados.

Mercedes Guillermina Cartes de Riso

26 de octubre 1922 - 7 de enero 2021

Grábame como un sello sobre tu corazón;
llévame como una marca sobre tu brazo.
Fuerte es el amor, como la muerte,
y tenaz la pasión, como el sepulcro.
Como llama divina
es el fuego ardiente del amor.
Cantares 8:6

Despediremos a nuestra querida Tila el jueves 7 de enero de 14:00 a 16:00 hs en el Parque Serenidad Memorial (Mariscal López 5353 casi Dr. Caballero). De allí se partirá en caravana al entierro que se realizará a las 17:00 hs en Parque Serenidad Villa Elisa (Avda. Teniente Picco 4300 esq. Comandante Piscello)

EXEQUIAS

MERCEDES GUILLERMINA CARTES DE RISO (Q.E.P.D)

Acudió al llamado de nuestro Padre Celestial. **HORACIO CARTES Y FAMILIA** participan con profundo pesar la partida de la querida Tia Tila y extienden sus condolencias en este triste momento a familiares y allegados, rogando al Espíritu Santo que los reconforte.

Administración NACIONAL DE NAVEGACIÓN Y PUERTOS — GOBIERNO NACIONAL — Paraguay de la gente

LICITACIÓN PÚBLICA NACIONAL N° 03/2020
"CONTRATACIÓN DE SEGURO MÉDICO PARA LOS FUNCIONARIOS DE LA ANNP" PLURIANUAL Y AD REFERENDUM DEL PRESUPUESTO 2021-2022
ID 368.985

CONVOCANTE: Administración Nacional de Navegación y Puertos, Unidad Operativa de Contrataciones, con sede en El Paraguayo Independiente y Coón Asunción, Paraguay.
FINANCIAMIENTO: Se halla previsto en la Ley 6469/2020 que aprueba el Presupuesto General de la Nación para el Ejercicio Fiscal 2020, asignado a la Administración Nacional de Navegación y Puertos, Rubro 271. Ad Referéndum de la aprobación presupuestaria 2021-2022
DOCUMENTOS: podrán ser obtenidos sin costo alguno, a través del Sistema de Información de Contrataciones Públicas (SICP) **www.dncp.gov.py;**
FECHA DE ENTREGA DE OFERTAS: 01 de febrero de 2021 09:00 Hs.
APERTURA DE SOBRES: 01 de febrero de 2021 09:30 Hs.

NO PODRÁN PRESENTAR PROPUESTAS NI CELEBRAR CONTRATOS CON LA ADMINISTRACIÓN NACIONAL DE NAVEGACIÓN Y PUERTOS, LAS PERSONAS FÍSICAS O JURÍDICAS QUE SE ENCUENTREN INHABILITADAS EN ALGUNAS DE LAS CAUSALES DE PROHIBICIÓN ESTABLECIDAS EN EL ART. 40 DE LA LEY 2051/03.

INFORMACIONES: Unidad Operativa de Contrataciones

NÚME

Ca
pos
En los
cuentra

ACTU
112.
total d
902
perso
170

INFO
3.0
muest
1.16
nuevo
1.16
casos

Salud p
informe
covid-19
que fuer
muestra
dieron p
comunit

En los di
tenciales
nadas 90
Unidad
(UTD). Ta
977 pers
rar la en
así 88.72
de casos
guay asc

PENA
Tr
ma
Un gu
Rodri
gram

Funcio
rio de Ju
intento
huana a
del Este
peniten
cedido
pedido

Rodrig

COMPLICADA TERAPIA INTENSIVA EN CENTRAL

Confirman dos pacientes con covid-19 y dengue

Un tratamiento se basa en aplicar anticoagulante, pero la otra es una enfermedad hemorrágica.

La doctora Leticia Pintos, directora de Terapias y Servicios de Urgencias, confirmó que existen casos de pacientes que padecen covid-19 y dengue. Se trata de dos personas menores de 50 años que están internadas en terapia intensiva y ambas provienen del departamento Central.

ILUSTRATIVA/FERNANDO RIVEROS

Los dos pacientes fueron sometidos a pruebas de laboratorio que confirmaron ambas enfermedades.

La profesional manifestó a través de su cuenta de Twitter la combinación de ambas enfermedades en dos personas. Señaló que los dos casos fueron confirmados por laboratorio en la mañana de este viernes. "Ya está... Ya tenemos pacientes con dengue y covid-19", escribió.

"Tenemos dos casos así hasta ahora, ambas personas están en UTI (unidad de terapia intensiva), son menores de 50 años. Ambos están evolucionando bien, pero que tienen las dos enfermedades. Eso es lo importante a la hora de doblar esfuerzos en los cuidados que tenemos que tener", expresó la doctora Pintos en contacto con 1080 AM.

Pintos refirió que ambos pacientes acudieron a la consulta con fiebre y dolor de cuerpo, entonces se evaluó a los dos, uno de ellos presentaba dificultades para respirar. En ese sentido, se les practicó la prueba de dengue y el hisopado para detectar el covid-19, ambos con resultados positivos.

"Uno se quedó internado ya rápidamente, el otro estuvo en observación, pero luego se internó. Los dos tienen lesiones pulmonares, están con respirador, uno está mejor, se le suspendió la sedación. El otro sigue un poco delicado, pero también evolucionando bien. Ambos en terapia intensiva", afirmó Pintos.

La doctora Pintos señaló su preocupación debido a que la situación es aún más complicada debido a que el tratamiento del covid-19 se basa en aplicar un anticoagulante a los pacientes, mientras que el dengue es una enfermedad hemorrágica.

Administración NACIONAL DE NAVEGACIÓN Y PUERTOS

GOBIERNO NACIONAL

Paraguay de la gente

LICITACIÓN PÚBLICA NACIONAL Nº 03/2020
"CONTRATACIÓN DE SEGURO MÉDICO PARA LOS FUNCIONARIOS DE LA ANNP" PLURIANUAL Y AD REFERENDUM DEL PRESUPUESTO 2021-2022
ID 338.985

CONVOCANTE: Administración Nacional de Navegación y Puertos, Unidad Operativa de Contrataciones, con sede en El Paraguayo Independiente y Colón Asunción, Paraguay.

FINANCIAMIENTO: Se halla previsto en la Ley 6469/2020 que aprueba el Presupuesto General de la Nación para el Ejercicio Fiscal 2020, asignado a la Administración Nacional de Navegación y Puertos, Rubro 271. Ad Referéndum de la aprobación presupuestaria 2021-2022

DOCUMENTOS: podrán ser obtenidos sin costo alguno, a través del Sistema de Información de Contrataciones Públicas (SICP) **www.dncp.gov.py;**

FECHA DE ENTREGA DE OFERTAS: 01 de febrero de 2021 09:00 Hs.

APERTURA DE SOBRES: 01 de febrero de 2021 09:30 Hs.

NO PODRÁN PRESENTAR PROPUESTAS NI CELEBRAR CONTRATOS CON LA ADMINISTRACIÓN NACIONAL DE NAVEGACIÓN Y PUERTOS, LAS PERSONAS FÍSICAS O JURÍDICAS QUE SE ENCUENTREN INHABILITADAS EN ALGUNAS DE LAS CAUSALES DE PROHIBICIÓN ESTABLECIDAS EN EL ART. 40 DE LA LEY 2051/03.

INFORMACIONES: Unidad Operativa de Contrataciones de la ANNP – Edificio GOP. Tel. (21) 439 2161

123

DINATRAN VERIFICA CUMPLIMIENTO DE PROTOCO

Siguen controles en

La multa es de 173 jornales, unos G. 14.500.000, para las empresas del transporte público.

La Dirección Nacional de Transporte (Dinatran) continúa con los controles para el cumplimiento de los protocolos sanitarios en las unidades del transporte público. "El día 6 terminamos lo que es operativo fin de año y el día 7 ya iniciamos el operativo verano. Estamos haciendo todos los controles sobre el protocolo sanitario y los documentos del transporte", manifestó el director de Dinatran, Juan José Vidal, en comunicación con la 650 AM.

Sostuvo que durante la Navidad y el Año Nuevo se llegó al 80% de ocupación de los buses para los viajes al interior del país y actualmente se encuentra en un 50%. Instó a la ciudadanía a respetar los protocolos establecidos para los viajes y no exponerse a un contagio con el covid-19.

Vidal mencionó que la mayoría de los pasajeros cumple con las disposiciones sanitarias establecidas, pero "de repente" los fiscalizadores de la Dinatran encuentran personas que se quitan el tapabocas en las unidades del trans-

COSTAN

Der

por

Una muje

cumpleaí

La familia fu
Policía Urbar

Una famili
la Costaner
incumplim
presidencia
prohibición
de vehículo
desde las 23
La mujer ma
saban de un
sus hijos, un
años y una m
secuencia q
dos en la bas
de Seguridad
tica de la Pol

El hecho
demorados
la Fiscalía;
no contar

Se insta a los
tarios estable

porte públic

"De repent
pasajeros qu
bocas dentro

OLEAGINOSA REGISTRA TENDENCIAS ALCISTAS EN LA BOLSA DE CHICAGO

Si precios de la soja siguen a ingresarán US$ 1.000 millo

Unión de Gremios de la Producción pide prudencia a los agricultores antes de consolida

Los precios para la soja tienen tendencias alcistas en la Bolsa de Chicago y actualmente se prevé casi unos 500 dólares por tonelada a mayo de este año. Esto podría significar un ingreso de 800 a 1.000 millones de dólares más para la economía del país; sin embargo, referentes de gremios productivos piden prudencia a los agricultores en sus gastos, antes de consolidar los precios, los rendimientos de cosecha y las ganancias. "Los precios son positivos para el sector, pero recomendamos prudencia y no asumir inversiones o gastos en función a supuestos, sino sobre lo realmente concretado. Hasta ahora lo que se vendió está con precios menores a 400 dólares. No se debe asumir gastos o inversiones antes de consolidar los resultados", dijo Héctor Cristaldo, presidente de la Unión de Gremios de la Producción.

Por su parte, el economista Manuel Ferreira manifestó que el sector productivo tiene una deuda de aproximadamente 3.200 millones de dólares que se vienen arrastrando de "malas cosechas" en años anteriores. "Estimamos que este año tendremos de 800 a 1.000 millones de dólares más para la economía gracias a la soja, calculando en un precio de 400 dólares por tonelada", explicó.

Asimismo, señaló que los agricultores pagarán deudas, pero seguirán haciendo préstamos y aumentará la demanda de insumos agrícolas y maquinarias. "Los bancos se verán beneficiados, ya que habrá un buen flujo de dinero y de créditos".

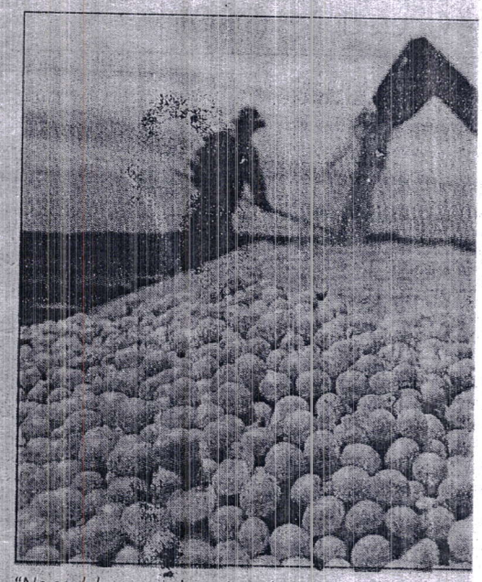

"No se deben asumir gastos o inversiones antes de con presidente de la Unión de Gremios de la Producción.

FACTORES DE LA SUBA

"La demanda creciente de soja en China, sumado a los fenómenos climáticos que afectan la cosecha de Brasil y Argentina, son algunos de los factores que inciden en la suba de precios en el mercado. Así también, la escasez de granos en los Estados Unidos y la baja del dólar, todo esto hace crecer la demanda y difícilmente los precios bajen", manifestó el ex ministro de Hacienda, Manuel Ferreira.

Los precios de los principales commodities agrícolas (soja, maíz y trigo) tuvieron un comportamiento alcista en la Bolsa de C finales del tercer 2020. Así, el día bre, el precio del en 437,90 dólar valor máximo tro años, en con cotizaciones del

53691

AGROTEC

INFORMA

Que iniciará las iniciará las actividades de Zafra a partir del lunes 18/01/2021. Las personas contratadas bajo la modalidad de zafrero deberán **presentarse a más tardar el 28 de enero de 2021 en las sucursales de: Nueva Esperanza, Pedro Juan Caballero, San Pedro, Bella Vista, Santa Rita, Campo 9.** De no concurrir, el contrato quedará rescindido de pleno derecho.

Administración NACIONAL DE NAVEGACIÓN Y PUERTOS

GOBIERNO NACIONAL

Paraguay de la gente

LICITACIÓN PÚBLICA NACIONAL N° 03/2020 "CONTRATACION DE SEGURO MEDICO PARA LOS FUNCIONARIOS DE LA ANNP" PLURIANUAL Y AD REFERENDUM DEL PRESUPUESTO 2021-2022 ID 388.935

CONVOCANTE: Administración Nacional de Navegación y Puertos, Unidad Operativa de Contrataciones, con sede en El Paraguayo Independiente y Colón Asunción, Paraguay.

FINANCIAMIENTO: Se halla previsto en la Ley 6469/2020 que aprueba el Presupuesto General de la Nación para el Ejercicio Fiscal 2020, asignado a la Administración Nacional de Navegación y Puertos, Rubro 271 Ad Referéndum de la aprobación presupuestaria 2021-2022

DOCUMENTOS: podrán ser obtenidos sin costo alguno, a través del Sistema de Información de Contrataciones Públicas (SICP) **www.dncp.gov.py;**

FECHA DE ENTREGA DE OFERTAS: 01 de febrero de 2021 09:00 Hs.

APERTURA DE SOBRES: 01 de febrero de 2021 09:30 Hs.

NO PODRÁN PRESENTAR PROPUESTAS NI CELEBRAR CONTRATOS CON LA ADMINISTRACIÓN NACIONAL DE NAVEGACIÓN Y PUERTOS, LAS PERSONAS FÍSICAS O JURÍDICAS QUE SE ENCUENTREN INHABILITADAS EN ALGUNAS DE LAS CAUSALES DE PROHIBICIÓN ESTABLECIDAS EN EL ART. 40 DE LA LEY 2051/03.

INFORMACIONES: Unidad Operativa de Contrataciones

UN 2020 CON BALANCE POSITIVO DEL PROYECTO INB

Impulso a las escuela

Programa de capacitación de jóvenes para incursionar en el agronegocio.

Actualmente la agricultura enfrenta grandes desafíos, como el factor climático como uno de los principales, junto con las enfermedades que afectan a los cultivos y la necesidad, cada vez más imperiosa, de producir más y en menor área. El desarrollo de habilidades, especialmente en jóvenes que van quedando a cargo de las parcelas familiares y quienes se perfilan para ingresar en el agronegocio, es un foco de interés en los programas de capacitación impulsados por el Inbio. El Instituto de Biotecnología Agrícola, en conjunto con rio de Agricultura y Ganadería (MAG), con el apoyo de Corteva Agriscience, llevan adelante el Proyecto de Fortalecimiento de Escuelas Agrícolas en cuatro de ellas.

APRENDER HACIENDO

Este emprendimiento agroeducativo se encuadra dentro del Programa de Agricultura Sustentable con Biotecnología que el Inbio lleva adelante a través de parcelas demostrativas con el lema "Aprender haciendo", donde se desarrolla una agricultura sustentable conforme

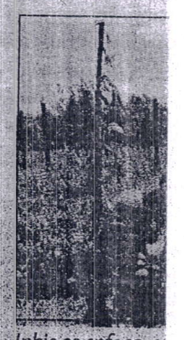

Inbio se enfoca, es jóvenes que van q

bajó con las esc as de Concepci Villarrica y M teniendo com desafío la adec cultivos al calen especialmente de renta, por lo taron las activi