MUNICIPALIDAD
Bella Vista
ITAPÚA - PARAGUAY

(0767) 240 219 - 0985 700977
municipalidad@bellavista.gov.py
0401/2022 www.bellavista.gov.py
Ruta VI-Km 45-Bella Vista-Itapúa-Paraguay

INFORME

DE: Fiscal de Obras

A: Euclides De Godois
Intendente Municipal

Fecha: 10/03/2022

Tema: REPARACIONES MAYORES EN ALCANTARILLAS

INFORME TECNICO

En fecha 08/09/2021 la Firma Metalúrgica Pirapo, representada por el Sr. Jorge Omar García firmo contrato de los trabajos para REPARACIONES MAYORES EN ALCANTARILLAS, contaba con un plazo de 120 días corridos contados a partir de la fecha de orden y acta de inicio de obra siendo su fecha de entrega el 29/01/2022. En fecha 22/11/2021 la fiscalización, bajo la dirección del Ing. Víctor Bogado, notificó a la empresa contratista la suspensión temporal de las obras hasta tanto la Intendencia o el Dpto. de Obras se expidan sobre un informe técnico presentado en fecha 01/11/2021 donde se dejó expresado ciertas condiciones que presentaban las estructuras de Refuerzo de muros y construcción de losa peatonal en Puente P009, Construcción de muro de contención en Puente P086 de Fordi km12 y construcción de badén de HºAº.

En fecha 03/01/2022 la Dirección de Obras se expide en relación al informe presentado por el Ing. Víctor Bogado y sugiere a la Intendencia seguir los trabajos según el proyecto original teniendo en cuenta que el mismo se utilizó para realizar todo el proceso del llamado a Licitación Pública y que las estructuras de los ítems arriba citados no presentan inconvenientes para ejecutar los trabajos. En fecha 26/01/2022 se realizó una adenda al plazo de ejecución del contrato de obra debido a que la obra se encontraba suspendida por 30 días. A la fecha la obra cuenta con un avance del 100%, cumpliéndose las especificaciones técnicas y cantidades en planilla de obra, se autoriza la elaboración del acta de recepción provisoria de obra, dejando constancia el pedido de realizar las limpiezas correspondientes en los sitios de obra.

Recibido por: Prof. Luis A. Melgarejo
Secretaria Intendencia Municipalidad de Bella Vista
Nombre/Apellido:
Fecha: 17/03/2022

René V. Ayala Maidana
Ing. Civil
Reg. MCPC Nº 1.886

INFORME FINANCIERO

OBRA: CONSTRUCCIÓN DE REPARACIONES MAYORES EN ALCANTARILLAS						
Ítem	Descripción	Cantidad	Precio unitario (IVA incluído)	Precio total	Ejecutado	Monto Certificado
1	REPARACIONES MAYORES EN ALCANTARILLAS	1	Gl.	167.975.724	100%	167.975.724
RETENCION DEL 5% PORCENTUAL						8.398.786
CERTIFICADO Nº 1 - AVANCE DE OBRA						86.881.955
CERTIFICADO Nº 2 - AVANCE DE OBRA						24.376.513
CERTIFICADO N°3 – RECEPCION PROVISORIA						48.318.470

Verificada la planilla de Certificación y el avance de la Obra, se habilita el pago correspondiente al certificado Nº 3 Recepción Provisoria – La suma de guaraníes 48.318.470 Gs. (Guaraníes Cuarenta y ocho millones trescientos dieciocho mil cuatrocientos setenta)

MUNICIPALIDAD DE BELLA VISTA
DIRECCION DE OBRAS

.....
Ing. René Ayala
Fiscal de Obras.

René V. Ayala Maidana
Ing. Civil
Reg. MOPC N° 1.886

(0767) 240 219 - 0985 700977
Atención 24hs. 0981 864 562
municipalidad@bellavista.gov.py
www.bellavista.gov.py
Ruta VI - Km 45 - Bella Vista, Itapúa - Paraguay
Seguinos en Facebook! Municipalidad de Bella Vista

0404 /21

ARCHIVOS FOTOGRAFICOS

MUNICIPALIDAD DE BELLA VISTA
DIRECCION DE OBRAS

René V. Ayala Maidana
Ing. Civil
Reg. MOPC N° 1.886

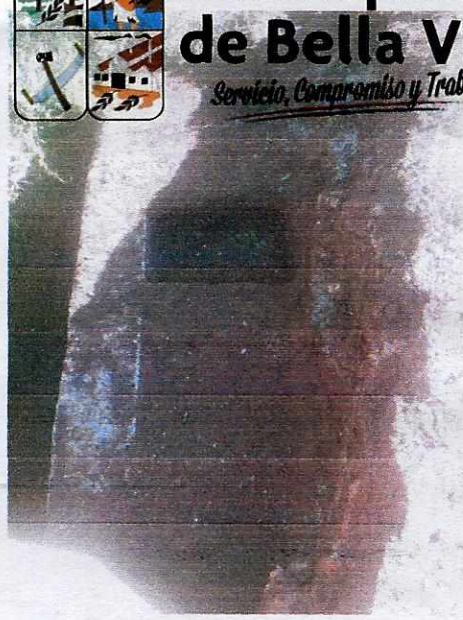

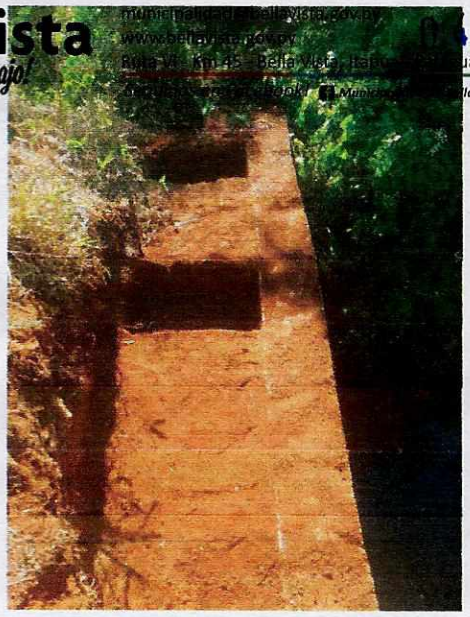

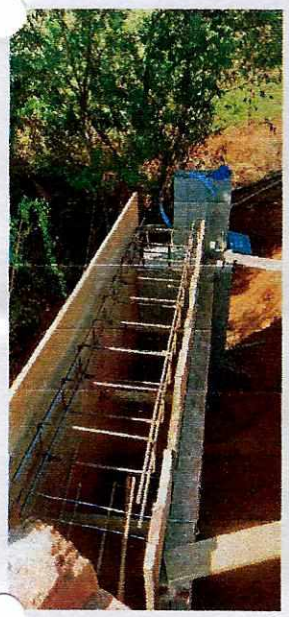

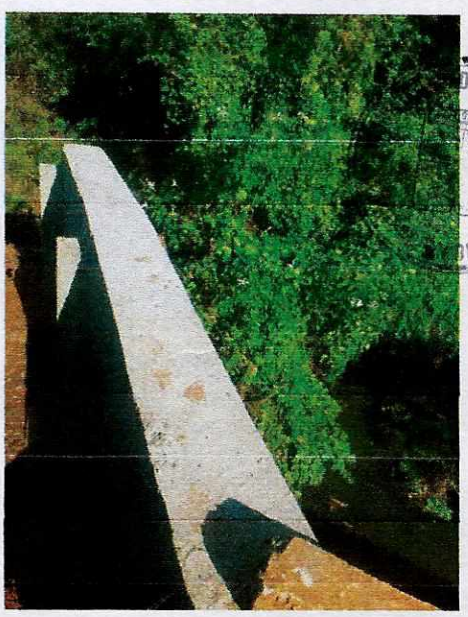

DE BELLA VISTA
DE OBRAS

V. Ayala Maldana
Ing. Civil
Reg. MCPC N° 1.886

Municipalidad de Bella Vista

Servicio, Compromiso y Trabajo!

(0767) 240 219 - 0985 700977
Atención 24hs. 0981 864 562
municipalidad@bellavista.gov.py
www.bellavista.gov.py
Ruta VI - Km 45 - Bella Vista, Itapúa - Paraguay
Seguinos en Facebook! Municipalidad de Bella Vista

0404 / 21

Bella Vista mi Ciudad! YO

Capital de la Yerba Mate

MUNICIPALIDAD DE BELLA VISTA
DIRECCION DE OBRAS

René V. Ayala Maldana
Ing. Civil
Reg. MCPC Nº 1.886

PLANILLA DE CERTIFICACION - CERTIFICACION Nº 3													
Modalidad: Contratación Directa			Nombre: Reparaciones Mayores en Alcantarillas				CANTIDADES			MONTO (GUARANIES)			% de Avance
Contrato Nº 11/2021 - ID Nº 392945			Empresa Contratista: Metalúrgica Pirapo, representada por el Sr. Jorge Omar García.										
Ítem	Código Catálogo	Descripción del Bien	Unidad de Medida	Cantidad	Precio unitario (IVA incluído)	Precio total	Anterior	Actual	Acum.	Anterior	Actual	Acumulado	
1	**72131701-021**	**REFUERZO DE MUROS Y CONSTRUCCION DE LOSA PEATONAL P009 - Próximo a la Esc. Pedro Juan Caballero**	**Unidad Medida Global**	**1**	**24.905.115**	**24.905.115**							
1.1		Cartel de Obra y señalización	Unidad	1	1.280.750	1.280.750	0	1	1	0	1.280.750	1.280.750	100,00%
1.2		Replanteo	Metros cuadrados	30	11.308	339.240	30	0	30	339.240	0	339.240	100,00%
1.3		Demolición de Estructura de Hormigón Armado Existente	Metros cuadrados	30	50.685	1.520.550	30	0	30	1.520.550	0	1.520.550	100,00%
1.4		Estructura de Hormigón armado	Metros cúbicos	7,4	2.261.750	16.736.950	5,9	1,5	7,4	13.344.325	3.392.625	16.736.950	100,00%
1.5		Refuerzo de Cimentacion de Muros Con Hormigon Simple	Metros cúbicos	2	1.962.000	3.924.000	2	0	2	3.924.000	0	3.924.000	100,00%
1.6		Limpieza Final de Obra	Unidad Medida Global	1	1.103.625	1.103.625	0	1	1	0	1.103.625	1.103.625	100,00%
2	**72131701-021**	**CONSTRUCCION DE MURO DE CONTENCION EN PUENTE P -086 Fordi km 12**	**Unidad Medida Global**	**1**	**38.793.770**	**38.793.770**							
2.1		Cartel de Obra y señalización	Unidad	1	1.280.750	1.280.750	0	1	1	0	1.280.750	1.280.750	100,00%
2.2		Replanteo	Metros cuadrados	15	11.308	169.620	0	15	15	0	169.620	169.620	100,00%
2.3		Estructura de Hormigón armado	Metros cúbicos	7,8	2.261.750	17.641.650	0	7,8	7,8	0	17.641.650	17.641.650	100,00%
2.4		Mampostería de Piedra Bruta Colocada, con Drenes de PVC 100 mm	Metros cuadrados	25	743.925	18.598.125	0	25	25	0	18.598.125	18.598.125	100,00%

METALURGICA PIRAPO
CONSTRUCCIÓN EN GRAL
RUC: 1736600-2

MUNICIPALIDAD DE BELLA VISTA
DIRECCION DE OBRAS

René V. Ayala Maidana
Ing. Civil
Reg. MOPC N° 1.886

2.5		Limpieza Final de Obra	Unidad Medida Global	1	1.103.625	1.103.625	0	1	1	0	1.103.625	1.103.625	100,00%
3	**72131701-017**	**CONSTRUCCIÓN DE BADEN DE HºAº**	**Unidad Medida Global**	**1**	**90.134.915**	**90.134.915**							
3.1		Construcción de badén de HºAº sobre calle E. Ayala esq. Calle Gral. Artigas - Bº Parque	Metros cuadrados	17,5	359.473	6.290.778	17,5	0	17,5	6.290.778	0	6.290.778	100,00%
3.2		Reparación de cordón cuneta sobre calle Gral. Artigas y E. Ayala - Bº Parque	Metros cuadrados	17,5	301.726	5.280.205	17,5	0	17,5	5.280.205	0	5.280.205	100,00%
3.3		Construcción de badén de HºAº sobre calle E. Ayala esq. Calle Ctán. Miranda - Bº Parque	Metros cuadrados	35	359.473	12.581.555	35	0	35	12.581.555	0	12.581.555	100,00%
3.4		Reparación de cordón cuneta sobre calle E. Ayala casi calle Ctán. Miranda - Bº Parque	Metros cuadrados	25	301.726	7.543.150	25	0	25	7.543.150	0	7.543.150	100,00%
3.5		Construcción de disipador de energía de HºAº s/ detalle	Metros cúbicos	1,6	2.111.875	3.379.000	1,6	0	1,6	3.379.000	0	3.379.000	100,00%
3.6		Construcción de badén de HºAº sobre calle Gral. Bernardino Caballero esq. Calle Obligado - Bº Niño Jesùs	Metros cuadrados	17,5	359.473	6.290.778	0	17,5	17,5	0	6.290.778	6.290.778	100,00%
3.7		Construcción de badén de HºAº sobre calle Mcal. José F. Estigarribia esq. Calle "A" - Bº 8 de Diciembre	Metros cuadrados	30	359.473	10.784.190	30	0	30	10.784.190	0	10.784.190	100,00%
3.8		Construcción de badén de HºAº sobre calle Mcal. José F. Estigarribia esq. Calle Alborada - Bº 8 de Diciembre	Metros cuadrados	17,5	359.473	6.290.778	17,5	0	17,5	6.290.778	0	6.290.778	100,00%
3.9		Construcción de badén de HºAº sobre calle Mcal. José F. Estigarribia esq. Calle Itapúa - Bº 8 de Diciembre	Metros cuadrados	35	359.473	12.581.555	35	0	35	12.581.555	0	12.581.555	100,00%
3.10		Construcción de badén de HºAº sobre Avda. 29 de Setiembre esq. Calle Capitán Meza - Bº 8 de Diciembre	Metros cuadrados	17,5	359.473	6.290.778	17,5	0	17,5	6.290.778	0	6.290.778	100,00%

METALURGICA PIRAPO
CONSTRUCCIÓN EN GRAL.
RUC: 1736600-3

MUNICIPALIDAD DE BELLA VISTA
DIRECCION DE OBRAS

René V. Ayala Muñoz
Ing. Civil
Reg. MOPC N° 1.886

3.11		Construcción de badén de HºAº sobre Avda. 29 de Setiembre esq. Calle Itapúa - Bº 8 de Diciembre	Metros cuadrados	17,5	359.473	6.290.778	17,5	0	17,5	6.290.778	0	6.290.778	100,00%
3.12		Construcción de badén de HºAº sobre Calle Gral. Marcial Samaniego - Bº Selecta	Metros cuadrados	14	359.473	5.032.622	14	0	14	5.032.622	0	5.032.622	100,00%
3.13		Limpieza Final de Obra	Unidad Medida Global	1	1.498.750	1.498.750	1	0	1	1.498.750	0	1.498.750	100,00%
4	**72131701-017**	**CONSTRUCCIÓN DE REDUCTOR DE VELOCIDAD**	**Unidad Medida Global**	**1**	**14.141.924**	**14.141.924**							
4.1		Construcción de Reductor de Velocidad - Lomada - s/ calle Gral. Marcial Samaniego cercanías de la Esc. P.J.Caballero	Unidad	2	7.070.962	14.141.924	2	0	2	14.141.924	0	14.141.924	100,00%
					Precio Total	**167.975.724**							

	Anterior	Actual	Acumulado
Total Certificados	117.114.176	50.861.548	167.975.724
Fondo de reparo 5%	5.855.709	2.543.077	8.398.786
Neto a cobrar:	**48.318.470**		

Son en Guaraníes: Cuarenta y Ocho Millones Trescientos Dieciocho Mil Cuatrocientos Setenta.-

Sr. Jorge Omar García Rolín
Contratista
METALÚRGICA PIRAPÓ

METALURGICA PIRAPO
CONSTRUCCIÓN EN GRAL.
RUC: 1736600-3

MUNICIPALIDAD DE BELLA VISTA
DIRECCIÓN DE OBRAS

Ing. René Ayala
Fiscal de Obras
Municipalidad de Bella Vista

René V. Ayala Maidana
Ing. Civil
Reg. MOPC N° 1.886