INFORME DE SERVICIO TÉCNICO

FECHA: 5 de FEBRERO de 2025

LUGAR: DNCP

OBRA: Mantenimiento FO DNCP

CONTRATO: N° 37/2024

CONTRATISTA: VGO INGENIERÍA S.A.

VGO INGENIERÍA

Contenido

Introducción 3
Informe de Verificación..... **Error! Bookmark not defined.**

Introducción

En el presente informe se detallan las actividades de verificación realizadas durante el mantenimiento mensual preventivo de los tramos de fibra óptica denominados Tramo A (EEUU - Héctor Velázquez) y Tramo B (Tte. Fariña - Héctor Velázquez), cada uno correspondiente a los diferentes tramos. El objetivo principal es asegurar la correcta operación de la infraestructura, prevenir fallas y garantizar la continuidad del servicio.

INFORME DE VERIFICACIÓN

Se llevó a cabo el recorrido mensual de inspección de los tramos A y B, verificando el estado de las columnas utilizadas para dicho tramo. Se constató que las ganancias permanecen dentro de los parámetros, sin presentar variaciones relevantes.

Tramo B

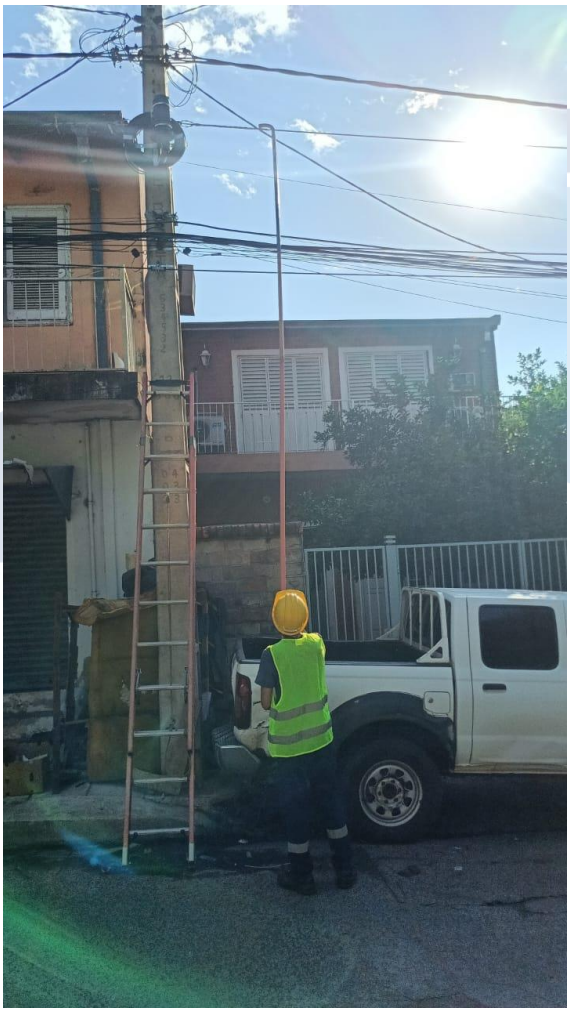

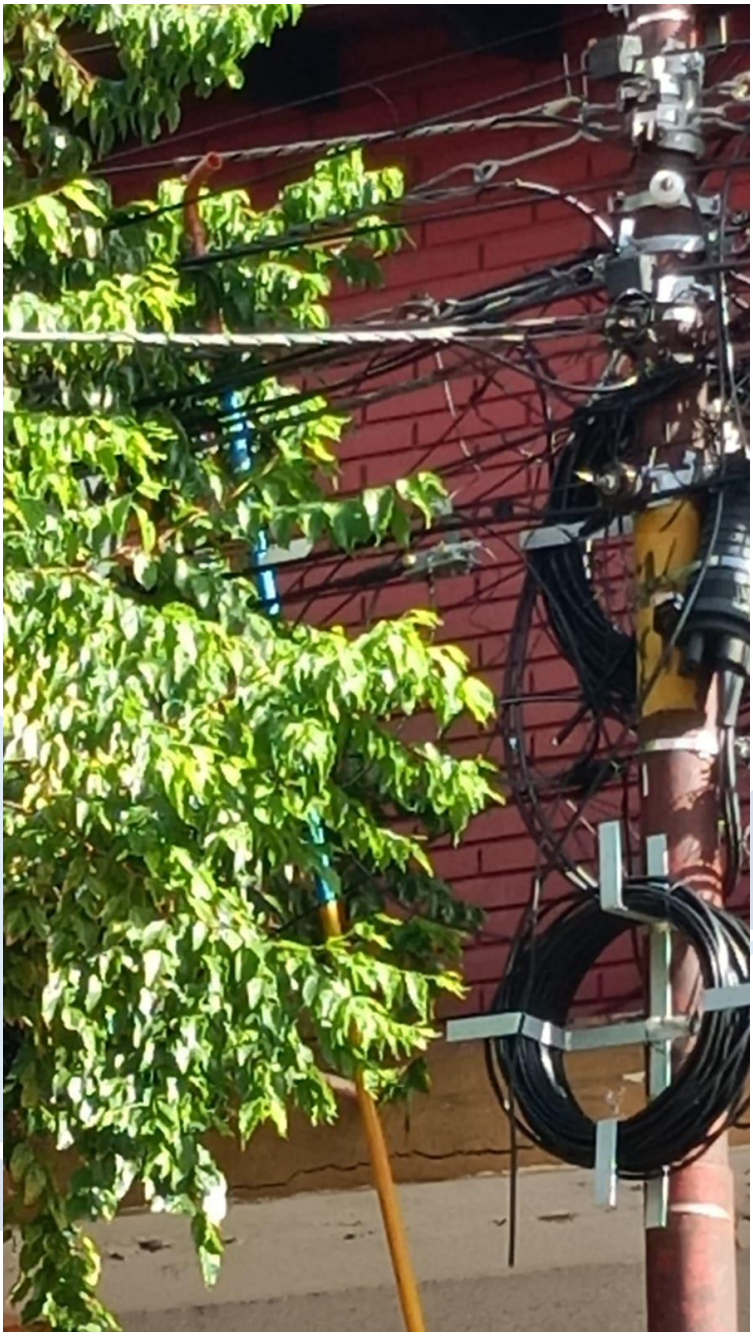

Tramo A

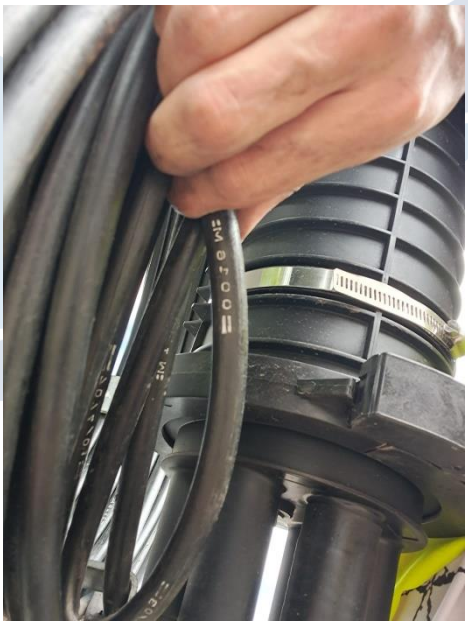

Ing. Elias C. Aponte M.

Tecnología - Consultoría - Proyectos

backoffice@vgoingenieria.com / +595 994 670 336