DIRECCION DE ADMINISTRACION FINANCIERA

ACTA DE RECEPCION DEFINITIVA DE OBRAS

DPTO DE OBRAS E INFRAESTRUCTURAS

ORDEN DE SERVICIO No.: *784/23*

CONTRATO No. : *03/2023*

ACTA DE INICIO :*22/09/2023*

OBJETO: REPARACIONES MENORES DE EDIFICIOS Y LOCALES

Reacondicionamiento de entrada principal, esparcido de triturada y soporte de estructuras metálicas en la nueva Administración de Aduana Saltos del Guairá.

CONTRATISTA : *ING. VICTOR AYALA PERDOMO*

FECHA DE ENTREGA : *04/10/2023*

FECHA DE CULMINACION: *04/10/2023*

DIAS DE ATRASO : *0*

MONTO DEL TRABAJO : *Gs 21.296.657.-*

OBSERVACION:

La presente Acta de Recepción DEFINITIVA se realiza en presencia de la Empresa Contratista ING. VICTOR AYALA PERDOMO, y el Fiscal de Obras designado por la Institución para corroborar que los trabajos realizados fueron ejecutados en buena forma.

Dejamos constancia que la contratista asistirá a la Contratante en caso de que se detecten falencias en los trabajos por un término de tres meses contados a partir de la firma de la presente Acta.

Sin nada más que mencionar se firma en tres ejemplares para los fines que hubiera lugar, siendo el día 23 de octubre de 2023.

Ing. Cristobal Luis Martinez
Dpto. de Obras e Infraestructuras
Gerencia General de Aduanas

Ing. Luis Martinez
Fiscal de Obras
GERENCIA GENERAL DE ADUANAS

Ing. Victor Ayala Perdomo
Representante Legal
AYALA PERDOMO INGENIERIA

AYALA PERDOMO INGENIERÍA
RUC: 1514827-9
Fdo. de la Mora 259 c/ G. R. de Francia
Tel. 931.867 - Villa Elisa

DIRECCIÓN NACIONAL DE INGRESOS TRIBUTARIOS
GERENCIA GENERAL DE ADUANAS
PARAGUAY

GOBIERNO DEL PARAGUAY | PARAGUÁI REKUÁI

Relevamiento fotográfico – Dpto. de Obras e Infraestructuras.
Administración de Aduana Saltos del Guairá.
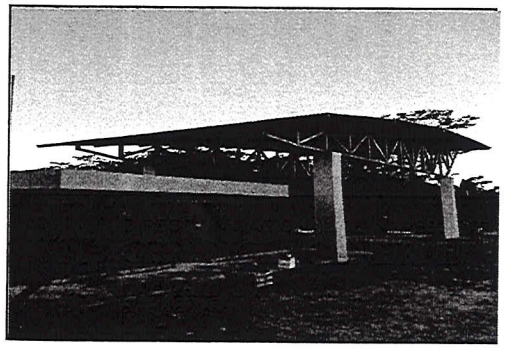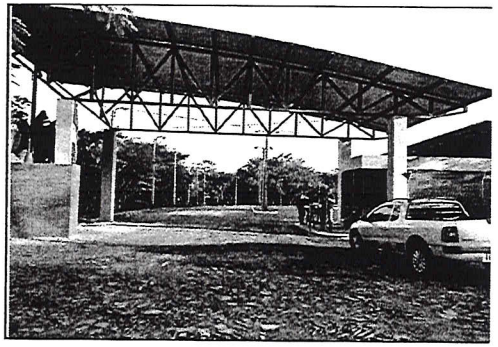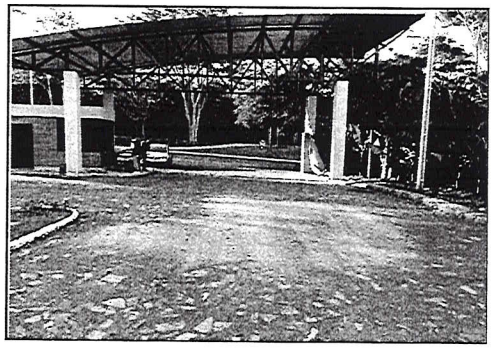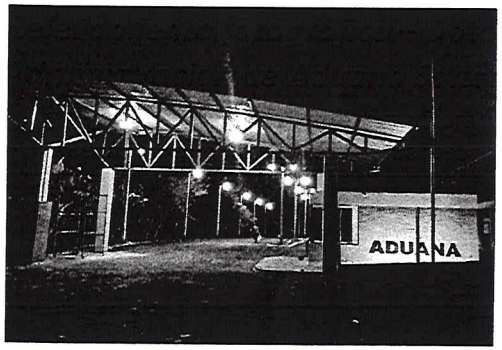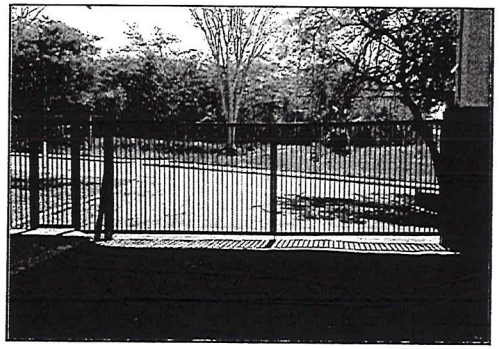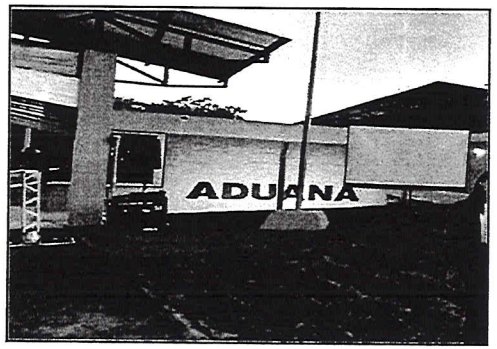
- Trabajos de explanada con piedra triturada y colocación de dados de hormigón.
- Refuerzo de estructura metálica para soporte de Portón y modificación de entrada.