MUNICIPALIDAD DE MINGA GUAZU

Municipalidad de Minga Guazú

Avda. Mcal. Estigarribia e/ Gral. Bernardino Caballero – Km. 16 Minga Guazú
ALTO PARANÁ – PARAGUAY
Teléf. (0644) 20666 Fax. (0644) 21397

MISION: "Nuestra misión como grupo de servidores públicos es administrar con responsabilidad los recursos provenientes del gobierno central y municipal, con el firme compromiso de trabajar en colaboración con y para la ciudadanía. Buscamos proporcionar servicios a las personas de manera eficiente, económica, transparente de manera igualitaria y sin discriminación, promoviendo la participación activa de toda la comunidad en la toma de decisiones"

ACTA DE RECEPCION PROVISORIA.

VERIFICACION Y CUMPLIMENTO DE ESPECIFICACIONES TECNICAS

ACTA Nº 1

OBRA: CONTRATACION DIRECTA DE REPARACION DE CAMINOS EN EL KM 17 ACARAY CALLE PAPA JUAN PABLO II DEL DISTRITO DE MINGA GUAZU - AD REFERENDUM EJERCICIO 2024

CONTRATISTA: MORA CONSTRUCCIONES - RUC: 805-889-0

En la ciudad de Minga Guazú, Decimo Departamento de Alto Paraná, a los Diez y nueve días del mes de Marzo del año dos mil veinticuatro, siendo las once horas, yo Arq. Miguel Cáceres en mi carácter de Director de la Dirección de Obras y Servicios en representación de la Municipalidad de Minga Guazú y en común acuerdo con la empresa contratista me constituyo en el sitio de la obra **"REPARACION DE CAMINOS EN EL KM 17 ACARAY CALLE PAPA JUAN PABLO II DEL DISTRITO DE MINGA GUAZU - AD REFERENDUM EJERCICIO 2024. – CONTRATO 13/24 – ID 438.838"** para la RECEPCION PROVISORIA de los trabajos previstos en las especificaciones de obras de la empresa contratista **MORA CONSTRUCCIONES con RUC 805.889-0**

Por tanto, la Municipalidad a través de esta Fiscalización RECIBE EN FORMA PROVISORIA en todo de acuerdo a las especificaciones y calidades de obra requeridas, quedando todavía bajo la responsabilidad del contratista los vicios ocultos que puedan surgir a posterior.

Municipalidad de Minga Guazú – Dirección Obras y Servicios – Periodo 2021-2025

Arq. Miguel Cáceres
Director de Obras y Servicios

MORA CONSTRUCCIONES
RUC 805889-0

Visión: "Ser un municipio ejemplar que se distinga por su compromiso inquebrantable con la participación ciudadana, trabajando en estrecha colaboración con la comunidad para proporcionar un ambiente de bienestar, seguridad y servicios eficientes y de calidad. Seremos el motor impulsor del desarrollo económico y social, fomentando oportunidades que mejoren la calidad de vida de nuestros habitantes"

MUNICIPALIDAD DE MINGA GUAZÚ

MINGA GUAZÚ

OBRA: ***Reparación de caminos***

DISTRITO: Minga Guazú **DEPTO:** Alto Paraná

UBICACIÓN: Km 17 Acaray - Calle Papa Juan Pablo II

CERTIFICADO 01

	[illegible]					[illegible]	[illegible]	[illegible]
1	Cartel de obra (2,00x1,80mts)	m2	3,60	518.600	1.866.960	3,60	100	1.866.960
2	Marcación y replanteo	m2	6.542,30	2.400	15.701.520	6.542,30	100	15.701.520
3	Movimiento de suelo - Servicio de nivelación de terreno	m2	6.542,30	3.800	24.860.740	6.542,30	100	24.860.740
4	Relleno y compactación de tierra	m3	1.701,00	39.100	66.509.100	1.701,00	100	66.509.100
5	Construcción de enripiado - Provisión de ripio en obra	m3	654,30	50.300	32.911.290	654,30	100	32.911.290
6	Construcción de enripiado - Nivelación de ripio	m2	6.542,30	3.000	19.626.900	6.542,30	100	19.626.900
7	Construcción de enripiado - Compactación de ripio	m2	6.542,30	3.500	22.898.050	6.542,30	100	22.898.050
8	Limpieza de obra	gl	1,00	1.680.000	1.680.000	1,00	100	1.680.000
				Total	₲ 186.054.560			

Municipalidad de Minga Guazú
Dirección Obras y Servicios
Periodo 2021-2025

Miguel Cá[illegible]
Director de Obras

Monto de Certificado	186.054.560
Descuento de Anticipo	
Fondo de Reparo	9.302.728
Total a Pagar por Certifica	176.751.832

MORA CONSTRUCCIONES
RUC 805889-0

MUNICIPALIDAD DE MINGA GUAZÚ

***OBRA:* Construcción de pavimento tipo empedrado**

DISTRITO: Minga Guazú **DEPTO:** Alto Paraná

UBICACIÓN: Km 17 Acaray

Acta de Medicion

En la ciudad de Minga Guazú, a los 19 dias del mes de Marzo del año 2,024, siendo las 08:30 hs se constituye desde la Direccion de Obras y Servicios de la Municipalidad de Minga Guazú, el Arq. Miguel Caceres en su carácter de Director de Obra, a los efectos de realizar las mediciones del Certificado N° 01, correspondiente a la Obra: REPARACION DE CAMINOS EN EL KM 17 ACARAY CALLE PAPA JUAN PABLO II DEL DISTRITO DE MINGA GUAZU - CONTRATO N° 13/24 - ID 438.838 , firmado entre la Municipalidad de Minga Guazú y la Empresa MORA CONSTRUCCIONES.

1	Cartel de obra (2,00x1,80mts)	m2	3,60	3,60
2	Marcación y replanteo	m2	6.542,30	6.542,30
3	Movimiento de suelo - Servicio de nivelación de terreno	m2	6.542,30	6.542,30
4	Relleno y compactación de tierra	m3	1.701,00	1.701,00
5	Construcción de enripiado - Provisión de ripio en obra	m3	654,30	654,30
6	Construcción de enripiado - Nivelación de ripio	m2	6.542,30	6.542,30
7	Construcción de enripiado - Compactación de ripio	m2	6.542,30	6.542,30
8	Limpieza de obra	gl	1,00	1,00

un unidad
m metro
m2 metro cuadrado
m3 metro cúbico

MORA CONSTRUCCIONES
RUC 805889-0

Municipalidad de Minga Guazú
Dirección Obras y Servicios
Periodo 2021-2026

Miguel A. Caceres
Director de Obras

MORA CONSTRUCCIONES
de Gustavo Ramón Mora Fariña

Actividades de servicios de arquitectura
Fabricación de productos metálicos para uso estructural
Construcción de carreteras y vías férreas, puentes y túneles
Construcción de proyectos de servicios públicos
Construcción de edificios

Km. 9 Acaray - Fracción Ronaldiño
E-mail: gustmora21@gmail.com
Cel.: (0983) 264 579
Ciudad del Este - Paraguay

N° de Timbrado:17.065.122
RUC: 805889 - 0
Fecha Inicio Vigencia 04/03/2024
Fecha Fin Vigencia 31/03/2025

FACTURA

N° 001-001-0000657

19 DE Marzo DE 2024 / **COND. DE VENTA: CONTADO** ( ) **CRÉDITO** (X)

SEÑOR (ES): Municipalidad de Minga Guazú R.U.C.: 80010478-1

DIRECCIÓN: TELÉFONO

NOTA DE REMISIÓN N°: FECHA: / / COND. VENTA:

CANT.	CLASE DE MERCADERÍAS Y/O SERVICIOS	PRECIO UNITARIO	VENTAS		
			Exentas	5%	10%
1	Pago según certificado del con	176.751.832			176.751.832
	trato 13/24 reparación de ca				
	minos en el Km 17 Acaray. FD:				
	438838.				
SUB - TOTALES					176.751.832

TOTAL A PAGAR Gs.: (X) U$ ( ) (En letras) ciento setenta y seis millones setecientos cincuenta y un mil ochocientos treinta y dos — 176.751.832 #

LIQUIDACIÓN DEL IVA - (5%): - (10%): 16.068.348 # TOTAL IVA: 16.068.348 #

GRAFICA DIESTRO de EMPRENDIMIENTOS DIESTRO S.A. - RUC.: 80093351 - 6 - Tte. Adolfo Rojas Silva E/ Abdon Palacios y Patricio Colman - C.H.I.N° 2.143
02 Tel. 50 x 3 - 651 al 750

ORIGINAL: Comprador - DUPLICADO: Arch. Trib.
TRIPLICADO: Contabilidad (No valido para crédito Fiscal)

MINISTERIO DE INDUSTRIA Y COMERCIO PARAGUAY | PARAGUÁI TETÃ MBA'E'APOPY HA ÑEMU MOTENONDEHA

GOBIERNO DEL PARAGUAY | PARAGUÁI REKUÁI

CONSTANCIA DE REGISTRO DE PRESTADORES DE SERVICIOS - **REPSE**

N° RUC:	**8058890**
Razón Social o Contribuyente:	**GUSTAVO RAMON MORA FARIÑA**
Nombre Comercial:	**GUSTAVO RAMON MORA FARIÑA**
Dirección:	**KM. 9 ACARAY, FRACCIÓN RONALDIÑO**
Teléfono:	**0983264579**
Correo electrónico:	**gustmora21@gmail.com**

Nro. de Registro REPSE **010212**

Conforme al Decreto N° 6866/11 y normativas vigentes concordantes.

Otorgado en Asunción el **21/12/2016**

Fecha de última renovación el **07/03/2022**

Este registro tiene fecha de vencimiento el **21/12/2024**

Constancia generada el **21/02/2024 06:09:44**

MINISTERIO DE INDUSTRIA Y COMERCIO PARAGUAY | PARAGUÁI TETÃ MBA'E'APOPY HA ÑEMU MOTENONDEHA

GOBIERNO DEL PARAGUAY | PARAGUÁI REKUÁI

CONSTANCIA DE REGISTRO DE PRESTADORES DE SERVICIOS - **REPSE**

DETALLES

N° RUC:	**8058890**
Razón Social o Contribuyente:	**GUSTAVO RAMON MORA FARIÑA**
Nombre Comercial:	**GUSTAVO RAMON MORA FARIÑA**
NSP:	
Descripción Actividad:	
NSP:	**1.1402.1 - Servicios de arquitectura**
Descripción Actividad:	**(SERVICIOS TÉCNICOS DE ARQUITECTURA, CONSTRUCCIÓN, DIBUJANTE, ETC.. (ARQUITECTO))**

Constancia generada el **21/02/2024 06:09:44**

MINISTERIO DE INDUSTRIA Y COMERCIO PARAGUAY | PARAGUÁI TETÃ MBA'E'APOPY HA ÑEMU MOTENONDEHA

GOBIERNO DEL PARAGUAY | PARAGUÁI REKUÁI

CONSTANCIA DE REGISTRO DE PRESTADORES DE SERVICIOS - **REPSE**

DETALLES

N° RUC:	**8058890**
Razón Social o Contribuyente:	**GUSTAVO RAMON MORA FARIÑA**
Nombre Comercial:	**GUSTAVO RAMON MORA FARIÑA**
NSP:	**1.0138.00.00 - Servicios de instalación de cercas y rejas**
Descripción Actividad:	**(SERVICIOS DE CONSTRUCCIONES E INSTALACIONES DE CERCADOS PERIMETRALES)**
NSP:	**1.0102.90.00 - Otros servicios de construcción de edificios no residenciales**
Descripción Actividad:	**(CONSTRUCCIÓN DE PROYECTOS DE SERVICIOS PÚBLICOS)**
NSP:	**1.0103.11.00 - Servicios de construcción de autopistas (excepto autopistas elevadas), calles y carreteras**
Descripción Actividad:	**(SERVICIOS DE CONSTRUCCIONES VIALES)**
NSP:	**1.0111.00.00 - Servicios de construcción de instalaciones para recreación y actividades deportivas al aire libre**
Descripción Actividad:	**(SERVICIOS DE CONSTRUCCIÓN DE INSTALACIONES PARA RECREACIÓN Y ACTIVIDADES DEPORTIVAS AL AIRE LIBRE)**

Constancia generada el **21/02/2024 06:09:44**

MINISTERIO DE INDUSTRIA Y COMERCIO PARAGUAY | PARAGUÁI TETÃ MBA'E'APOPY HA ÑEMU MOTENONDEHA

GOBIERNO DEL PARAGUAY | PARAGUÁI REKUÁI

CONSTANCIA DE REGISTRO DE PRESTADORES DE SERVICIOS - **REPSE**

DETALLES

N° RUC:	**8058890**
Razón Social o Contribuyente:	**GUSTAVO RAMON MORA FARIÑA**
Nombre Comercial:	**GUSTAVO RAMON MORA FARIÑA**
Nombre Establecimiento:	**MORA FARIÑA GUSTAVO RAMON**
Dirección:	**KM. 9 ACARAY, FRACCIÓN RONALDIÑO - CIUDAD DEL ESTE - ALTO PARANA**
NSP:	**1.0122.00.00 - Servicios de construcción en acero estructural**
Descripción Actividad:	**(CONSTRUCCIÓN DE TINGLADOS,EN ACERO ESTRUCTURA ESTRUCTURAL ARMADOS DE HIERROS, ACEROS)**
NSP:	**1.0127.20.00 - Servicios de tuberías para desagüe de aguas**
Descripción Actividad:	**(CONSTRUCCIÓN DE ALCANTARILLADO PARA DESAGÜE PLUVIAL)**
NSP:	
Descripción Actividad:	
NSP:	**1.0139.00.00 - Otros servicios de terminación en la construcción**
Descripción Actividad:	**(SERVICIOS DE REFACCIÓN, REPARACIÓN Y MANTENIMIENTO DE**

Constancia generada el **21/02/2024 06:09:44**

Lote 5675028592 , Cons.: 1

DIRECCIÓN NACIONAL DE INGRESOS TRIBUTARIOS

GERENCIA GENERAL DE IMPUESTOS INTERNOS

NUMERO 4270172423525

FORM.427-1

FECHA 13/03/2024

CERTIFICADO DE CUMPLIMIENTO TRIBUTARIO

DATOS DEL SOLICITANTE

RUC	805889	NOMBRE O RAZÓN SOCIAL
DV	0	MORA FARIÑA GUSTAVO RAMON

A LA FECHA DE EXPEDICIÓN DEL PRESENTE DOCUMENTO EL CONTRIBUYENTE HA CUMPLIDO CON SUS OBLIGACIONES ANTE LA ADMINISTRACIÓN Y SE EMITE EL PRESENTE CERTIFICADO DE CUMPLIMIENTO TRIBUTARIO EN CARÁCTER NORMAL EN VIRTUD A LO ESTABLECIDO EN EL ART. Nº 194 DE LA LEY Nº 125/91 Y SU MODIFICACIÓN CON LA LEY Nº 2421/04 Y DEMÁS DISPOSICIONES VIGENTES.

VALIDO HASTA: 12/04/2024

NÚMERO DE CONTROL : 8F8408AC

DIRECCIÓN NACIONAL DE INGRESOS TRIBUTARIOS

42718058898F8408AC

GOBIERNO DEL PARAGUAY | PARAGUÁI REKUÁI

DNCP DIRECCIÓN NACIONAL DE CONTRATACIONES PÚBLICAS

Formulario de Informe de Servicios Personales - FIS

Proveedor Adjudicado

GUSTAVO RAMON MORA FARIÑA

RUC

805889-0

Entidad Contratante

Municipalidad de Minga Guazú

Descripción del llamado / Contrato

ID: 438838 / CONTRATACION DIRECTA N° 19/24 REPARACION DE CAMINOS EN EL KM 17 ACARAY CALLE JUAN PABLO II DEL DISTRITO DE MINGA GUAZU. AD REFERENDUM EJERCICIO 2024REPARACION DE CAMINOS EN EL KM 17 ACARAY CALLE JUAN PABLO II DEL DISTRITO DE MINGA GUAZU

Monto del contrato

186.054.560

Año: 2024 **Periodo:** Marzo

Empleados vinculados al contrato

Nro.	Nombres	Apellidos	Funciones Exclusivas	Remuneración	Relación	Estado
2	HECTOR RUBEN	FLEITAS VIDALLET	Cumplio	1855638	Contratista	Activo

Usuario Impresión: 5057131-1143
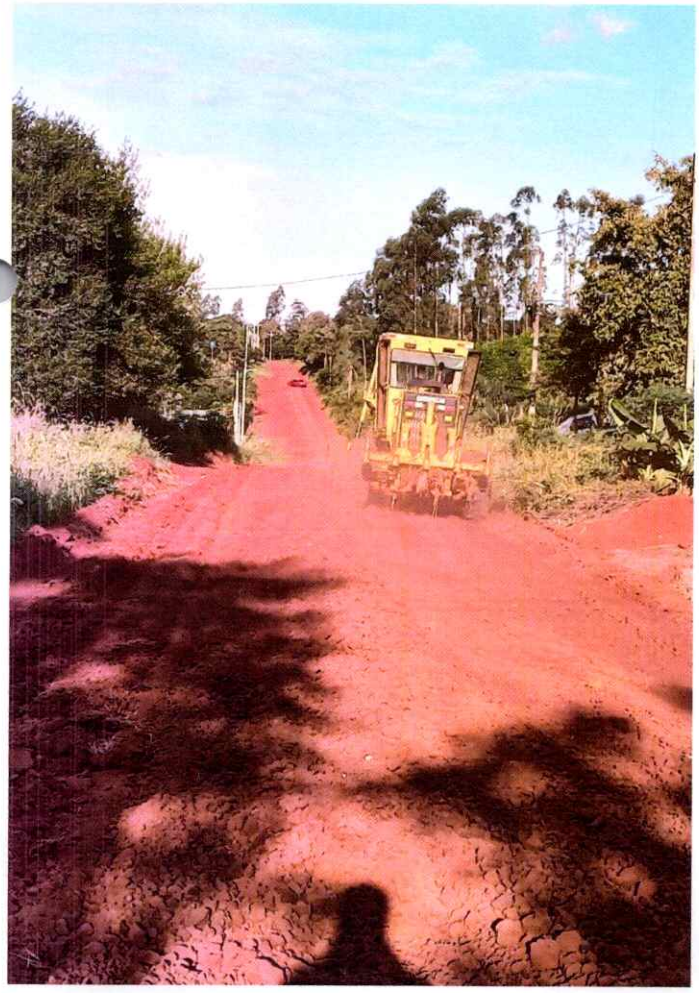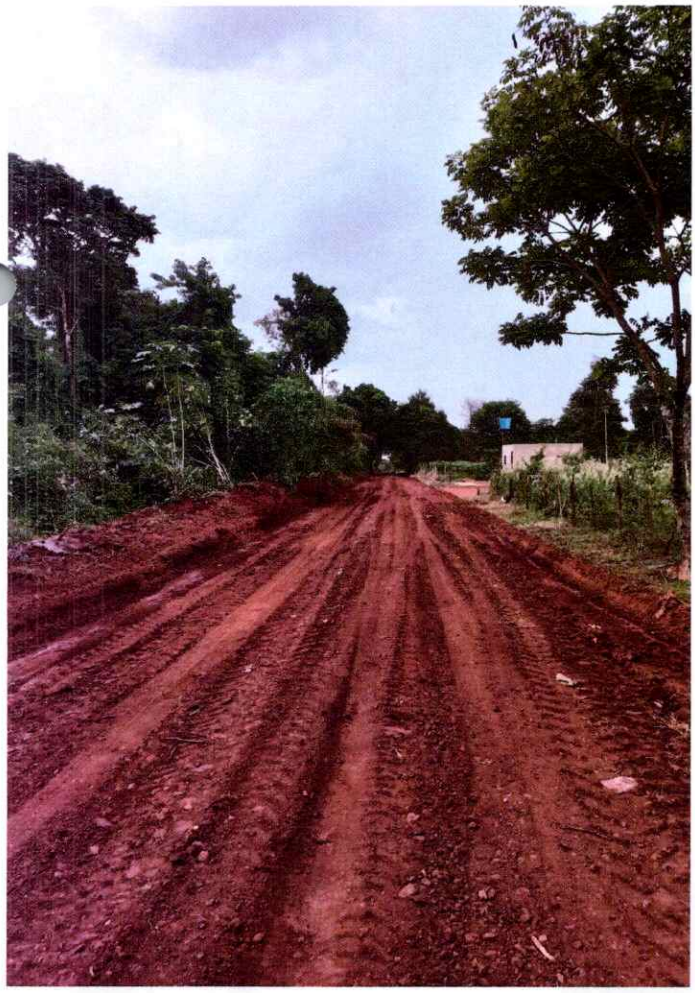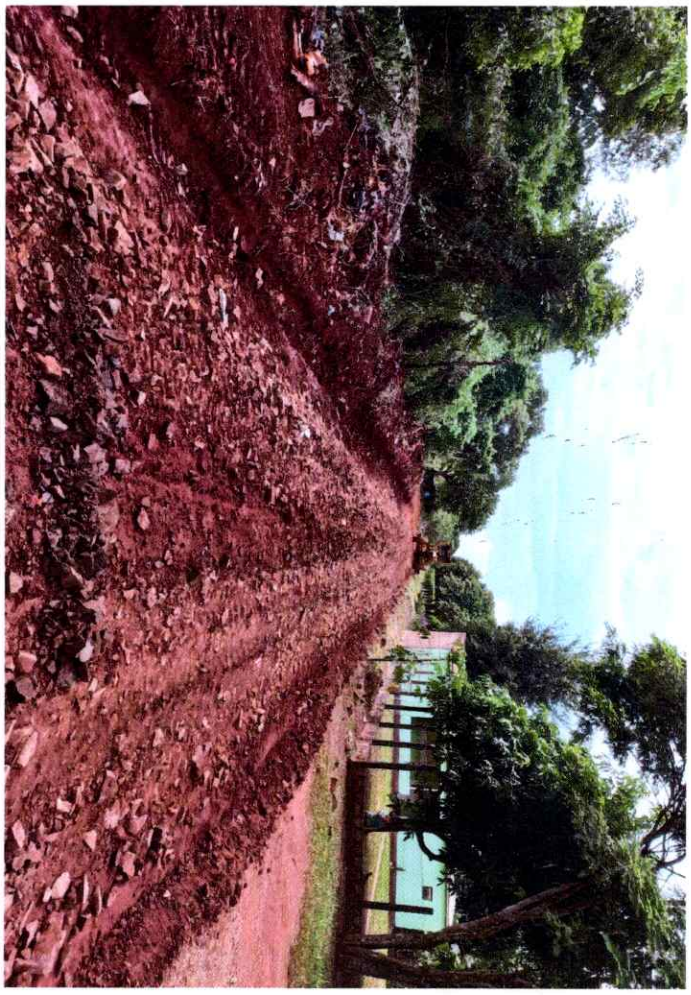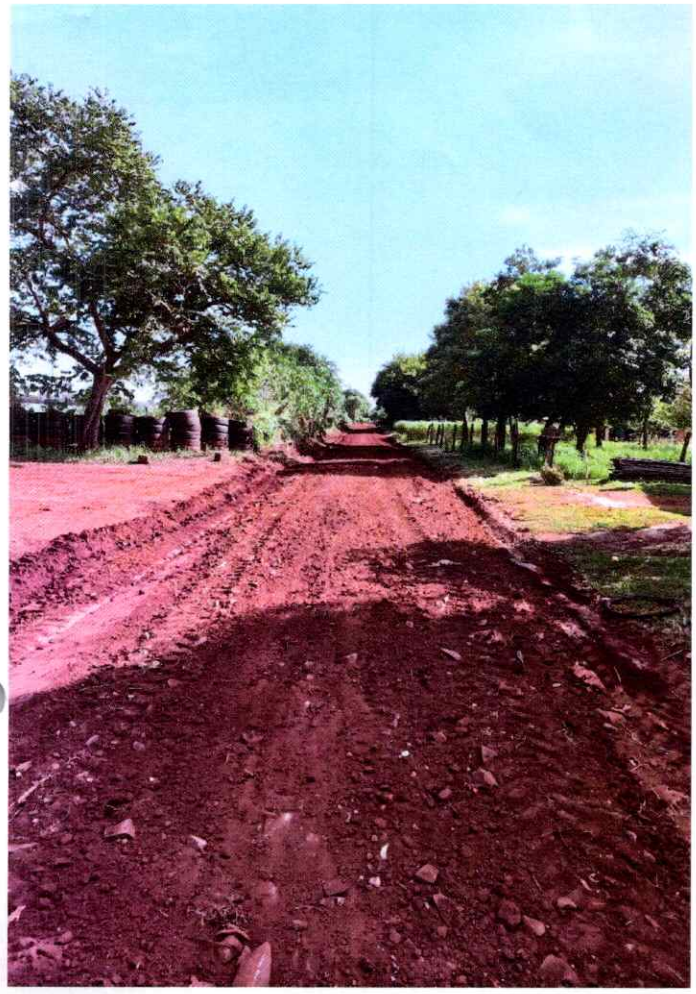
Fecha Impresión: 16/05/2024