Memorándum DGTIC N°15 /2024

A: ABG. LIZ DUARTE, Coordinadora Adquisición de Bienes y Servicios.
Dirección General de Administración y Finanzas.

DE: CHRISTIAN GARAY, Jefe de Redes.
Dirección General de Tecnología de la Información y Comunicación

LIC. FABIOLA CRISTALDO, Directora
Dirección General de Tecnología de la Información y Comunicación.

LIC. HUGO ARAUJO, Coordinador.
Dirección General de Tecnología de la Información y Comunicación.

DIRECCIÓN NACIONAL DE CONTRATACIONES PÚBLICAS
Dirección General de Tecnología de la Información y Comunicación

REFERENCIA: Informe de Internet periodo Diciembre/Enero.

FECHA: 30 de enero de 2024.

Me dirijo a usted a los efectos de poner a su conocimiento la situación del servicio de internet alternativo, del cual es responsable el proveedor de servicios TEISA, mediante adjudicación del proceso licitatorio por Contratación Directa N° 02/2023 ID N° 423.952.

Actualmente el servicio prestado funciona como conexión alternativa para el sitio web de la DNCP. El periodo del mismo es el comprendido entre las fechas 13 de diciembre al 12 enero de 2024, durante el cual se observa que el servicio contó con un 100% de disponibilidad, según el reporte generado, lo que se considera óptimo, y dentro de los parámetros de buen funcionamiento. Se adjunta reporte sobre la disponibilidad del servicio

A continuación, se muestra el resumen de ejecución del contrato:

Resumen de Ejecución de Contrato ID 423952 correspondiente al ITEM "Servicio de Internet "	
Informe Nro./ Descripción	**Informe 9 - Correspondiente al periodo comprendido entre el 13 de diciembre al 12 de enero 2024**
Fecha de Cierre	**12 de enero de 2024**
Cantidad/Horas/Servicios de este informe	**1**
Total, a pagar correspondiente a este informe	**1.364.600**
Total, de servicios acumulado a la fecha de cierre de este informe	**₵12.281.400**
Monto de servicios acumulado anterior a este informe	**₵ 10.916.800**
Monto Acumulado Ejecutado	**₵ 12.281.400**
Porcentaje de Ejecución	**75,0%**
Saldo	**₵ 4.093.800**

Sin nada más que agregar me despido atentamente.

COORDINACIÓN DE ADQUISICIONES DE BIENES Y SERVICIOS
Recibido por:
Firma:
Aclaración: C.P. Fátima Gómez Bernal
Jefa Dpto. Adjudicaciones y Contratos DNCP
Fecha: 30/01/24 Hora: 10:55

Uptime report

TEISA (ping://131.161.253.5) Type: PING

Report dates: 13/12/2023 to 12/01/2024 (Etc/GMT+3)

Response time

Downtime	Outages	Uptime	Max resp. time	Min resp. time	Avg resp. time
0	0	100.00%	94ms	79ms	85ms

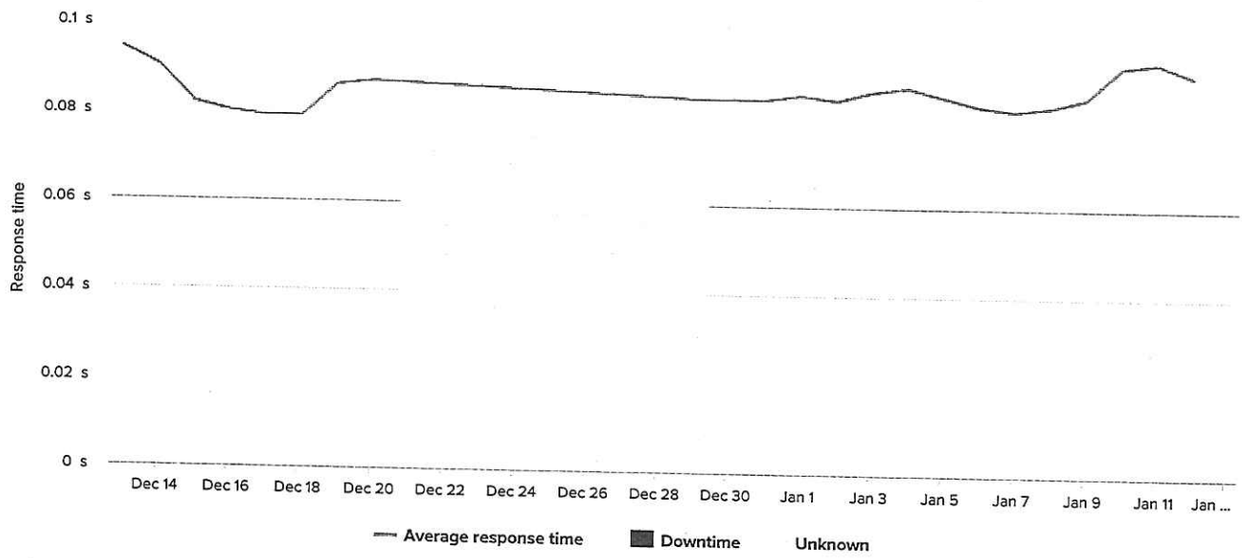

STATUS	FROM	TO	DURATION
	29/12/2023 09:31:41	12/01/2024 23:59:59	14d 14h 28m 18s
	20/12/2023 19:32:41	29/12/2023 09:31:41	8d 13h 59m
	13/12/2023 00:00:00	20/12/2023 19:32:41	7d 19h 32m 41s

Report based on probes in Lima, Buenos Aires, Rio de Janeiro, Santiago, Medellin and São Paulo

© 1999-2024 SolarWinds Worldwide, LLC www.pingdom.com