MINISTERIO DE LA NIÑEZ Y LA ADOLESCENCIA PARAGUAY | PARAGUÁI MITÃ, MITÃKUÑA HA MITÃRUSU MOTENONDEHA

GOBIERNO DEL PARAGUAY | PARAGUÁI REKUÁI

# INFORME TÉCNICO DE RECEPCIÓN Nº 30/2024

En la ciudad de Asunción a los **7** del mes de **JUNIO** de año **2024**

se realiza la verificación del móvil marca **HAIMA** modelo **SIETE**

con chapa **HFY 658** el cual fue remitido al Taller GILCOPAR S.R.L. para los servicios

de mantenimiento y/o reparaciones varias conforme con el Contrato MINNA Nº 18/2023

según Ordenes de Servicios Nº **332**

Doy constancia de que todo lo detallado en la/s Ordenes de Servicio fueron realizados y sustituidos los repuestos detallados.

**OBSERVACIONES:**

Se verifica que los trabajos realizados se encuentran en optimas condiciones.---

Es mi informe.

**MIGUEL SAMANIEGO**
Técnico mecánico
Dpto. de Transporte

GILCOPAR

nqa. ISO 9001 Certificado Gestión de la Calidad

# ACTA DE ENTREGA DE VEHICULO

**O.T.:** **2725615**

**FECHA:** **07 JUNIO 2024**

Por medio de la presente, se hace entrega del siguiente vehículo:

**MARCA:** HAIMA

**MODELO:** SIETE

**MOVIL Nº:** -

**CHAPA Nº:** HFY658

**CHASIS:** LH16CHALOGH141297

**PROPIETARIO:** MINISTERIO DE LA NIÑEZ Y LA ADOLESCENCIA

**KILOMETRAJE:** 179858

**COMBUSTIBLE:**

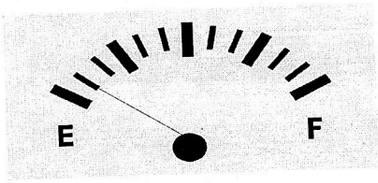


**CONTRATO:** 18/2023

El mismo se encuentra en buenas condiciones, debidamente reparado y con todos sus accesorios.
Los trabajos realizados coinciden fehacientemiente con la descripción realizada en la Orden de Trabajo o Servicio emitida por el Cliente.
Dando fe de lo mencionado y en prueba de conformidad, se procede a la firma al pie del Acta en dos copias originales.

Obs. :

**FIRMA:** Recepción Gilco Par S.R.L.

**ACLARACION:** MIGUEL ANGEL BRITEZ MILLAN

07/06/24
Roberto Aquino
Jefe
Departamento de Transporte
MINNA

(+595) 21 604 195
(+595) 21 607 921
Eusebio Ayala 2963
Asunción - Paraguay
administracion@gilcopar.com
www.gilcopar.com