MUNICIPALIDAD DE SAN CRISTOBAL
Alto Paraná – Paraguay
INTENDENCIA MUNICIPAL

RECEPCION PROVISORIA DE OBRAS
OBRA: "CONSTRUCCION DE TALLER PARA LA MUNICIPALIDAD DE SAN CRISTOBAL – ID N°: 373.580".-
PROCEDIMIENTO DE LICITACION POR CONCURSO DE OFERTAS N° 01/2020. - COTRATO N° 10 / 2.020. -
CONTRATISTA: INGECOM INGENIERIA, Domiciliada en la calle Argentina y Jamaica – Barrio las Américas – Hernandarias, República del Paraguay. Representada en este Acto por la Sra. Carina Núñez Godoy, con C.I. N°: 3.526.459.-

FECHA: 31 DE AGOSTO DEL 2.020

En la ciudad de San Cristóbal, centro urbano, Departamento de Alto Paraná, a los treintaiún días del mes de agosto del año dos mil veinte, siendo las diez horas, se reúnen, por una parte, Yo, Ing. César Cristaldo, con R.P.I. N° 796.436, en mi carácter de Fiscal de Obras, en representación de la Municipalidad de San Cristóbal y, por la otra parte la Empresa Contratista **INGECOM INGENIERIA, Domiciliada en la calle Argentina y Jamaica – Barrio las Américas – Hernandarias, República del Paraguay. Representada en este Acto por la Sra. Carina Núñez Godoy, con C.I. N°: 3.526.459;** a los efectos de proceder a la RECEPCIÓN PROVISORIA de la obra denominada **"CONSTRUCCION DE TALLER PARA LA MUNICIPALIDAD DE SAN CRISTOBAL – ID N°: 373.580".-**

Verificados los trabajos, en calidad y cantidad detalladas en las especificaciones técnicas, que ha servido de base para la contratación y consecuentemente la ejecución de la obra, y no existiendo objeción alguna de las partes, sobre la ejecución de los mismos, se da por concluida el **Acta de Recepción Provisoria**, con la firma de las personas anteriormente mencionadas en prueba de conformidad en dos ejemplares de un mismo tenor y a un solo efecto.

Se deja constancia que los efectos emergentes de vicios ocultos de la referida Construcción, será de exclusiva responsabilidad del contratista de acuerdo a las leyes, normas y disposiciones vigentes que rigen para estos casos.

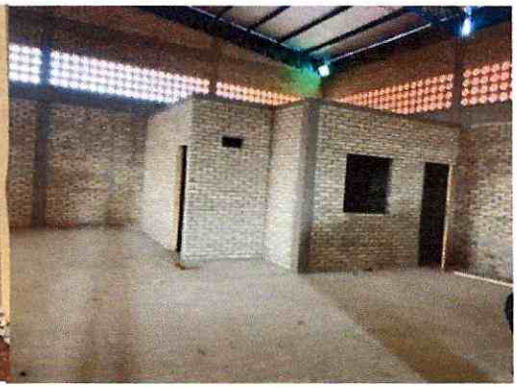

---------- ----------

Contratista **Fiscal de Obras**

INGECON Ingenieria

Ing. Cesar Cristaldo
C C E Global Ingenieria