Saltos del Guairá, 26 de septiembre del 2023

Señor

Héctor Morán

Intendente Municipal

E. S. D.

Me dirijo a Usted, con el objeto de informarlo sobre los trabajos de **"CONSTRUCCION DE EMPEDRADO EN EL BARRIO SAN MIGUEL 29 DE SETIEMBRE. TRAMO I"** con ID: N.º 430.543 Contrato N.º 78/2023, adjudicada a **TINO SERVICIOS Y CONSTRUCCIONES.**

Anexo el informe de Fiscalización realizada.

Sin otro particular aprovecho la ocasión para saludarlo atentamente.

MUNICIPALIDAD DE SALTOS DEL GUAIRÁ
Virgilio Bogado
Fiscal de Obras

MUNICIPALIDAD DE SALTOS DEL GUAIRA
Arq. Eduardo Isaac Cuevas Fleitas
Registro N°4.716
Fiscalización

MUNICIPALIDAD DE SALTOS DEL GUAIRÁ
José Román
Fiscal de Obras

Dirección de Obras/Fiscalización

FISCALIZACIÓN DE TRABAJOS EJECUTADOS

OBRA: CONSTRUCCION DE EMPEDRADO EN EL BARRIO SAN MIGUEL 29 DE SETIEMBRE. TRAMO I

UBICACIÓN: BARRIO SAN MIGUEL 29 DE SETIEMBRE

ID NRO: 430.543

CONTRATO NRO: 78/2023

PROPIETARIO: MUNICIPALIDAD DE SALTOS DEL GUAIRÁ

CONTRATISTA: TINO SERVICIOS Y CONSTRUCCIONES

DOMICILIO: SALTOS DEL GUAIRÁ

DESCRIPCIÓN DE LOS TRABAJOS: En fecha, hemos verificado la obra que se ha ejecutado y responde a los cómputos métricos y presupuesto.

En cuanto a la fiscalización se refiere recomendamos el pago de la Certificación Nº 02 que se especifica en la planilla, una vez analizado, quedando la aprobación de pago.

MUNICIPALIDAD DE SALTOS DEL GUAIRÁ
José Román
Fiscal de Obras

MUNICIPALIDAD DE SALTOS DEL GUAIRÁ
Virginio Acosta
Fiscal de Obras

SALTOS DEL GUAIRÁ 26 **DE** SEPTIEMBRE **DE** 2.023

T I N O

SERVICIOS Y CONSTRUCCIONES
RUC Nº 859.999-8

.....Construyendo con el país
DIRECCION:KM6 - BARRIO LOS PIONEROS - SALTO DEL GUAIRA
tinoservicios@gmail.com

Ciudad de Salto del Guaira, 11 de Septiembre de 2023

Señor
HECTOR FABIÁN MORÁN SPEJEYS
INTENDENTE MUNICIPAL

Presente
REF: Contrato Nº 78/2023

LICITACION POR CONCURSO DE OFERTAS N° 04/2023–REFERENCIA: CONSTRUCCIÓN DE EMPEDRADO EN EL BARRIO SAN MIGUEL 29 DE SETIEMBRE TRAMO I

ID Nº 430.543

Me dirijo a usted, con relación al contrato de referencia, con el objeto de solicitar **EL COBRO DE LA SEGUNDA CERTIFICACIÓN DE LA OBRA.**

CERTIFICACIÓN N°2		457.615.632
FONDO DE REPARO	5%	22.880.782
TOTAL A COBRAR		**434.734.850**

Sin otro particular, me despido atentamente .

Tino
Servicios y Construcciones
(631) 22090
Hernandarias Paraguay
Oferente

Datos del Contratista: TINO SERVICIOS Y CONSTRUCCIONES

Datos del solicitante: RUBEN CASCO ESCOBAR
RUC Nº 859.999-8

MUNICIPALIDAD DE SALTOS DEL GUAIRA
MESA DE ENTRADA
DESTINO Intendencia
EXP Nº 2626
FECHA 11/09/23 HORA 10:38
CANT HOJAS
NUMERO DE CEL: 86705315 MónicaG
FIRMA

TINO SERVICIOS Y CONSTRUCCIONE

LICITACION POR CONCURSO DE OFERTAS N° 04/2023

CONSTRUCCION DE EMPEDRADO EN EL BARRIO SAN MIGUEL 29 DE SETIEMBRE.TRAMO I

IDNº 430543

DIRECCION: KM6 - BARRIO LOS PIONEROS - SALTO DEL GUAIRA

FECHA:13/09/2023

PLANILLA 2

CERTIFICADO 2

PLANILLA DE COMPUTO METRICO Y PRESUPUESTO

Construcción de Empedrado EN EL BARRIO SAN MIGUEL 29 DE SETIEMBRE -TRAMO I

				SEGÚN CONTRATO		CANTIDADES						MONTOS		
ITEM	RUBRO	UNID.	CANT	P. UNIT.	P.TOTAL	ANTERIOR	%	ACTUAL	%	ACUMULADO	%	ANTERIOR	ACTUAL	ACUMULADO
1	Replanteo y Marcación de obra	M2	2.624	6.050	15.875.200	2.624	100		100	0	0	15.875.200	0	0
2	Preparación del terreno incluye trabajo	M2	2.624	6.300	16.531.200	2.624	100		100	0	0	16.531.200	0	0
3	Excavación de suelo	M3	229,6	92.100	21.146.160	114,80	50	45,92	20	68,88	30	10.573.080	4.229.232	6.343.848
4	Cordon Pre moldado hormigon	ML	712	58.500	41.652.000	356	50	214	30	142	20	20.826.000	12.495.600	8.330.400
5	Construccion de registros de Ho Ao con Rejillas modulares tipo colector	UNID.	2	21.100.000	42.200.000	0	0	1,60	80	0.40	20	0	33.760.000	8.440.000
6	Ho Ao . Construccion de Sumideros	UNID.	2	4.550.000	9.100.000	0	0	1,60	80	0.40	20	0	7.280.000	1.820.000
	Cordon Cuneta (Baden de Ho Ao)													
7	Provision y colocacion de tubo tipo celular de Hormigon 1m diametro	ML	320	1.268.000	405.760.000	128	40	144	45	48	15	162.304.000	182.592.000	60.864.000
8	Hormigon simples para asientos 10 cm	M3	32	1.580.000	50.560.000	0	0	26	80	6	20	0	40.448.000	10.112.000
9	Ho Ao. Baden	M2	3,2	2.050.000	6.560.000	0	0	1,6	50	1,6	50	0	3.280.000	3.280.000
10	Canal de desague pluvial	M2	656	126.500	82.984.000	0	0	525	80	131	20	0	66.387.200	16.596.800
11	HºAº. Disipador	ML	1,48	1.420.000	2.101.600	0	0	1,48	100	0	0	0	2.101.600	0
12	Empedrado. Incluye colocacion de piedra 6ta y compactacion	M3	2.296	71.500	164.164.000	0	0	1.148	50	1.148	50	0	82.082.000	82.082.000
13	Colchon de arena lavada	UNID.	2.296	20.000	45.920.000	0	0	1.148	50	1.148	50	0	22.960.000	22.960.000
14	Limpieza final	GL	1	4.010.000	4.010.000	0	0	0	0	1	100	0	0	4.010.000
TOTAL CONTRATO					908.564.160					TOTAL CERTIFICACION		226.109.480	**457.615.632**	224.839.048

CERTIFICACION 2		457.615.632
FONDO DE REPARO	5%	22.880.782
TOTAL A COBRAR		434.734.850

DIRECCION DE OBRAS

RUBEN CASCO ESCOBAR

Tino servicios y construccion

Tino Servicios y Contrucciones
Tel.. (0631) 22 090
(0972) 335 202 y (0986) 705 315
Salto del Guaira - Paraguay

MUNICIPALIDAD DE SALTOS DEL GUAIRA
Arq. Eduardo Isaac Cuevas Fleitas
Registro N°4.716
Fiscalización

MUNICIPALIDAD DE SALTOS DEL GUAIRÁ
Virgilio Bogado
Fiscal de Obras

MUNICIPALIDAD DE SALTOS DEL GUAIRÁ
José Román
Fiscal de Obras

MUNICIPALIDAD DE
SALTO DEL GUAIRÁ

ADMINISTRACIÓN
HÉCTOR MORÁN

MI COMPROMISO ES CONTIGO

LIBRO DE OBRAS

000295

OBRA: Construcion de empedrado en el Barrio San Miguel 29 de Septiembre

CONTRATISTA: Tino Servicios y Construcciones

FECHA: 07-08-2023 al 12-07-2023

LICITACIÓN N°: 430543 FECHA DE INICIO: 24-07-2023

FECHA CONTRATO: 20-07-2023 MONTO: 908.564.160

DIRECCIÓN ESPECÍFICA DE LA OBRA: Barrio San Miguel 29 de Septiembre

AVANCES DE OBRA

3° Semana.- sin actividad por lluvia (terreno mojado)

OBSERVACIÓN:

MUNICIPALIDAD DE SALTOS DEL GUAIRÁ
José Román
Fiscal de Obras

Tino
Servicios y Contrucciones
Tel.: (0631) 22 090
(0972) 335 202 y (0986) 705 315
Salto del Guairá - Paraguay

FIRMA CONTRATISTA

MUNICIPALIDAD DE SALTOS DEL GUAIRÁ
Virginia Bogado
Fiscal de Obras.

FIRMA FISCAL DE OBRA

MUNICIPALIDAD DE
SALTO DEL GUAIRÁ

ADMINISTRACIÓN
HÉCTOR MORÁN

MI COMPROMISO ES CONTIGO

LIBRO DE OBRAS

000296

OBRA: Construcion de en el Barrio San Miguel 29 de Septiembre

CONTRATISTA: Tino Servicios y Construciones

FECHA: 14-08-2023 al 19-08-2023

LICITACIÓN Nº: 430.543 FECHA DE INICIO: 24-07-2023

FECHA CONTRATO: 20-07-2023 MONTO: 908.564.160.

DIRECCIÓN ESPECÍFICA DE LA OBRA: Barrio San Miguel 29 de Septiembre

AVANCES DE OBRA

4º semana.- desmonte, relleno, nivelacion y compactacion de terreno para la pista del pavimento, tipo empedrado excavacion, nivelacion y construcion de pozo de Hormigon simple para la boca de tubos, provicion y colocacion de tubos de 100 cmts y relleno parte superior

OBSERVACIÓN:

Tino Servicios y Contrucciones
Tel.. (0631) 22 090
(0972) 335 202 y (0986) 705 315
Salto del Guaira Paraguay

FIRMA CONTRATISTA

MUNICIPALIDAD DE SALTOS DEL GUAIRÁ
José Román
Fiscal de Obras

MUNICIPALIDAD DE SALTOS DEL GUAIRÁ
Virginia Bogado
Fiscal de Obras

FIRMA FISCAL DE OBRA

MUNICIPALIDAD DE
SALTO DEL GUAIRÁ

ADMINISTRACIÓN
HÉCTOR MORÁN

MI COMPROMISO ES CONTIGO

LIBRO DE OBRAS

000630

OBRA: Construción de empedro en el Barrio San Miguel 29 de Septiembre Tramo 1

CONTRATISTA: Tino - Servicios y Construciones.

FECHA: 21-08-2023 asta 26-08-2023

LICITACIÓN Nº: 430.543 **FECHA DE INICIO:** 24-07-2023

FECHA CONTRATO: 20-07-2023 **MONTO:** $ 08.564.160.

DIRECCIÓN ESPECÍFICA DE LA OBRA: Barrio San Miguel 29 Septiembre

AVANCES DE OBRA

5° semana.- excavacion, colocacion de tubo de 100 mm, relleno excavación; relleno p. nivelacion con motoniveladora para pista de empedrado, compactacion con compactadora con piez de cabra, provicion y colocion de cordon prefabricado

OBSERVACIÓN:

MUNICIPALIDAD DE SALTOS DEL GUAIRÁ
José Román
Fiscal de Obras

Tino
Servicios y Construcciones
Tel.(0831) 22090
Pedro Juan Caballero - Paraguay

MUNICIPALIDAD DE SALTOS DEL GUAIRÁ
Virgilio Bogado
Fiscal de Obras.

FIRMA CONTRATISTA

FIRMA FISCAL DE OBRA

MUNICIPALIDAD DE
SALTO DEL GUAIRÁ

ADMINISTRACIÓN
HÉCTOR MORÁN

MI COMPROMISO ES CONTIGO

LIBRO DE OBRAS

000631

OBRA: Construcion de empedrado en el B° San Miguel 29. Septiembre Tramo 1

CONTRATISTA: Tino servicios y Construciones

FECHA: 28-08 al 02-09-2023

LICITACIÓN N°: 430.543. **FECHA DE INICIO:** 24-07-2023

FECHA CONTRATO: 20-07-2023 **MONTO:** 908.564.160.

DIRECCIÓN ESPECÍFICA DE LA OBRA: Barrio San Miguel 29. de Septiembre.

AVANCES DE OBRA

6° semana, excavacion y colocion de Tubo de 100 cm. y relleno provicion, colocacion de cordon prefabricados, construcion de cuneta lateral para desague pluvial de HA", provicion de arena gorda para colchon de empedrado, provicion y colocacion de piedra repicado (emp)

OBSERVACIÓN:

MUNICIPALIDAD DE SALTOS DEL GUAIRÁ
José Román
Fiscal de Obras

Tino
Servicios y Construcciones
Ruta 10 Km 31 | 22090
Salto del Guairá - Paraguay

FIRMA CONTRATISTA

MUNICIPALIDAD DE SALTOS DEL GUAIRÁ
Virgilio Regado
Fiscal de Obras

FIRMA FISCAL DE OBRA

MUNICIPALIDAD DE
SALTO DEL GUAIRÁ

ADMINISTRACIÓN
HÉCTOR MORÁN

MI COMPROMISO ES CONTIGO

LIBRO DE OBRAS

000632

OBRA: Construcion de empedrado en el B" San Miguel 29 de Septiembre tramo 1

CONTRATISTA: Tino Servicios y Construciones

FECHA: 04-09-al 09-09-2023

LICITACIÓN Nº: 430.543. **FECHA DE INICIO:** 24-07-2023

FECHA CONTRATO: 20-07-2023. **MONTO:** 908 564.160.

DIRECCIÓN ESPECÍFICA DE LA OBRA: Barrio San Miguel 29 de Septiembre

AVANCES DE OBRA

1º semana.- excavacion, nivelacion, preparacion de base de concreto. colocacion de tubo de 100 cent y relleno, provicion y preparacion de colchon de arena lavada, provicion y colocacion de piedra, repicado para empedrado, provicion y colocacion de cordon prefabricado y construcion de cuneta. "A" para desague pluvial, viernes y sabado sin actividad, pista mojada por lluvia.

OBSERVACIÓN:

MUNICIPALIDAD DE SALTOS DEL GUAIRÁ
José Román
Fiscal de Obras

Tino Servicios y Construcciones
0631 22890
Hernandarias

FIRMA CONTRATISTA

MUNICIPALIDAD DE SALTOS DEL GUAIRÁ
Fiscal de Obras

FIRMA FISCAL DE OBRA

Tino
Servicios y Contrucciones
Tel.. (0631) 22 090
(0972) 335 202 y (0986) 705 315
Salto del Guaira - Paraguay

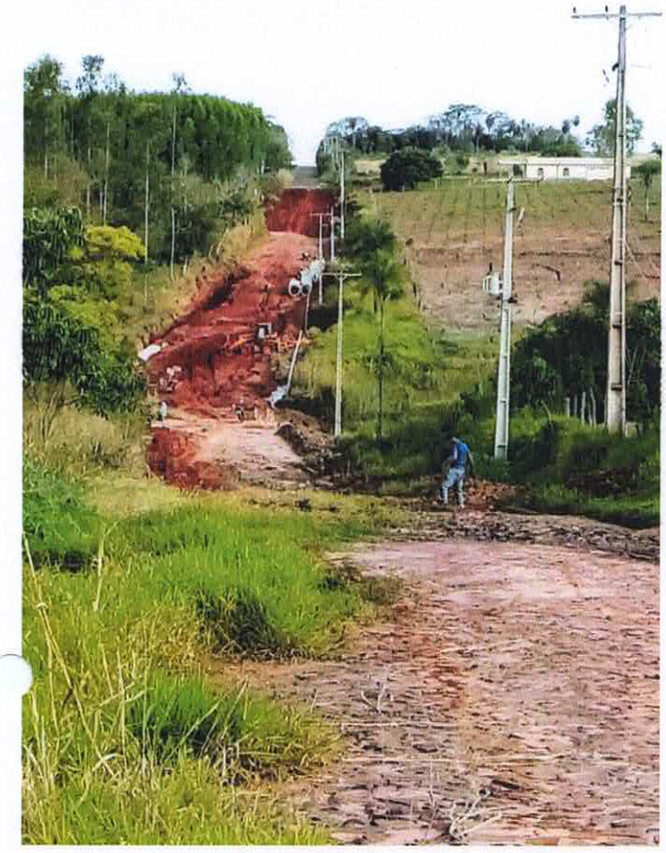

Tino
Servicios y Contrucciones
Tel.. (0631) 22 090
(0972) 335 202 y (0986) 705 315
Salto del Guairá - Paraguay

Tino
Servicios y Contrucciones
Tel.: (0631) 22 090
(0972) 335 202 y (0986) 705 315
Salto del Guaira - Paraguay

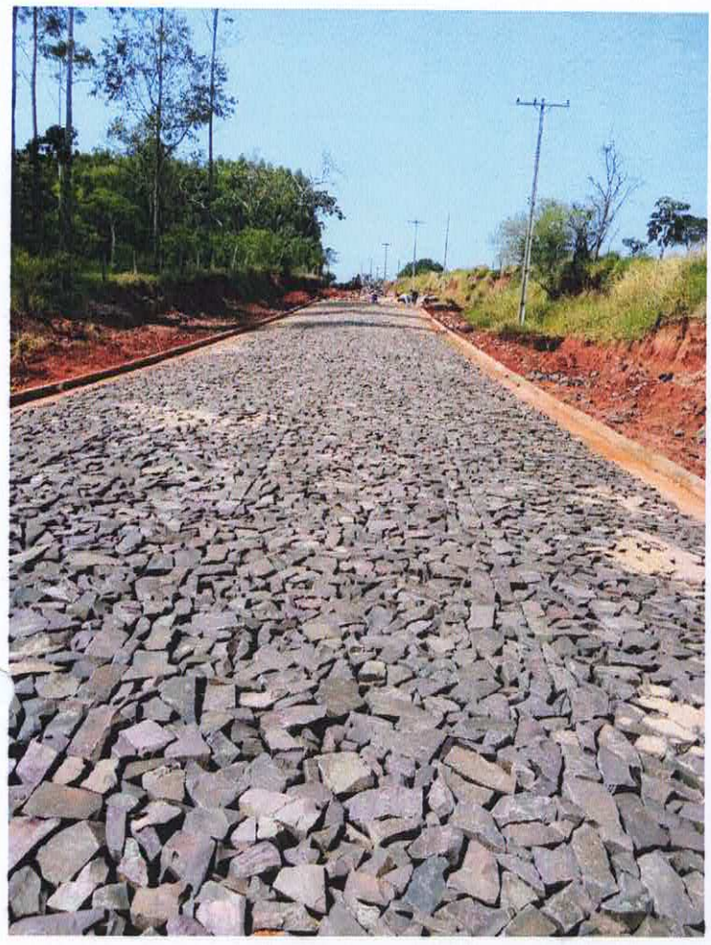

Tino
Servicios y Contrucciones
Tel.. (0631) 22 090
(0972) 335 202 y (0986) 705 315
Salto del Guaira - Paraguay

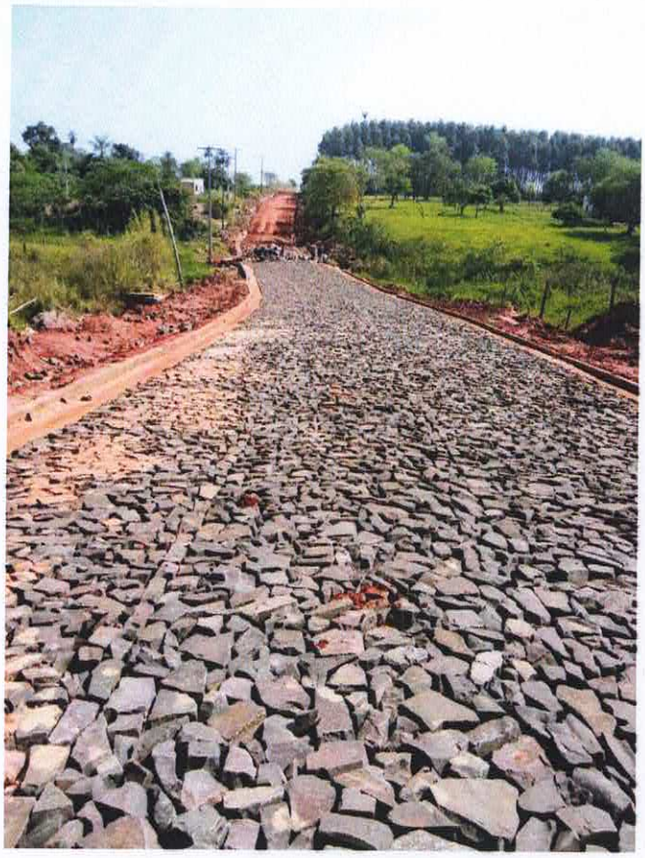

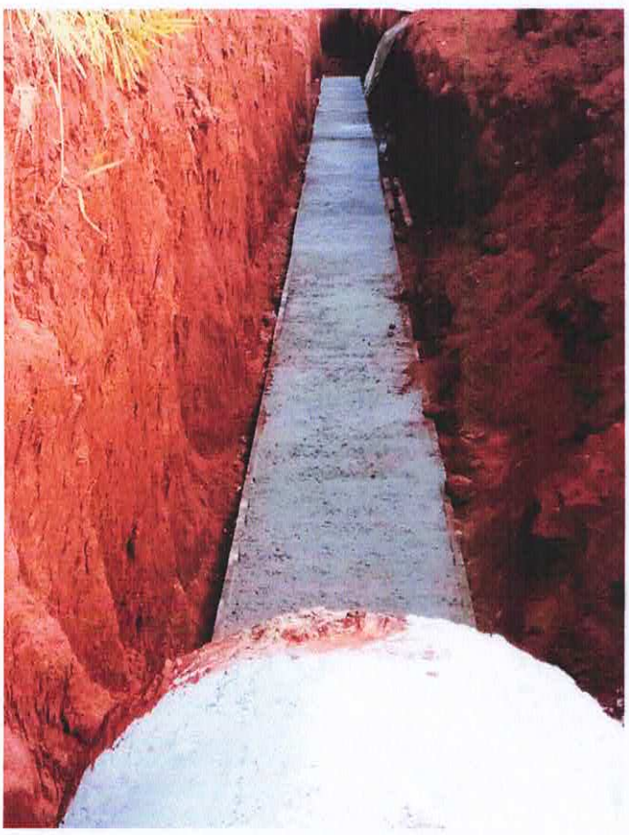

Tino
Servicios y Contrucciones
Tel.. (0631) 22 090
(0972) 335 202 y (0986) 705 315
Salto del Guaira - Paraguay

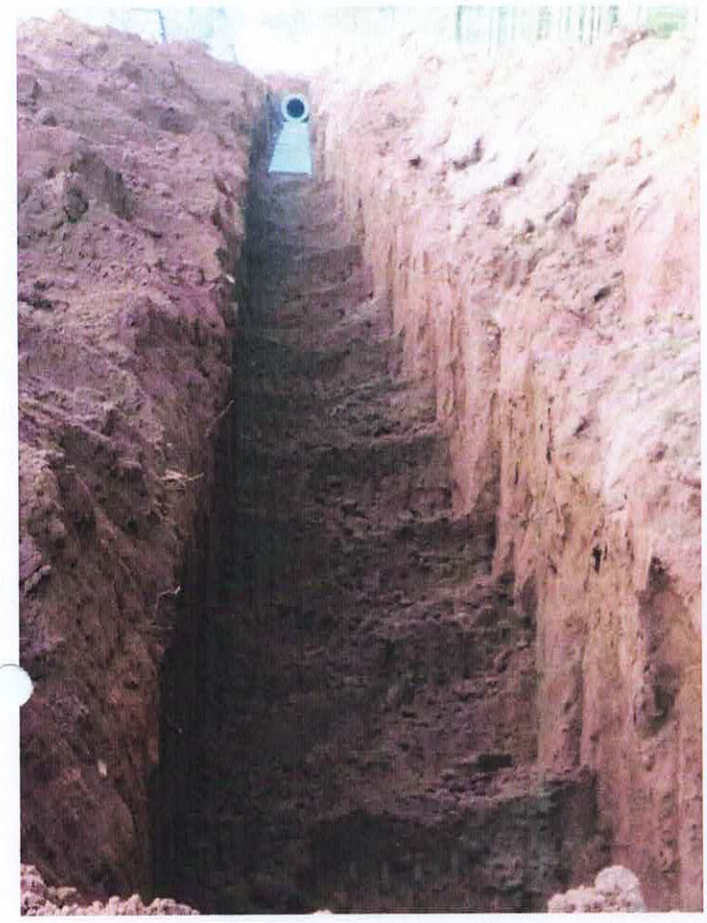

Tino
Servicios y Contrucciones
Tel.. (0631) 22 090
(0972) 335 202 y (0986) 705 315
Salto del Guaira Paraguay

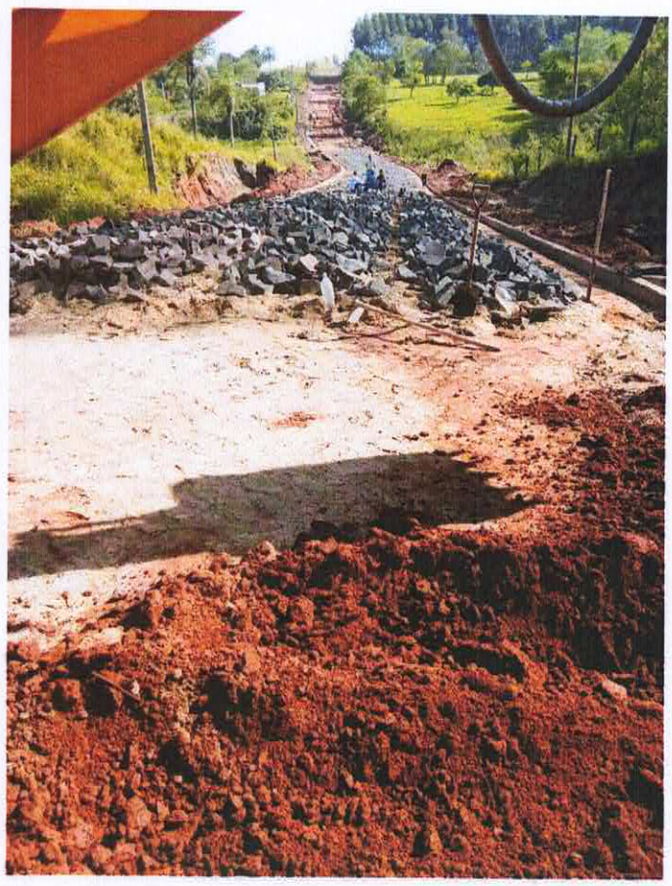

Tino
Servicios y Construcciones
Tel.(0631) 22090
Hernandarias Paraguay

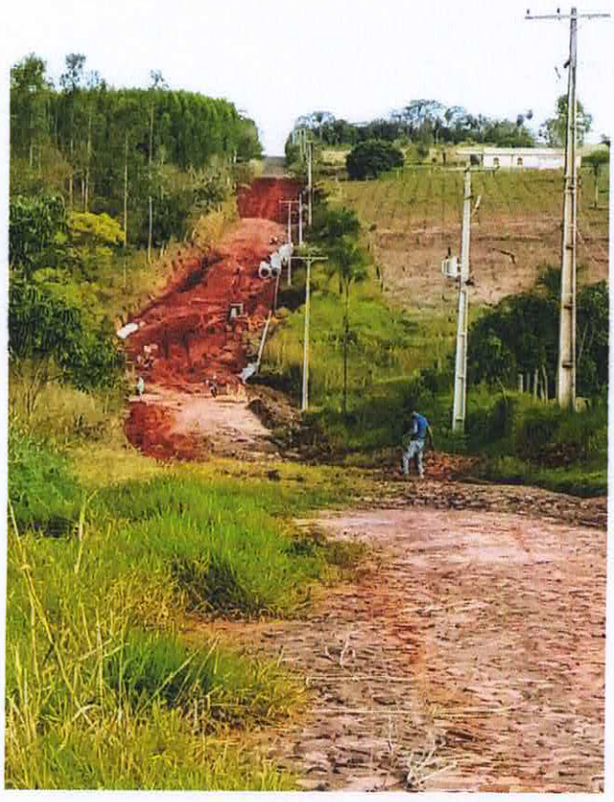

CAT

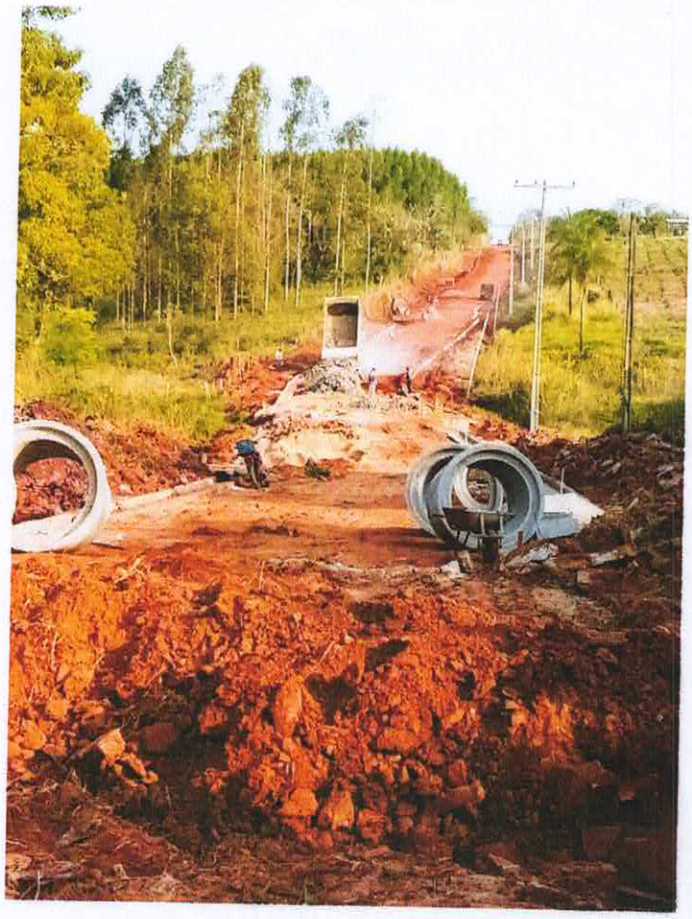

Tino
Servicios y Construcciones
Tel-(0631)22090
Hernandarias Paraguay

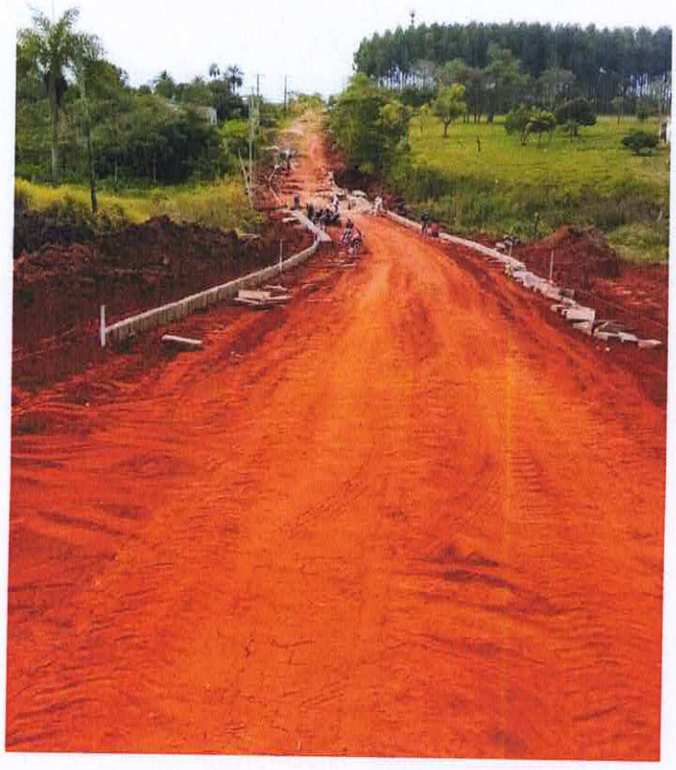

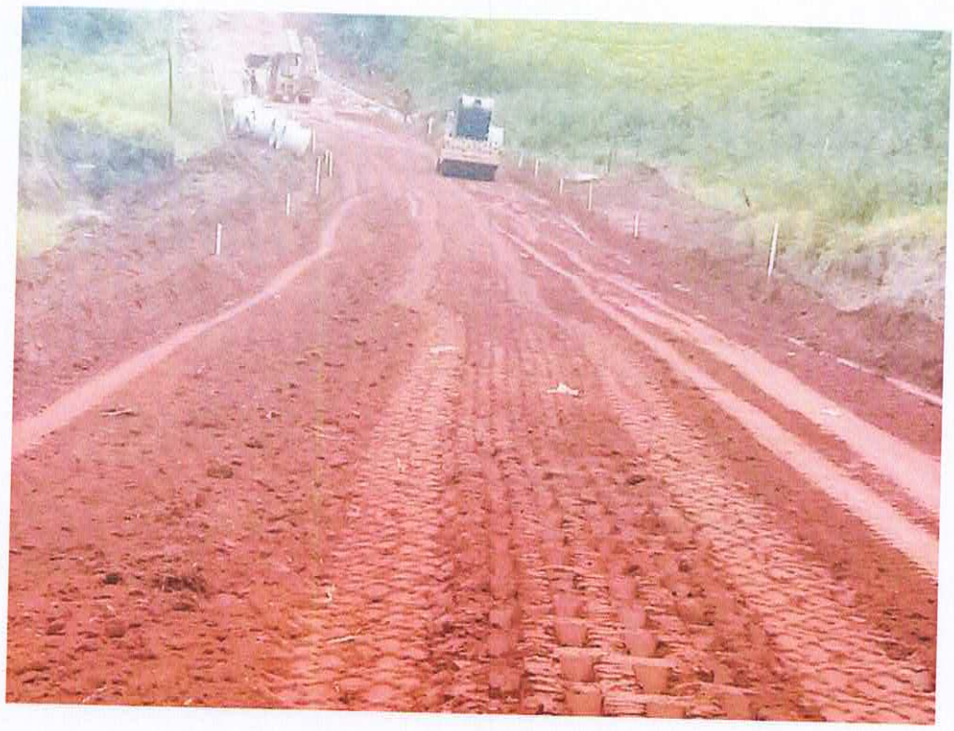

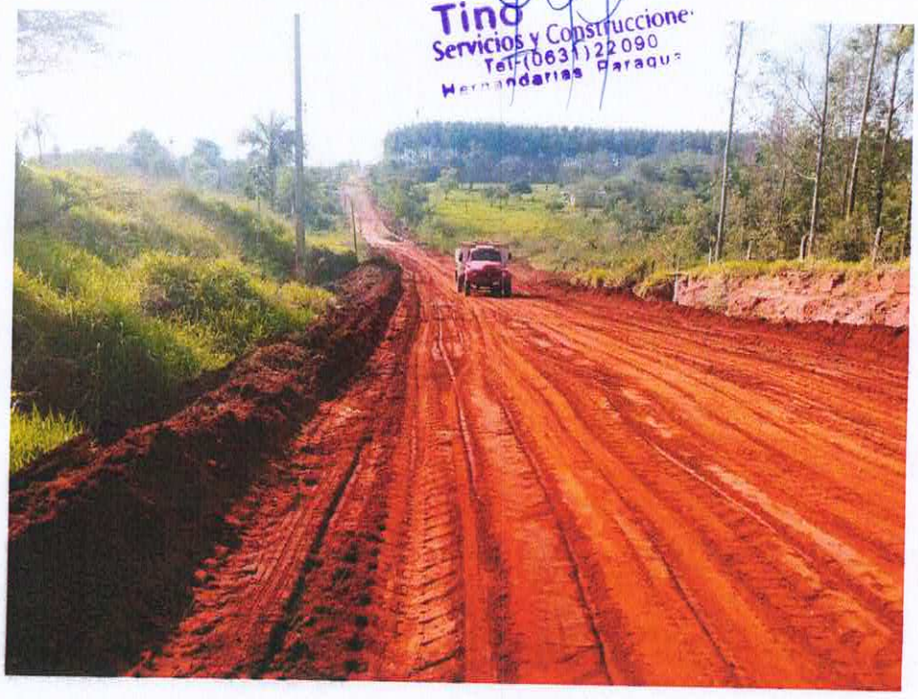
Tino
Servicios y Construcciones
Tel.(0631) 22090
Hernandarias Paraguay

Tino
Servicios y Construcciones
Tel-(0631)22090
Hernandarias Paraguay

Tino
Servicios y Construcciones
Tel-(0631)22060
Hernandarias Paraguay

s y Construcciones
-(0631)22090
darias Paraguay