INSTITUTO PARAGUAYO DE TECNOLOGIA AGRARIA

Secretarìa General

MESA DE ENTRADA ÚNICA - (MEU)

Constancia

NRO. M.E.U.: 1463

ES COPIA

AÑO: 2018

REFERENCIA: SOLICITUD DE PAGO DE FACTURA

TIPO DE DOC.: MEMORANDUM **DOCUMENTO Nº:** 984

FECHA REMISIÓN: 21/12/2018 **HORA REMISIÓN:** 13:20:51

REMITIDO POR: DIRECCION ADMINISTRATIVA

PROVIDENCIA:
SOLICITUD DE PAGO N 463, CASCAVEL, PARA SU AUTORIZACION

DESTINO : DIRECCION GENERAL DE ADMINISTRACION Y FINANZAS

Hora: 13:25:13 **Fecha:** 21/12/18 **Codigo de Recepcion.:** 4602

Firma Funcionario

Instituto PARAGUAYO DE TECNOLOGÍA AGRARIA

GOBIERNO NACIONAL

Paraguay de la gente

MEMORANDO D.A. N° 984/2018

A : **LIC. LOURDES SOSA**, Directora.
Dirección General de Administración y Finanzas

De : **LIC. ROSSANA CANO**, Directora
Dirección Administrativa

Tema : Remitir Solicitud de Pago

Fecha : 21 de diciembre de 2018

Por el presente se remite **Solicitud de Pago N° 463** de **Gs. 23.000.000.-**, referente a pago por "SERVICIO DE MANTENIMIENTO DE BASCULA" (BALANZAS CASCAVEL) De esta manera solicito su autorización para proseguir con los trámites correspondientes.-

Atentamente.-

Instituto PARAGUAYO DE TECNOLOGÍA AGRARIA

GOBIERNO NACIONAL

Paraguay de la gente

SOLICITUD DE PAGO N° 463
(MEU N° 1463/18)

TIPO DE PRESUPUESTO : 2- Presupuesto de Programas de Accion
UNIDAD RESPONSABLE : 1- Instituto Paraguayo de Tecnologia Agraria
PROGRAMA : 1- Competitividad e Innovación
SUB PROGRAMA : 0
FECHA 21/12/2018

BENEFICIARIO **BALANZAS CASCAVEL**
FACTURA N° 001-001- 0002770

DETALLES DE RUBROS SOLICITADOS

RUBRO	F.F.	Descripción del Rubro	C.C.	Importe G.
590	10	SERVICIO DE MANTENIMIENTO DE BASCULA	CD-23022-18-158579	23.000.000
Total Nivel de Ejecución				**23.000.000**

Lic. María Rossana Cano O.
Directora
Dirección Administrativa

Instituto Paraguayo de Tecnología Agraria
Dirección Administrativa
REPUBLICA DEL PARAGUAY
IPTA

IPTA

TETÃ REKUÁI GOBIERNO NACIONAL
Jajapo ñande rapera ko ãga guive
Construyendo el futuro hoy

INSTITUTO PARAGUAYO DE TECNOLOGIA AGRARIA
Secretarìa General

MESA DE ENTRADA ÚNICA (MEU)
CARATULA

Nº Expediente: 1463-2018

Fecha de Presentacion: 21/12/2018 **Hora:** 10:43:55

Recurrente: CASCAVEL

Referencia:
SOLICITUD DE PAGO DE FACTURA

Hora: 10:48:32 **Fecha:** 21/12/18 **Aclaracion:** Alejandra Pastor

BALANZAS® CASCAVEL

Ciudad Minga Guazú, KM 25 Ruta No 7
Ruc No: 80044253-9

Minga Guazú, 13 de diciembre del 2018

Solicitud de Pago de Factura

Señores
Instituto Paraguayo de tecnología Agraria (IPTA)
Presente:

REFF: Servicio de mantenimiento y reparación
de bascula Toledo modelo 8536 – 60T
De la Mara Toledo Modelo 8536
CD – Contratación Directa N° 13/2018
IPTA – ID N°351.553

Solicitamos el pago de la Factura N° 001-001-0002770 correspondiente al contrato N° 019/2018 LICITACION POR CONTRATACION DIRECTA N°09/2018 ´´ MANTENIMIENTO Y REPARACION DE BASCULA MARCA TOLEDO MODELO 8536 DE 60.000 KG DE CAPACIDAD – ID N° 351.553.
Con el monto en guaraníes de 23.000.000 (veintitrés millones) iva incluido.

Sin otro particular, me despido muy atentamente.

INSTITUTO PARAGUAYO DE TECNOLOGIA AGRARIA
IPTA
MESA DE ENTRADA
Nº de Exp: 4463
Firma:
Aclaración: Alejandra Pinto
Fecha: 21/12/18 Hora: 10:43

BALANZAS CASCAVEL S.R.L.
RUC: 80044253-9

Anderson Conti

BALANZAS CASCAVEL

BALANZAS CASCAVEL S.R.L.

IMPORT EXPORT

Obras de Ingeniería Civil, Ventas, Mantenimientos y Automatización de Balanzas en gral.

Km. 25 Ruta Internacional Nº 7 - Lado Monday al Costado de la Estación de Peaje Tape Porã - Tel.: (0644) 22 145/6 / Cel.: (0983) 611 203
Minga Guazú - Alto Paraná - Paraguay

Email: recepcion@bcacavel.com

Timbrado Nº: 12808695
R.U.C.: 80044253 - 9
Inicio Vigencia: 18/06/2018
Fin Vigencia: 30/06/2019

FACTURA

001-001 0002770

Fecha de Emisión: 01-12-2018 Condición de Venta:(X)Contado ( )Crédito Vcto: / /

Razón Social: Instituto Paraguayo de tecnologia Agraria R.U.C.: 80063744-5

Dirección: Teléfono:

Relatario de Servicio Nº: Orden de Compra Nº:

CANTIDAD	DESCRIPCION	PRECIO UNIT.	VALOR DE VENTA		
			EXENTAS	5%	10%
01	Servicio de Mantenimiento y reparacion de bascula. Contrato Nº 19/2018	19507000			19507000
01	Servicio exedente de reparacion de cabezal electronico (adicional)	3.493.000			3.493000
SUB TOTALES					
TOTAL A PAGAR	Guaranies veinte y tres millones.				23.000.000
LIQUIDACIÓN DEL IVA 5% :		10%: 2.090.909	TOTAL IVA: 2.090.909.		

La falta de pago de esta factura a su vencimiento constituirá en mora al deudor y generará en forma automática todos los intereses correspondientes, autorizando a la consulta como a la inclusión a la Base de Datos de Informaciones Comerciales conforme a lo establecidos en la ley 1682, como también para que se pueda proveer la información a terceros interesados.

BALANZAS CASCAVEL S.R.L.
IMPORT EXPORT
Obras de Ingeniería Civil, Ventas, Mantenimientos y Automatización de Balanzas en Gral.
Km. 25 Ruta Internacional N° 7 - Lado Monday al costado de la Estación de Peaje Tape Porã - Tel.: (0644) 22 145/6 - Cel.: (0983) 611 203
Minga Guazú - Alto Paraná - Paraguay
Email: recepcion@bcascavel.com

TIMBRADO N° 13061453
Fecha Inicio Vigencia: 05/11/2018
Fecha Fin Vigencia: 30/11/2019
RUC: 80044253 - 9
NOTA DE REMISIÓN
001 - 001 0000408

FECHA DE EMISIÓN: 07- Noviembre - 2018

DESTINATARIO DE LA MERCADERÍA
Nombre o Razón Social: Instituto Paraguayo de tecnologia Agraria. (IPTA)
RUC o C.I.: 80063 744-5 Domicilio: Natalicio Talavera.

DATOS DEL TRASLADO
Motivo del traslado: Venta Comprobante de Venta: fiscal
Comprobante de Venta Nº: 001001000 - 2770 Nº de Timbrado: 12808695
Fecha de expedición: 01-12-2018
Fecha de inicio del traslado: 07-11-2018 Fecha estimada de término del traslado: 07-11-2018
Dirección del punto de partida: Km 25 Ciudad: Minga Guazu Dpto: A.P.
Dirección del punto de llegada: Natalicio Talavera Ciudad: Guairá Dpto: Guairá
Kilómetros estimados de recorrido: — Cambio de fecha de término de traslado y/o punto de llegada: —
Motivo: —

DATOS DEL VEHÍCULO DE TRANSPORTE
Marca del Vehículo: FIAT Número de Registro Único del Automotor (RUA): HBF 403
Número de Registro Único del Automotor (RUA) de remolque / tracto / semiremolque: HBF 403

DATOS DEL CONDUCTOR DEL VEHÍCULO
Nombre y Apellido o Razón Social: Jose Feliciano Caceres RUC o C.I.: 4817 247
Domicilio: Km 30 Minga Guazú.

DATOS DE LA MERCADERÍA

CANTIDAD	UNIDAD DE MEDIDA	DESCRIPCIÓN DETALLADA (Incluir cantidad o porcentaje de tolerancia de quiebra o de merma/datos de relevancia de la Mercadería)
01	UN	Mantenimiento y reparación de bascula Marca Toledo Mod: 8536, de 60.000 kg. de capacidad, Contrato N° 019/2018
01	UN	Revision de cable de alimentacion de testeo.
01	UN	Calibracion de plataforma de pesaje.
01	UN	Mantenimiento de tensores de plataforma
01	UN	Programacion del software del indicador digital.
01	UN	Limpieza de la fosa y malezas de la balanza.
01	UN	Pintura de la plataforma de la bascula con base antioxido
01	UN	Provision y colocacion de caja metalica para el indicador
01	UN	Colocacion del ducto de celda de carga y del indicador.
01	UN	Reparacion adicional de cabezal electronico Toledo y placa de suma.

RECEPCIÓN DE LA MERCADERÍA
Firma: Aclaración: Manuel Paniagua C.I.: 653.611

EDIGRAF - Industrias Gráficas S.A. - RUC: 80025117-2 - Habilitación N° 1159 - Tel./Fax (061) 574 300 R.A. / 570 906
Calle San Jorge c/n° a 4 cuadras de la Av. San José - B° San Vicente - C.D.E. 01 Tal. 50x 3 del 401 al 450 - 05/ Noviembre / 2018

ORIGINAL: DESTINATARIO DE LAS MERCADERÍAS - PRIMERA COPIA: REMITENTE DE LAS MERCADERÍAS
SEGUNDA COPIA: ADMINISTRACIÓN TRIBUTARIA

BALANZAS CASCAVEL S.R.L.

IMPORTACIÓN Y MANTENIMIENTOS DE BALANZAS EN GENERAL

Km. 25 Ruta Internacional Nº 7 - Lado Monday
Tel.: (0644) 22 145/6 / Cel.: (0983) 611 203
Minga Guazú - Alto Paraná - Paraguay

Relatorio de Trabajo

Nº 0000173

Empresa: IPTA CCSA ☑ Jurídica ☐ Física

Dirección:

Ciudad: Natalicio Talavera

RUC / C.I.: 80063744-5

Teléfonos: 0985 206 006 Contacto: Ing Santiago Paniagua

BALANZA

Marca/Modelo	Plataforma	Indicador	Celda de Carga	Carga Máxima	Carga Mínima
Toledo 60	1843	8530	digital 225	60.000	200

☐ Rodoviaria ☐ Flujo ☐ Comercial ☐ Entrada ☐ Salida ☐ Carga

CANTIDAD Y PESO COLOCADOS SOBRE LA BALANZA

1000
2000
3000
4000
5000
6000
7000
8000
9000
10000
11000
12000
9840

21840

Total de Peso 21840

PRUEBA DE FIDELIDAD

1- 21840 4- 21840
2- 21840 5- 21840
3- 21840 6- 21840

Divergencia Máxima: 30 Kg

Tolerancia: (±) 30 Kg

Kilometraje 240 Km x 2

Vehículo:

Chapa:

Conductor:

Nº de lacre:

Nº de lacre caja de unión:

Firma del Técnico

Cant..	Descripción y Sustitución de Piezas	P. Unit.	Precio Total
01	Calibración con comisión de pesas padrón		
01	Celda de Carga Toledo		
01	Liberación de Báscula Toledo 8530		

ESTAMOS EN PLENO ACUERDO CON LOS VALORES Y SERVICIOS PRESTADOS

Fecha: 8 / 11 / 20 18

Firma y sello del Responsable

TOTAL PIEZAS U$

TOTAL M. OBRA U$

TOTAL GENERAL U$

OBS.:

Obs.: El cliente, al firmar la orden, certifica que el trabajo efectuado está conforme, que el equipamiento se encuentra en perfecto estado de funcionamiento y lacrado

OBS.: ES DE ENTERA RESPONSABILIDAD DEL CLIENTE TODA LA PARTE ELÉCTRICA Y DE ATERRAMIENTO DE LA BALANZA PARA EL FUNCIONAMIENTO ADECUADO, CONFORME A LAS NORMAS DE LA ABNT Y ABR Nº 5410, PARA UN BUEN FUNCIONAMIENTO DE LOS SISTEMA ELECTRÓNICOS

Colorgraf Imprenta Publicitaria de: Myriam Andrea Jenilda Benítez Pereira - RUC: 2419243-1 / Hab. Nº 2164 - Calle Adela Sosa c/ Madre Mazzarello y Pablo Godoy Barrio San Pablo a 50 Mts. del Tanque de Agua Comunitario - Minga Guazú - colorgraf.imprenta // Cel.: (0973) 701 077 - Tel.: (0644) 20 662 - E-mail: colorgraf@hotmail.es pedidos.colorgraf@gmail.com
Banda de seguridad
05 Tal. 5043 - 0000001 al 0000250 - 21/05/2018

BALANZAS CASCAVEL S.R.L.

IMPORTACIÓN Y MANTENIMIENTOS DE BALANZAS EN GENERAL

Km. 25 Ruta Internacional Nº 7 - Lado Monday
Tel.: (0644) 22 145/6 / Cel.: (0983) 611 203
Minga Guazú - Alto Paraná - Paraguay

Relatorio de Trabajo

Nº 0000172

Empresa: JP + A — ☒ Jurídica ☐ Física
Dirección: Yuquerí
Ciudad: Natalicio Talavera
RUC / C.I.: –
Teléfonos: 0983 355 1762 Contacto:

BALANZA

Marca/Modelo	Plataforma	Indicador	Celda de Carga	Carga Máxima	Carga Mínima
Filizolla	1863	8530	digital	60000	200

☒ Rodoviaria ☐ Flujo ☐ Comercial ☒ Entrada ☐ Salida ☐ Carga

CANTIDAD Y PESO COLOCADOS SOBRE LA BALANZA

1000
2000
3000
4000
5000
6000
7000
8000
9000
10000
11000
12000
9840

21840

PRUEBA DE FIDELIDAD

1 - 21840 4 - 21840
2 - 21840 5 - 21840
3 - 21840 6 - 21840

Divergencia Máxima: 30 Kg
Tolerancia: ( ) 30 Kg

Kilometraje 240 Km x 2
Vehículo:
Chapa:
Conductor:

Nº de lacre:
Nº de lacre caja de unión:

Firma del Técnico

Cant..	Descripción y Sustitución de Piezas	P. Unit.	Precio Total
01	Celda de carga Filizolla		
01	Aplicación con premio de pesa patrón		
01	Limpieza de Bornes Filizolla 8530		
01	Gabinete metal / con tapa de vidrio		

Total de Peso 21840

ESTAMOS EN PLENO ACUERDO CON LOS VALORES Y SERVICIOS PRESTADOS

Fecha: 29 / 10 / 2018

Firma y sello del Responsable

TOTAL PIEZAS U$
TOTAL M. OBRA U$
TOTAL GENERAL U$

Obs.: El cliente, al firmar la orden, certifica que el trabajo efectuado está conforme, que el equipamiento se encuentra en perfecto estado de funcionamiento y lacrado

OBS.:

OBS.: ES DE ENTERA RESPONSABILIDAD DEL CLIENTE TODA LA PARTE ELÉCTRICA Y DE ATERRAMIENTO DE LA BALANZA PARA EL FUNCIONAMIENTO ADECUADO, CONFORME A LAS NORMAS DE LA ABNT Y ABR Nº 5410, PARA UN BUEN FUNCIONAMIENTO DE LOS SISTEMA ELECTRÓNICOS

Colorgraf Imprenta Publicitaria de: Miriam Andrea Jenilda Benítez Portillo - RUC: 2419248-1 / Hab. Nº 2164 - Calle Adela Sosa c/ Madre Mazzarello y Pablo Goday Barrio San Pablo a 50 Mts. del Tanque de Agua Comunitario - Minga Guazú - colorgraf.imprenta // Cel.: (0973) 701 077 - Tel.: (0644) 20 662 - E-mail: colorgraf@hotmail.es pedidos.colorgraf@gmail.com
05 Tal. 5043 - 0000001 al 0000250 - 21/05/2018
Banda de seguridad

Anexo imágenes

Contrato: 019/2018

ID: 348.973

Antes

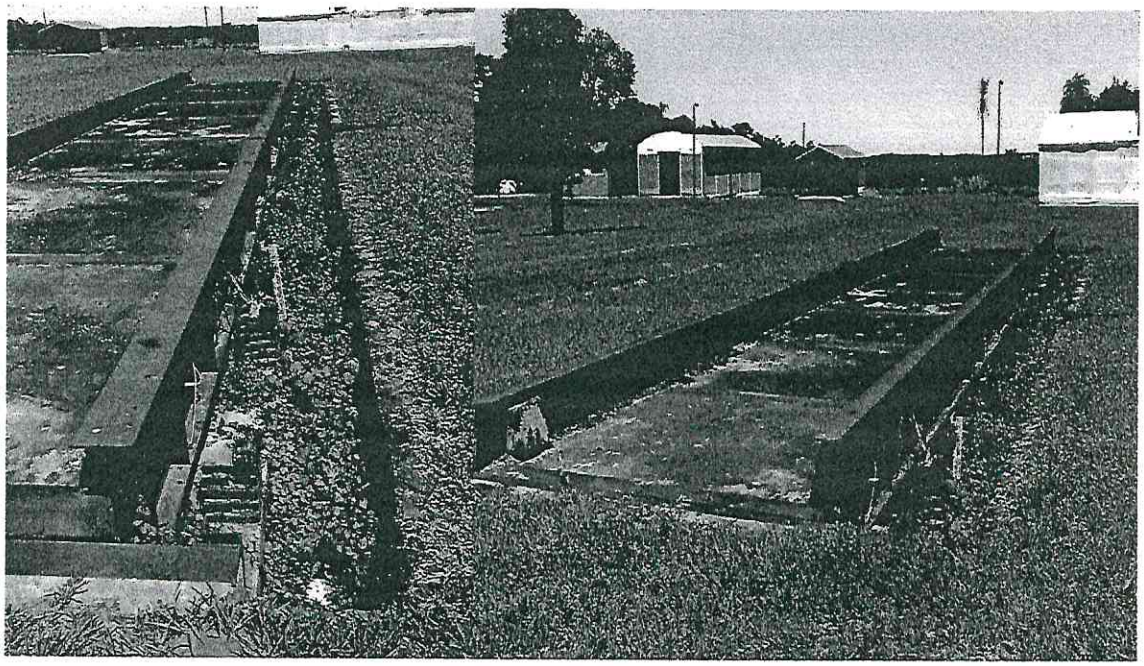

Después

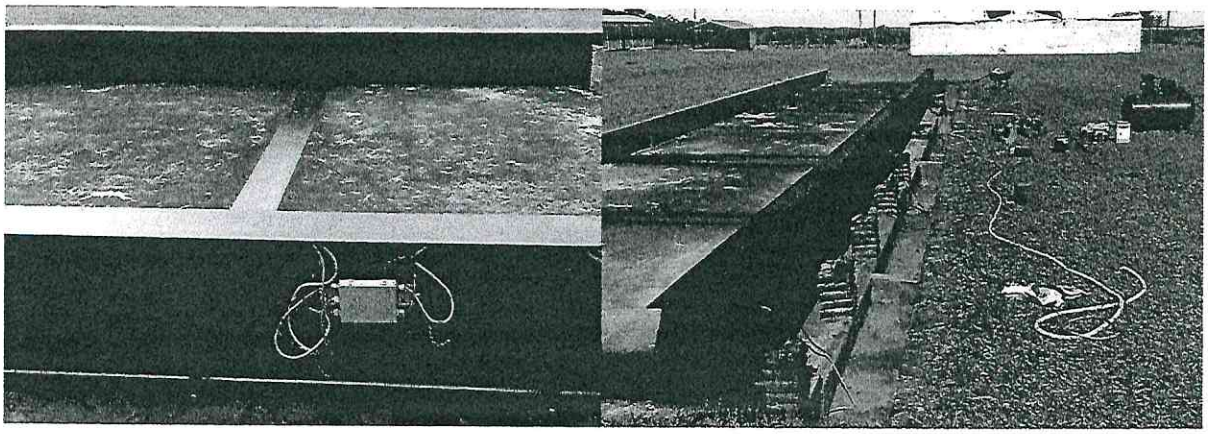

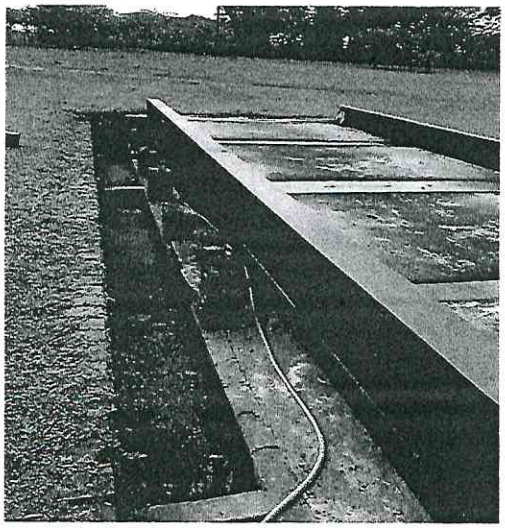

Anexo imágenes

Contrato: 019/2018

ID: 348.973

Antes

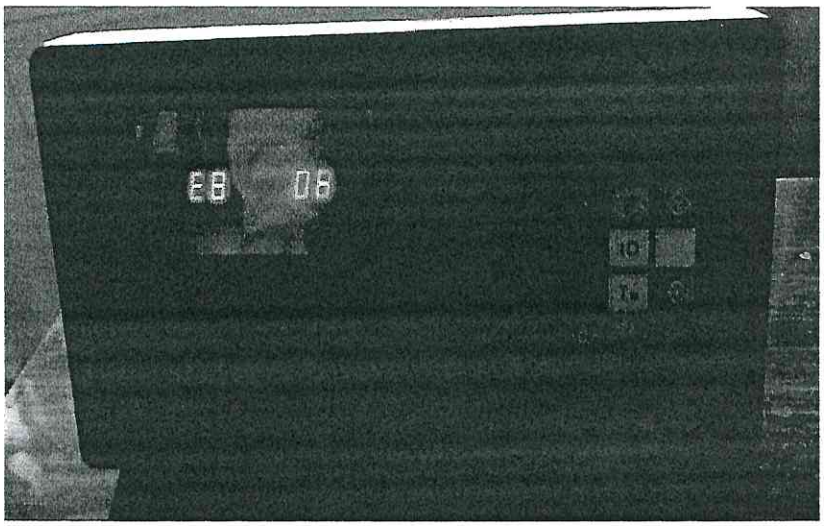

Después

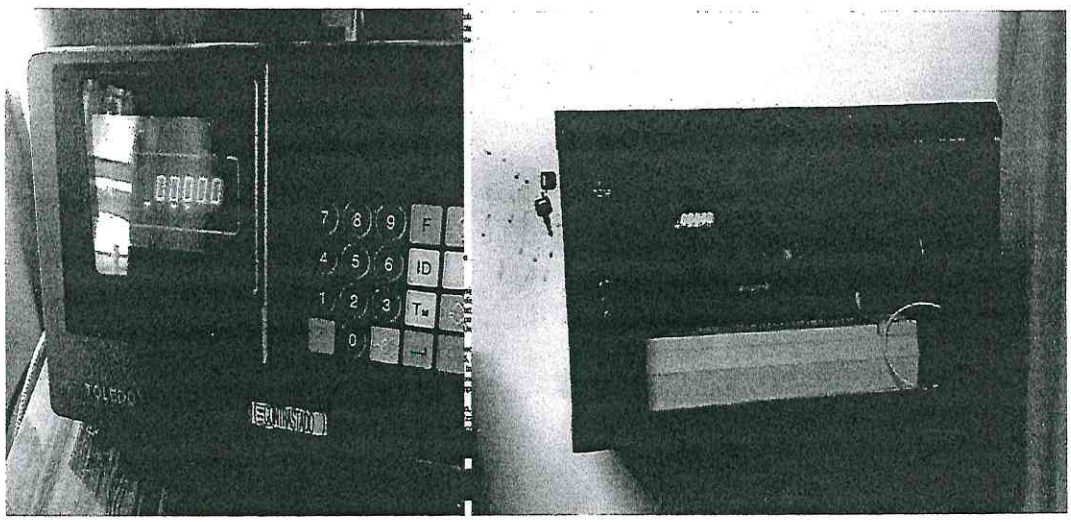

Calibración y Liberación de la balanza

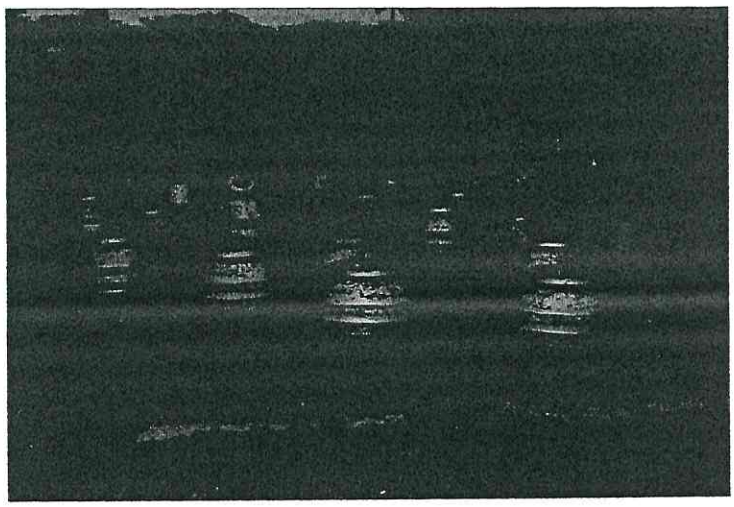

Instituto PARAGUAYO DE TECNOLOGÍA AGRARIA

GOBIERNO NACIONAL

Paraguay de la gente

Nota DA Nº 587/2018

Asunción, 24 de octubre de 2018

Señores
BALANZAS CASCAVEL S.R.L
SR. ANDERSON CONTI, Representante Legal
Teléfono: 0644- 22 145; Celular: 0983-611 203; 0986- 586 220; 0973-434 895;
Email: ventas@bcascavel.com, recepcion@bcascavel.com
Dirección: Km 25 Ruta Internacional
Ciudad de Minga Guazú, República del Paraguay

Atención: Sra. Lady D. Cataldo

Presente

REFERENCIA: ***CONTRATO Nº 019/2018 SUSCRIPTO CON LA FIRMA "BALANZAS* CASCAVEL S.R.L.*", DENTRO DEL MARCO DEL LLAMADO DE* CONTRATACIÓN DIRECTA Nº 09/2018 "SERVICIO DE MANTENIMIENTO Y REPARACIÓN DE BÁSCULA" CONTRATO ABIERTO ANUAL - *ID N° 348.973***

Dentro del marco de referencia, **Contrato N° 019/2018**, suscripto con vuestra empresa; se expide la **Orden de Provisión del Servicio**, por servicio de mantenimiento y reparación de la Báscula que pertenece al **Campo Experimental Natalicio Talavera, Departamento de Guairá**.

Ante cualquier consulta y para coordinar la provisión del servicio, favor comunicarse con la Directora de la Dirección de Obras e Infraestructura, **Ing. María Beatriz al 0985- 838 562.-**

Sin otro motivo particular me despido atentamente.

BALANZAS CASCAVEL S.R.L.
RUC: 80044253-9

Instituto Paraguayo de Tecnología Agraria
Dirección Administrativa

LIC. ROSSANA CANO
Directora
Dirección Administrativa

IPTA

TETÃ REKUÁI GOBIERNO NACIONAL
Jajapo ñande rapeřã ko ãga guive
Construyendo el futuro hoy

INSTITUTO PARAGUAYO DE TECNOLOGIA AGRARIA
Secretarìa General

MESA DE ENTRADA INTERNA - (MEI)
CARATULA

Nº Expediente: 364 – 861 – 2018

Dependencia: DIRECCION DE OBRAS E INFRAESTRUCTURA

Fecha de Presentacion: 29/10/2018

Recurrente: DIRECCION DE OBRAS E INFRAESTRUCTURA

Referencia: **Tipo de Expediente:** *NORMAL*

REMISION DE NOTA DE APROBACIÓN DE PRESUPUESTO DE REPARACIÓN DE BÁSCULA MARCA TOLEDO MODELO 8536.

Hora: 09:52:09 **Fecha:** 29/10/2018 **Aclaracion:**

Instituto PARAGUAYO DE TECNOLOGÍA AGRARIA

GOBIERNO NACIONAL

Paraguay de la gente

Asunción, 29 de octubre de 2018

Prov. D.O.I. N° 20 /18

REF. Exp. MEI N ° 358-861-2018Servicio de mantenimiento y reparación de báscula. Contrato N° 19 y 38/2018

A la Dirección Administrativa: A fin de remitir la Nota D.O.I N ° 11/18 de aprobación de presupuesto de la reparación de la placa de unión y del indicador de peso de la Báscula marca Toledo Modelo 8536 con capacidad máxima de 60.000 kg., correspondiente al Contrato N° 19/2018, para proseguir con los trámites correspondientes.

Ing. María Beatriz Villalba, Directora
Dirección de Obras e Infraestructura

BALANZAS® CASCAVEL

Ciudad Minga Guazú, KM 25 Ruta No 7
Ruc No: 80044253-9
Cel.: 0983-586220

Minga Guazú 10 de agosto del 2018

Nota 1/2018

Señores
Instituto Paraguayo de Tecnología Agraria
Presente:

REFF: LICITACION POR CONTRATCION DIRECTA N° 09/2018
"SERVICIO DE MANTENIMIENTO Y REPARACIÓN DE BÁSCULA"
CONTRATO ABIERTO ANUAL - POR MONTOS MÍNIMOS Y MÁXIMOS
– ID N° 348.973

Tengo el agrado de dirigirme a ustedes con relación al Contrato de Referencia, a los efectos de informar la evaluación técnica que hemos realizado de la balanza en las instalaciones de la ciudad de Natalicio Talavera.

Conforme al informe presentado por nuestros técnicos, la balanza recibió una descarga eléctrica, lo cual ocasiono la quema de los componentes electrónicos de la balanza; tales como una celda de carga, una de las placas de unión y la fuente interna del indicador de peso.

Para que el mantenimiento de la balanza sea realizado como corresponde y poner en funcionamiento nuevamente la balanza, es sumamente necesario reemplazar los electrónicos nombrados más arriba. Este kit electrónico de marca TOLEDO actualmente se encuentra fuera de línea, es decir ya no se fabrican piezas de reemplazo.

Se adjunta el **ANEXO I**- Imágenes de los electrónicos quemados.

Balanzas Cascavel propone, cambiar la celda de carga, puesto que la misma no se puede reparar, todas las celdas de cargas vienen selladas. Realizar la reparación de la placa de unión y el indicador de peso.

La adjudicación y la firma del contrato se realizó por los siguientes ítems

Ítem	Código Catálogo	Descripción del Bien	Unidad de Medida	Presentación	Cantidad	Precio unitario (IVA incluido)
1	73152101-046	**MANTENIMIENTO Y REPARACION DE BASCULA Marca Toledo, Modelo 8536, de 60.000 kilogramos de capacidad. Localidad: Campo Experimental de Natalicio Talavera – Departamento del Guairá.**				
1.1		Revisión de cable de alimentación del testeo	Unidad	Evento	1	825.000
1.2		Calibración de Plataforma de Pesaje	Unidad	Evento	1	2.750.000
1.3		Programación de Software indicadores digitales	Unidad	Evento	1	7.150.000
1.4		Mantenimiento de Sensores de Plataforma	Unidad	Evento	1	4.675.000
1.5		Limpieza de Fosa de plataforma de malezas y cualquier tipo de suciedades acumuladas en la fosa	Unidad	Evento	1	785.000
1.6		Pintura de plataforma de bascula con base antioxido y posterior pintura sintética sobre estructura metálica	Unidad	Evento	1	920.000
1.7		Provisión y Colocación de caseta para controlador de pantalla, metálico medida 0,60x0,45 m, pintura con pintura electroestática, con visor de vidrio y soportes para adosar a la pared, perfectamente nivelado	Unidad	Evento	1	1.375.000
1.8		Colocación en ducto células de alimentación de controlador de pesaje con caño PVC eléctrico y sujeción con grampa.	Metro Lineal	Evento	1	47.000
1.9		Control y puesta en marca de peso	Unidad	Evento	1	980.000
					SUMA TOTAL DE OFERTA - IVA INCLUIDO	**19.507.000**

BALANZAS CASCAVEL S.R.L.
RUC: 80044253-9

BALANZAS® CASCAVEL

Ciudad Minga Guazú, KM 25 Ruta No 7
Ruc No: 80044253-9
Cel.: 0983-586220

El contrato no incluye la provisión y sustitución de electrónicos averiados.

Como la convocante ha optado por la modalidad de Contrato Abierto.

Y conforme a lo correspondiente en la Cláusula N.º 7 ***en la sección*** ALCANCE DEL SERVICIO donde dice que:

Los servicios solicitados consisten en la provisión de mano de obra calificada y asistencia técnica para la ejecución de los trabajos de mantenimiento de conformidad a lo indicado en estas especificaciones técnicas, por lo que para la cotización se deberá tener en cuenta los ítems y cantidades indicados en la lista de servicios solicitados.

La convocante podrá incluir servicios que no estén indicados en los documentos del llamado, y para la realización de los servicios se utilizarán los precios cotizados para básculas similares de la misma marca cuando aplique, caso contrario el Proveedor presentará un presupuesto para la aprobación de la Contratante.

Les presentamos nuestro presupuesto para los trabajos necesarios para poder realizar los servicios presentados en la Licitación de referencia

ANEXO II- De Presupuestos.

Sin otro particular, me despido muy atentamente

BALANZAS CASCAVEL S.R.L.
RUC: 80044253-9
Anderson Conti
Director General
Balanzas Cascavel SRL

BALANZAS® CASCAVEL

Ciudad Minga Guazú, KM 25 Ruta No 7
Ruc No: 80044253-9
Cel.: 0983-586220

ANEXO I – Imágenes

Celda de Carga

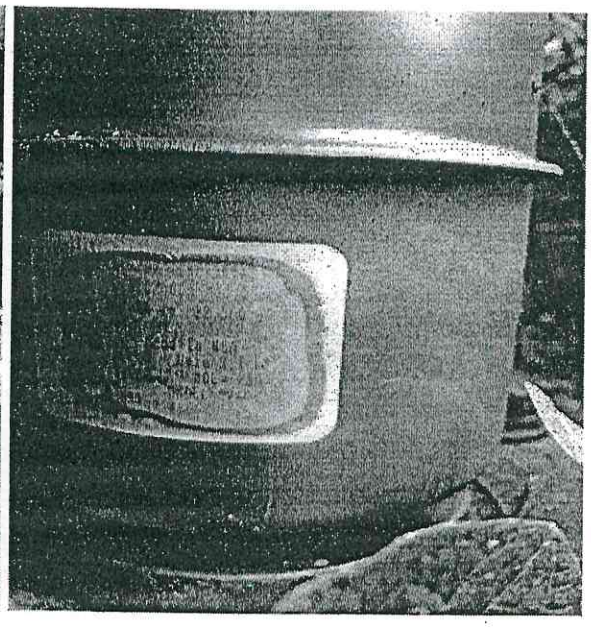

Placa de Union

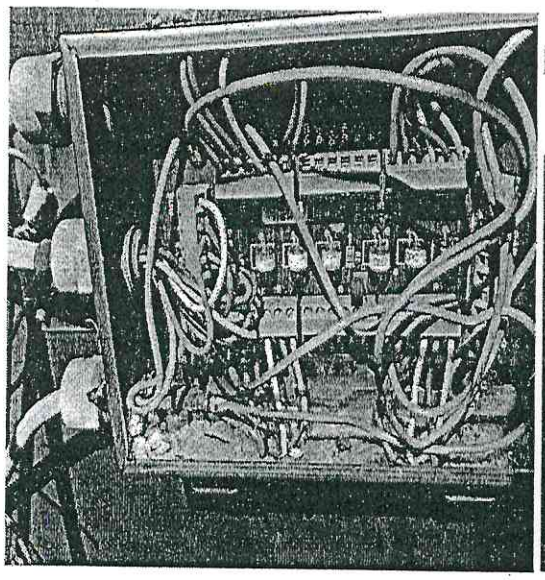

Indicador de Peso

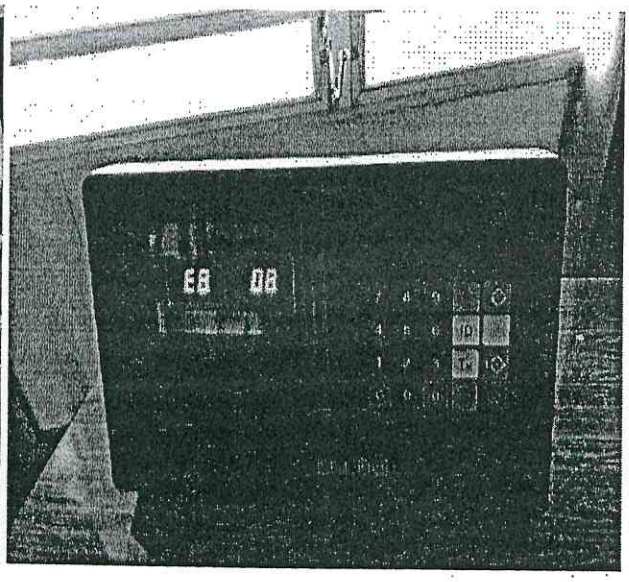

Anderson Conti
Director General
Balanzas Cascavel SRL

BALANZAS® CASCAVEL

Ciudad Minga Guazú, KM 25 Ruta No 7
Ruc No: 80044253-9
Cel.: 0983-586220

ANEXO II – Presupuesto

PRODUCTO	CANT.	VALOR UNITARIO	VALOR TOTAL
Reparación e instalación de placa de unión	01	1.746.500	1.746.500
Reparación e instalación de Indicador de Peso	01	1.746.500	1.746.500
TOTAL			3.493.000
TOTAL, GUARANIES, IVA INCLUDO: Tres millones cuatrocientos noventa y tres mil. ----------			

Anderson Conti
Director General
Balanzas Cascavel SRL

IPTA

TETÃ REKUÁI GOBIERNO NACIONAL
Jejapo ñande rapere ko 3ge guive
Construyendo el futuro hoy

INSTITUTO PARAGUAYO DE TECNOLOGIA AGRARIA
Secretarìa General

MESA DE ENTRADA INTERNA - (MEI)
CARATULA

Nº Expediente: 357 - 861 - 2018

Dependencia: DIRECCION DE OBRAS E INFRAESTRUCTURA

Fecha de Presentacion: 24/10/2018

Recurrente: DIRECCION DE OBRAS E INFRAESTRUCTURA

Referencia: **Tipo de Expediente:** *NORMAL*

SOLICITUD PARA EMITIR LA ORDEN DE PROVISIÓN DE SERVICIO PARA DAR INICIO A LOS TRABAJOS DE LA REPARACION DE BÁSCULA EN EL CAMPO EXP. NATALICIO, EN RELACIÓN AL EXP. N° 255 - 861 - 2018.-

Hora: 14:08:57 **Fecha:** 24/10/2018 **Aclaracion:**

Instituto PARAGUAYO DE TECNOLOGÍA AGRARIA

GOBIERNO NACIONAL

Paraguay de la gente

Asunción, 24 de octubre de 2018

NOTA D.O.I. Nº 12 /18

Señora:
Lic. Lourdes Sosa, Directora General
Dirección General de Administración y Finanzas
Presente:

Me dirijo a usted y por su intermedio a la Dirección Administrativa, en relación al **Exp. N° 255 - 861 – 2018**, relacionado al **Contrato N°19/2018** - Licitación por Contratación Directa N°09/2018"Servicio de Mantenimiento y Reparación de Bascula"- Contrato Abierto Anual por monto mínimos y máximos, ID N°348.973, y el **Contrato N°38/2018** - Licitación por Contratación Directa N°13/2018"Adquisición de Celda de Carga para Báscula de la Marca Toledo modelo 8530-ID N° 351.553, suscripto con la firma *BALANZAS CASCAVEL*, con respecto a los mismos se solicita emitir **la Orden de Provisión de Servicio** para dar inicio a los trabajos.-

Sin otro particular, aprovecho la ocasión para saludarle atentamente.-

Ing. Beatriz Villalba, Directora
Dirección de Obras e Infraestructura

Anexo imágenes

Contrato: 019/2018

ID: 348.973

Antes

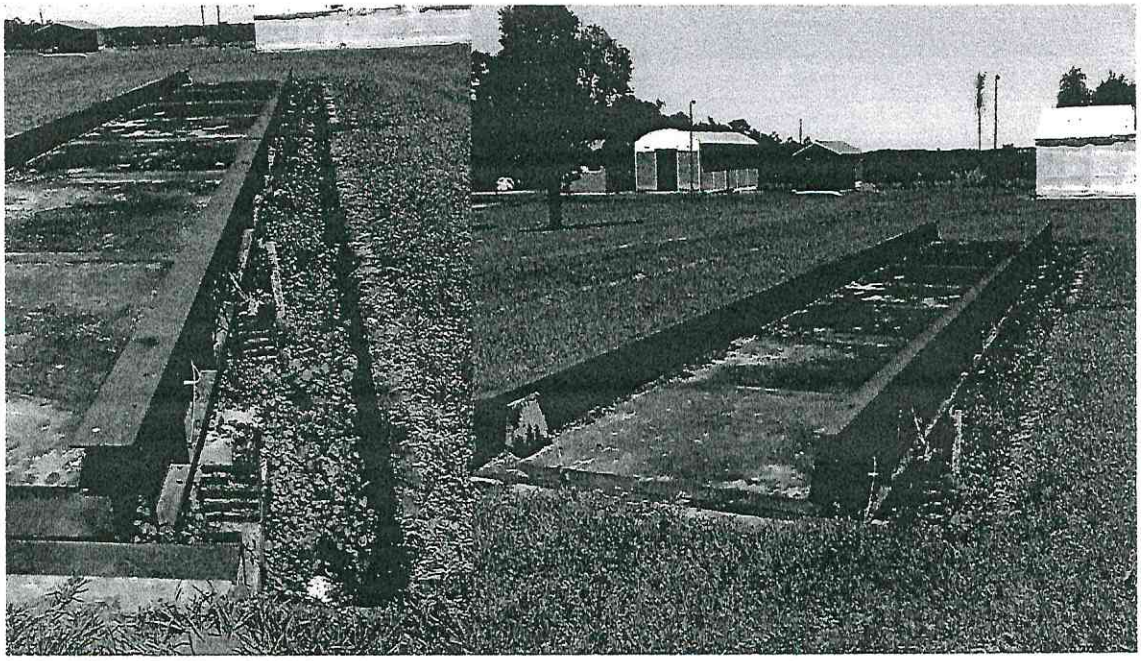

Después

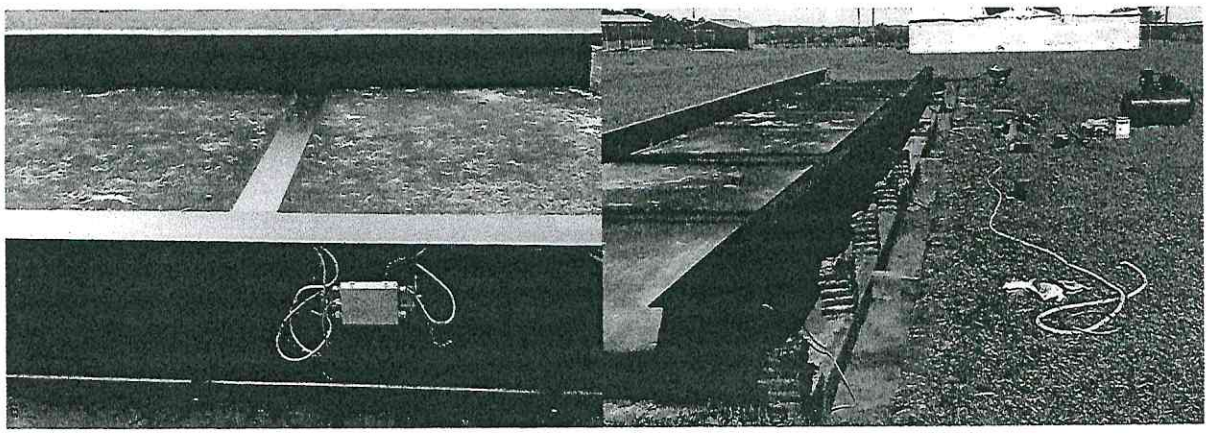

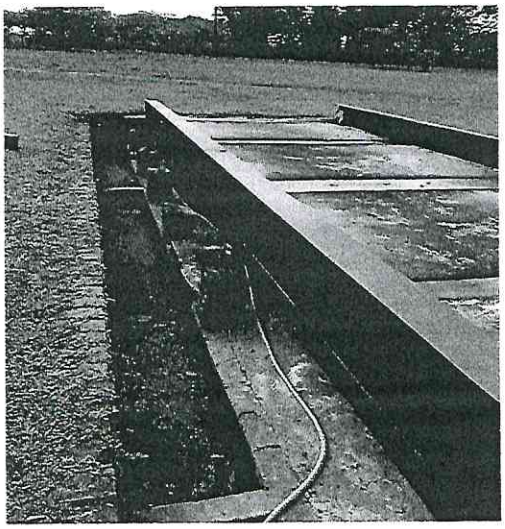

Anexo imágenes

Contrato: 019/2018

ID: 348.973

Antes

Después

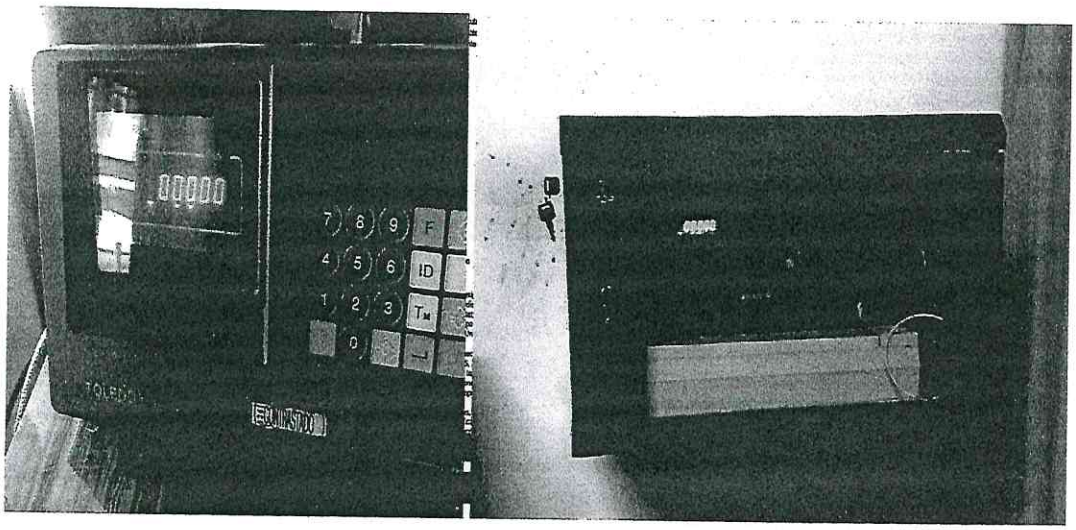
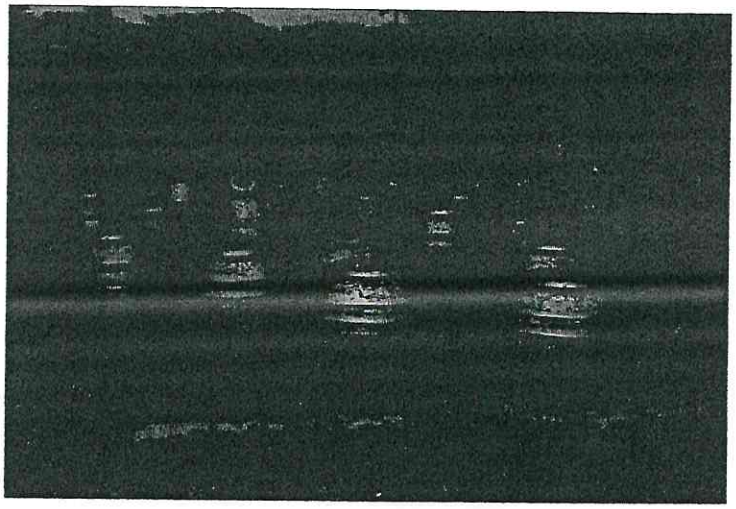
Calibración y Liberación de la balanza