T I N O

SERVICIOS Y CONSTRUCCIONES
RUC N° 859.999-8

.....Construyendo con el país
DIRECCION:KM6 - BARRIO LOS PIONEROS - SALTO DEL GUAIRA
tinoservicios@gmail.com

Ciudad de Saltos del Guaira , 22 de diciembre de 2023

Señor
HÉCTOR FABIÁN MORÁN SPEJEGYS.
INTENDENTE MUNICIPAL

Presente
REF: Contrato Nº 89/2023

LICITACIÓN POR CONCURSO DE OFERTAS N° 05/2023-CONSTRUCCIÓN DE PAVIMENTO TIPO EMPEDRADO EN EL BARRIO SAN MIGUEL 29 DE SETIEMBRE TRAMO II
ID Nº 430.544

Me dirijo a usted, con relación al contrato de referencia, con el objeto de solicitar **EL COBRO DE LA CERTIFICACIÓN FINAL DE LA OBRA.**

CERTIFICACION FINAL			98.519.360
FONDO DE REPARO		5%	4.925.968
TOTAL A COBRAR			**93.593.392**

Sin otro particular, me despido atentamente .

MUNICIPALIDAD DE SALTOS DEL GUAIRÁ
MESA DE ENTRADA
DESTINO Intendencia
EXP Nº 3572
FECHA 22-12-23 HORA 11:30
CANT HOJAS
NUMERO DE CEL:
Mónica G
FIRMA

Tino Servicios y Construcciones
Tel-0973-607137-0986-705315
Salto del Guaira Paraguay

Oferente

Datos del Contratista: TINO SERVICIOS Y CONSTRUCCIONES

Datos del solicitante: RUBEN CASCO ESCOBAR
RUC N° 859.999-8

Saltos del Guairá, 22 de diciembre de 2023

Señor

Héctor Morán

Intendente Municipal

E. S. D.

Me dirijo a Usted, con el objeto de informarlo sobre los trabajos de **"CONSTRUCCION DE EMPEDRADO EN EL BARRIO SAN MIGUEL 29 DE SETIEMBRE TRAMO II´´** con ID: N.º 430.544 Contrato N.º 89/2023, adjudicada a **TINO SERVICIOS Y CONSTRUCCIONES.**

Anexo el informe de Fiscalización realizada.

Sin otro particular aprovecho la ocasión para saludarlo atentamente.

MUNICIPALIDAD DE SALTOS DEL GUAIRÁ
José Román
Fiscal de Obras

MUNICIPALIDAD DE SALTOS DEL GUAIRÁ
Abogado
Fiscal de Obras

Dirección de Obras/Fiscalización

MUNICIPALIDAD DE SALTOS DEL GUAIRÁ
Luis Ariel González Mujica
Ingeniero Civil
Rg.Prof. M.O.P.C. N°5584
Fiscalización

FISCALIZACIÓN DE TRABAJOS EJECUTADOS

OBRA: CONSTRUCCION DE EMPEDRADO EN EL BARRIO SAN MIGUEL 29 DE SETIEMBRE TRAMO II

UBICACIÓN: BARRIO SAN MIGUEL 29 DE SETIEMBRE TRAMO II

ID NRO: 430.544

CONTRATO NRO: 89/2023

PROPIETARIO: MUNICIPALIDAD DE SALTOS DEL GUAIRÁ

CONTRATISTA: TINO SERVICIOS Y CONSTRUCCIONES

DOMICILIO: SALTOS DEL GUAIRÁ

DESCRIPCIÓN DE LOS TRABAJOS: En fecha, hemos verificado la obra que se ha ejecutado y responde a los cómputos métricos y presupuesto.

En cuanto a la fiscalización se refiere recomendamos el pago de la Certificación N.º 04 que se especifica en la planilla, una vez analizado, quedando la aprobación de pago.

MUNICIPALIDAD DE SALTOS DEL GUAIRÁ
José Román
Fiscal de Obras

MUNICIPALIDAD DE SALTOS DEL GUAIRÁ
Fiscal de Obras

SALTOS DEL GUAIRÁ 22 **DE** diciembre **DE** 2023

MUNICIPALIDAD DE SALTOS DEL GUAIRÁ
Lucas Ariel González Mujica
Ingeniero Civil
Rg.Prof. M.O.P.C. N°5584
Fiscalización

TINO
SERVICIOS Y CONSTRUCCIONES

DIRECCION: KM6 - BARRIO LOS PIONEROS - SALTO DEL GUAIRA

LICITACION POR CONCURSO DE OFERTAS N° 05/2023
CONSTRUCCION DE EMPEDRADO EN EL BARRIO SAN MIGUEL 29 DE SETIEMBRE.TRAMO II
IDN° 430.544

FECHA:22/12/2023
PLANILLA FINAL

CERTIFICADO FINAL

PLANILLA DE COMPUTO METRICO Y PRESUPUESTO

Construcción de Empedrado EN EL BARRIO SAN MIGUEL 29 DE SETIEMBRE -TRAMO II

				SEGÚN CONTRATO		CANTIDADES						MONTOS		
ITEM	RUBRO	UNID.	CANT	P. UNIT.	P.TOTAL	ANTERIOR	%	ACTUAL	%	ACUMULADO	%	ANTERIOR	ACTUAL	ACUMULADO
1	Remocion de empedrado existente	M2	1.400	23.100	32.340.000	1.400	100	0	100	0	0	32.340.000	0	0
2	Desmonte y retira de cordones existentes	ML	380	7.574	2.878.120	380	100	0	100	0	0	2.878.120	0	0
3	Replanteo y Marcación de obra	M2	1.920	6.100	11.712.000	1.920	100	0	100	0	0	11.712.000	0	0
4	Preparación del terreno incluye trabajo de topografia.	M2	1.920	6.390	12.268.800	1.920	100	0	100	0	0	12.268.800	0	0
5	Excavación de suelo	M2	240	92.580	22.219.200	240	100	0	0	0	0	22.219.200	0	0
6	Construccion de Cordon Hormigon	ML	480	59.450	28.536.000	480	100	0	0	0	0	28.536.000	0	0
7	Construccion de registros de Ho Ao con Rejillas modulares tipo colector	UNID.	2	21.670.000	43.340.000	2	100	0	0	0	0	43.340.000	0	0
8	Construccion de Sumideros de Ho Ao	UNID.	2	4.879.100	9.758.200	2	100	0	0	0	0	9.758.200	0	0
9	Provision y colocacion de tubo tipo celular de Hormigon 1m diametro	ML	237	1.253.565	297.094.905	237	100	0	0	0	0	297.094.905	0	0
10	Hormigon simples para asientos 10 cm fck 210 kg/cm²	M3	24	1.602.060	38.449.440	24	100	0	0	0	0	38.449.440	0	0
11	Canal de desague pluvial	ML	477	128.000	61.056.000	382	80	95	20	0	0	48.844.800	12.211.200	0
12	Baden Ho Ao	M3	3,2	2.123.000	6.793.600	3,2	100	0	50	0	0	6.793.600	0	0
13	Provision de Hormigon Armado fck 210	M3	5,6	2.123.000	11.888.800	5,6	100	0	0	0	0	11.888.800	0	0
14	Provision de muro de contencion de Piedra bruta	M3	12	950.000	11.400.000	12	100	0	0	0	0	11.400.000	0	0
15	Disipador de HºAº	M3	1,48	1.471.000	2.177.080	1,48	100	0	0	0	0	2.177.080	0	0
16	Baranda de proteccion	ML	16	465.000	7.440.000	16	100	0	0	0	0	7.440.000	0	0
17	Pavimento tipo empedrado	M2	1.694	54.700	92.661.800	847	50	846,6	50	0	0	46.330.900	46.330.900	0
18	Provisión y colocación de triturada tipo 6ta sobre la superficie para llenado de juntas	M2	1.694	6.200	10.502.800	0	0	1.694	100	0	0	0	10.502.800	0
19	Compactación mecanica	M2	1.694	4.100	6.945.400	0	0	1.694	100	0	0	0	6.945.400	0
20	Colchon Arena lavada	M2	1.694	20.000	33.880.000	847	50	846,6	50	0	0	16.948.000	16.932.000	0
21	Limpieza Final	GL	1	5.600.000	5.600.000	0	0	1	100	0	0	0	5.597.060	0
TOTAL CONTRATO					748.942.145					TOTAL CERTIFICACION		650.419.845	**98.519.360**	0

CERTIFICACION FINAL		98.519.360
FONDO DE REPARO	5%	4.925.968
TOTAL A COBRAR		93.593.392

DIRECCION DE OBRAS

MUNICIPALIDAD DE SALTOS DEL GUAIRÁ
José Román
Fiscal de Obras

MUNICIPALIDAD DE SALTOS DEL GUAIRÁ
Lucas Ariel González Ma
Ingeniero Civil
Rg.Prof. M.O.P.C. N°55
Fiscalización

MUNICIPALIDAD DE SALTOS DEL GUAIRÁ
Bogado
Fiscal de Obras.

RUBEN CASCO ESCOBAR
Tino servicios y construccion

Tino
Servicios y Construcciones
Tel-0973-607 137-0986-705 315
Salto del Guaira Paraguay

MUNICIPALIDAD DE SALTOS DEL GUAIRÁ

ADMINISTRACIÓN HÉCTOR MORÁN

MI COMPROMISO ES CONTIGO

LIBRO DE OBRAS

0000253

OBRA: Construcion de empedrado en el B° San Miguel 29 de Septiembre Tromotti

CONTRATISTA: Tino Servicios y Construciones

FECHA: 04-12-al-09-12-2023.

LICITACIÓN Nº: 430544 FECHA DE INICIO: 25-09-2023

FECHA CONTRATO: 11-09-2023 MONTO: 748.942.145-gs.

DIRECCIÓN ESPECÍFICA DE LA OBRA: Barrio San Miguel 29 de Septiembre.

AVANCES DE OBRA

10. Semana:
provicion, colocacion de cordon, construcion de conaleta lateral para desague pluvial, provicion de arena gorrelo y preparacion de colchon para emp., provicion y colocacion de piedras repicada para pavimento, (poca actividad terreno majado por lluvia.)

OBSERVACIÓN:

Tino Servicios y Construcciones RUC: 80074134-0 Tel. 0986-705 315 Salto del Guaira Paraguay

FIRMA CONTRATISTA

MUNICIPALIDAD DE SALTOS DEL GUAIRÁ José Román Fiscal de Obras

MUNICIPALIDAD DE SALTOS DEL GUAIRÁ Arquito Bogado Fiscal de Obras

FIRMA FISCAL DE OBRA

MUNICIPALIDAD DE SALTOS DEL GUAIRÁ

ADMINISTRACIÓN
HÉCTOR MORÁN

MI COMPROMISO ES CONTIGO

LIBRO DE OBRAS

0000254

OBRA: Constr. de empedrado en el B. San Miguel 29 de Septiembre. Tramo 18

CONTRATISTA: Tino Servicios y Construcciones

FECHA: 11-12 al 16-12-2023

LICITACIÓN Nº: 430544 FECHA DE INICIO: 25-09-2023

FECHA CONTRATO: 11-09-2023 MONTO: 748.942.145 gs.

DIRECCIÓN ESPECÍFICA DE LA OBRA: Barrio San Miguel 29 de Septiembre.

AVANCES DE OBRA

11ª semana - provición, colocación de cordones, construcción de canaleta lateral para desague pluvial, provición, preparación de colchon de arena gorda, provición, colocación de piedras repicada para pavimento. (poca actividad terreno mojado lluvia)

OBSERVACIÓN:

Tino Servicios y Construcciones
Mcal. López 1087 Tel. 0985 705 315
Salto del Guaira Paraguay

FIRMA CONTRATISTA

MUNICIPALIDAD DE SALTOS DEL GUAIRÁ
José Román
Fiscal de Obras

MUNICIPALIDAD DE SALTOS DEL GUAIRÁ
Virgilio Bogado
Fiscal de Obras

FIRMA FISCAL DE OBRA

MUNICIPALIDAD DE SALTOS DEL GUAIRÁ

ADMINISTRACIÓN
HÉCTOR MORÁN

MI COMPROMISO ES CONTIGO

LIBRO DE OBRAS

0000255

OBRA: Const. de empedrado en el B: San Miguel 29 de Septiembre Tramo II

CONTRATISTA: Tino Servicios y Construcciones

FECHA: 18-12-01-23-12-2023.

LICITACIÓN Nº: 430.544. FECHA DE INICIO: 25-09-2023

FECHA CONTRATO: 11-09-2023 MONTO: 748.942.145 gs.

DIRECCIÓN ESPECÍFICA DE LA OBRA: Barrio San Miguel 29 de Septiembre.

AVANCES DE OBRA

12° semana-, provicion y colocacion de cordon, construcion de conaleta lateral para desague pluvial, construcion loza sobre puente excitente; Terminacion de conaleta cielo abierto de piedra bruta, construcion de segundo sumidero, provicion de arena gorda para colchon de empedrado, provicion y colocion de piedra repicada.

OBSERVACIÓN:

Tino Servicios y Construcciones
Tel-0973-607137-0986-705315
Salto del Guaira Paraguay

FIRMA CONTRATISTA

MUNICIPALIDAD DE SALTOS DEL GUAIRÁ
José Román

MUNICIPALIDAD DE SALTOS DEL GUAIRÁ
Virgilio Bogado
Fiscal de Obras

FIRMA FISCAL DE OBRA

MUNICIPALIDAD DE SALTOS DEL GUAIRÁ

ADMINISTRACIÓN HÉCTOR MORÁN

MI COMPROMISO ES CONTIGO

LIBRO DE OBRAS

0000256

OBRA: Const. de empedrado en el B. San Miguel 29 de Septiembre Tramo II

CONTRATISTA: Tino Servicios y Construciones.

FECHA: 26-12 al 30-12-2023.

LICITACIÓN Nº: 430.544 FECHA DE INICIO: 25-09-2023

FECHA CONTRATO: 11-09-2023 MONTO: 748.942.145 gs.

DIRECCIÓN ESPECÍFICA DE LA OBRA: Barrio San Miguel 29 de Septiembre.

AVANCES DE OBRA

13° semana, construcion de 2° boden, provicion de arena gordo, para colchon de empedrado, provicion y colocion de piedra, repicado, para pavimentos.

OBSERVACIÓN:

Tino Servicios y Construcciones RUC 80078007-1 Tel. 0986-705 315 Salto del Guairá Paraguay

FIRMA CONTRATISTA

MUNICIPALIDAD DE SALTOS DEL GUAIRÁ José Román Fiscal de Obras

FIRMA FISCAL DE OBRA

MUNICIPALIDAD DE SALTOS DEL GUAIRÁ Virgilio Rogado Fiscal de Obras.

MUNICIPALIDAD DE SALTOS DEL GUAIRÁ

ADMINISTRACIÓN HÉCTOR MORÁN

MI COMPROMISO ES CONTIGO

LIBRO DE OBRAS

0000257

OBRA: Const. de empedrado en B. San Miguel 29 de Septiembre. Tramo II

CONTRATISTA: Tino Servicios y Construcciones.

FECHA: 02-01-2024 al 06-01-2024.

LICITACIÓN Nº: 430544 FECHA DE INICIO: 25-09-2023

FECHA CONTRATO: 11-09-2023. MONTO: 748.942145

DIRECCIÓN ESPECÍFICA DE LA OBRA: Barrio San Miguel 29 de Septiembre.

AVANCES DE OBRA

14ª semana.. construcion de 2º sumidera, provicion y colocion de piedra repicado (emp) refocion de empedrado excitente en la cabezera de la Obra loca 29 de Septiembre, limpieza, compactacion mecanica, relleno con piedra sexta en polvo, limpieza fonal

OBSERVACIÓN:

Tino Servicios y Construcciones Tel-0973-607137 0986-705315 Salto del Guaira Paraguay

FIRMA CONTRATISTA

MUNICIPALIDAD DE SALTOS DEL GUAIRÁ José Román

MUNICIPALIDAD DE SALTOS DEL GUAIRÁ Virginia Bogado Fiscal de Obras.

FIRMA FISCAL DE OBRA

Tino
Servicios y Construcciones
Tel-0973-607 137-0986-705 315
San Ignacio Guazú Paraguay

Tino
Servicios y Construcciones
Tel-0973-60-137-0986-705 315
Salto del Guairá Paraguay

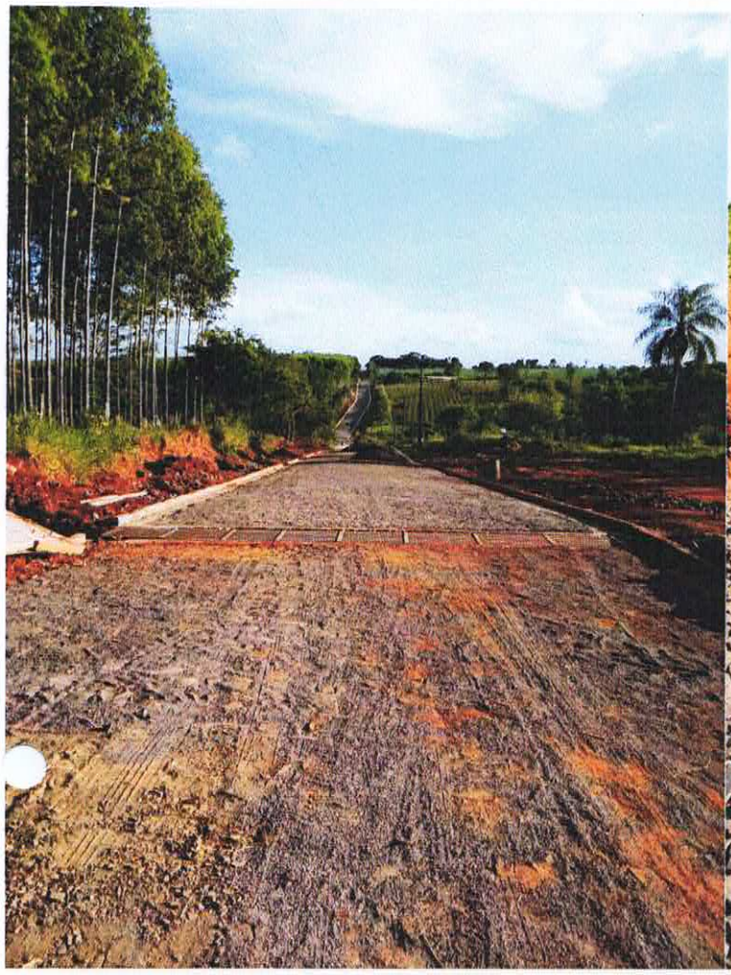

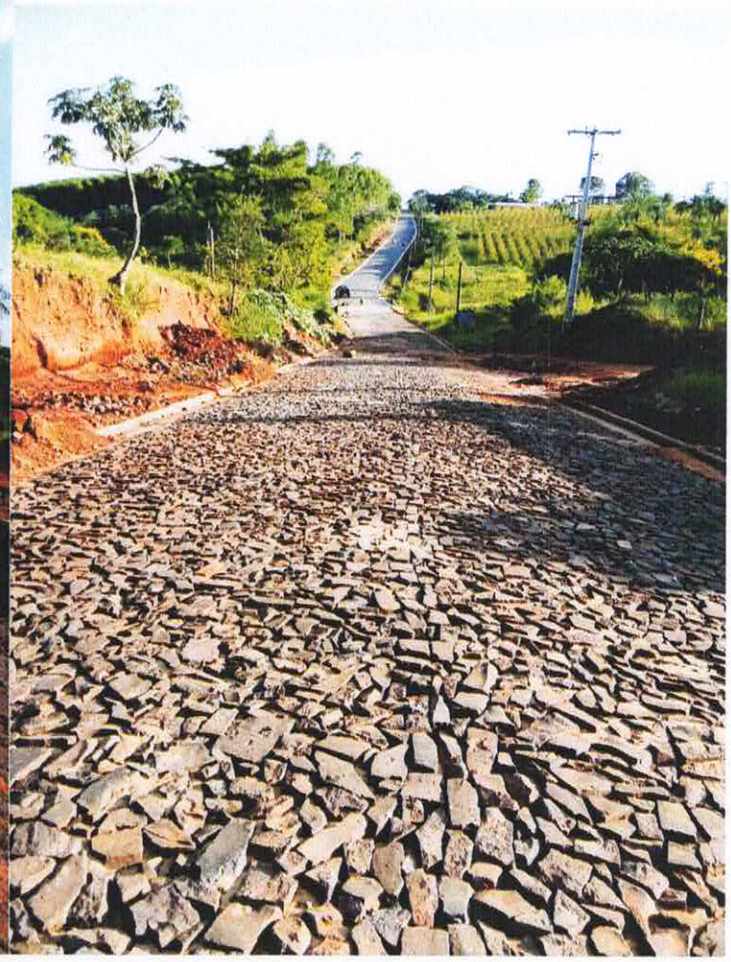

Servicios y Construcciones
Tel. 0973-507 137-0986-705 315
Salto del Guairá Paraguay

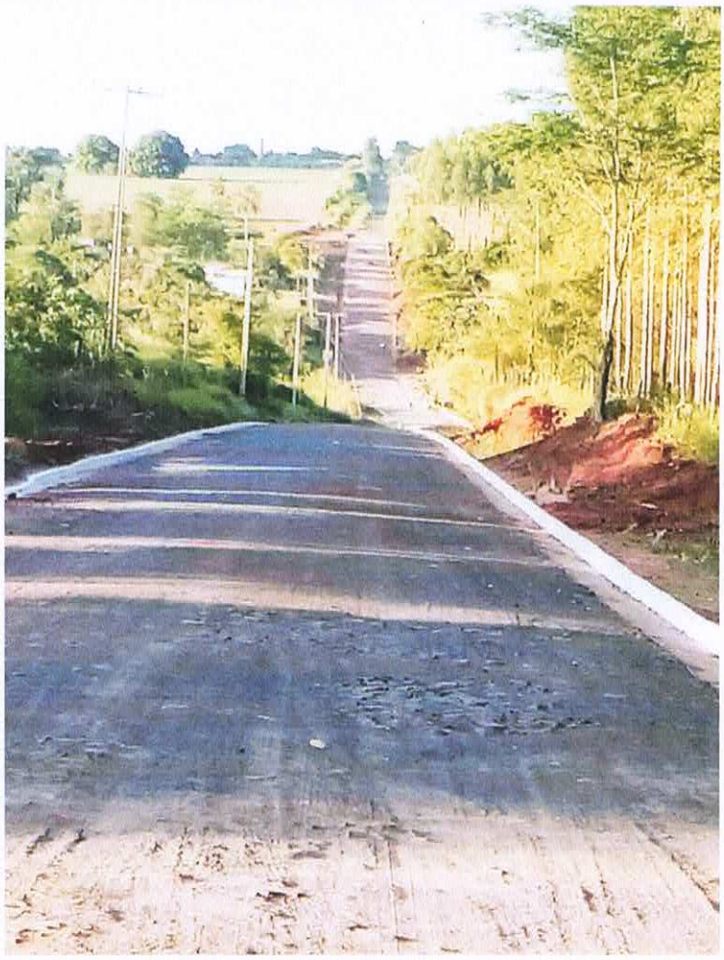

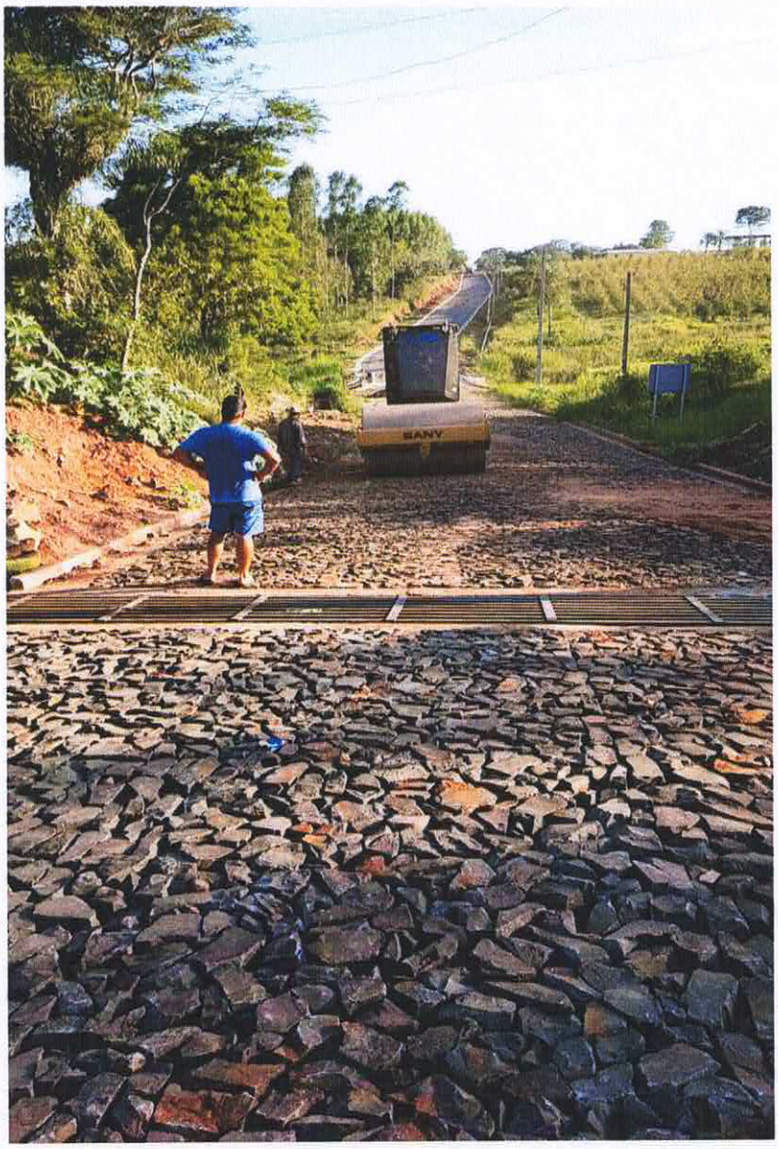

Tino
Servicios + Construcciones
Tel-0973-507 137-0986-705 315
Paraguay

Construcciones
Servicios
Paraguay