INGENIERO CIVIL FELIX GOMEZ CORONEL
PROYECTOS - CONSTRUCCIONES - TASACIÓN DE INMUEBLES URBANOS Y RURALES
Teléfonos: (0336) 270 756 / (0971) 558 859 / (067) 9952-4134 Br.
Lomas Valentinas esq. Gral. Diaz Nº 1210 - Bº Guarani
Pedro Juan Caballero - Paraguay

INFORME A LA GOBERNACIÓN DE AMAMBAY

Para: Ing. Civil Raul A. Cantaluppi - Secretario de Obras

Obras: Escuela Fulgencio R. Moreno - Manta Potrero

Refacción de 3 Aulas

Refacción de Baños

Refacción de 1 baño - Colegio Mcal Lopez - Capitan Bado

Empresa Adjudicada: Construcciones El Favorito

Informe: Ing. Felix Gomez Coronel - Fiscal de Obras

Nº	Instituciones	Avance de las Obras
1	Refacción 3 Aulas – Esc. Fulgencio R. Moreno	35 %
2	Refacción baño - Esc. Fulgencio R. oreno	35%
3	Refacción baño – Col. Mcal. Lopez	35%

Fecha: 22/11/2024

Es mi informe,

Félix Gómez Coronel
Fiscal de Obras

Ing. Civil Félix Gómez Coronel
Reg. Prof. M.O.P.C. 2478
Fiscal de Obras
Gobernación de Amambay

INGENIERO CIVIL FELIX GOMEZ CORONEL
PROYECTOS - CONSTRUCCIONES - TASACIÓN DE INMUEBLES URBANOS Y RURALES
Teléfonos: (0336) 270 756 / (0971) 558 859 / (067) 9952-4134 Br.
Lomas Valentinas esq. Gral. Diaz Nº 1210 - Bº Guaraní
Pedro Juan Caballero - Paraguay

PABELLON DE 3 AULAS COL. FULGENCIO. R. MORENO. MANTA POTRERO

Ing. Civil Félix Gómez Coronel
Reg. Prof. M.O.P.C. 2478
Fiscal de Obras
Gobernación de Amambay

INGENIERO CIVIL FELIX GOMEZ CORONEL
PROYECTOS - CONSTRUCCIONES - TASACIÓN DE INMUEBLES URBANOS Y RURALES
Teléfonos: (0336) 270 756 / (0971) 558 859 / (067) 9952-4134 Br.
Lomas Valentinas esq. Gral. Diaz Nº 1210 - Bº Guarani
Pedro Juan Caballero - Paraguay

BAÑOS. COL. FULGENCIO. R. MORENO

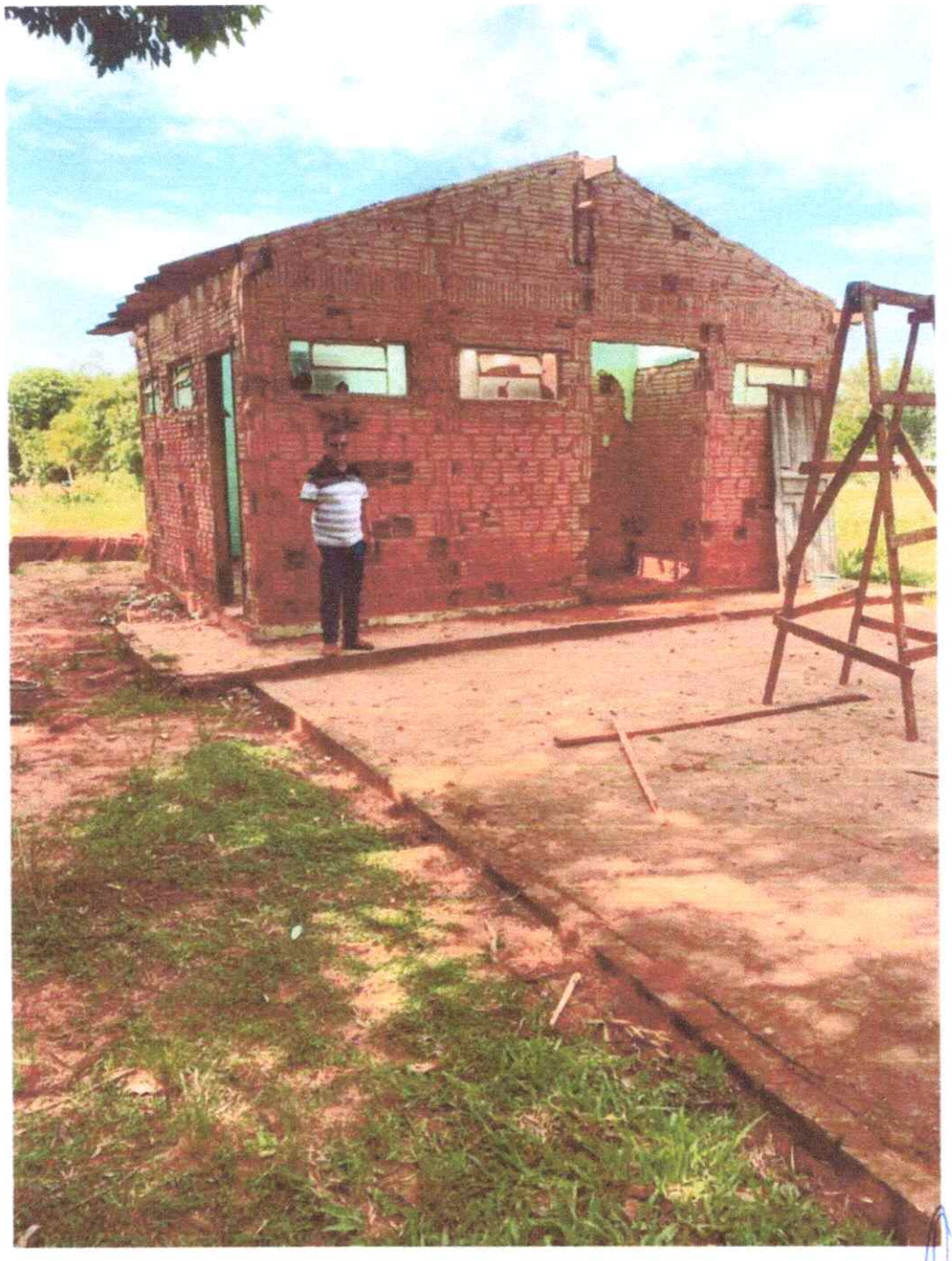

Ing. Civil Félix Gómez Coronel
Reg. Prof. M.O.P.C. 2478
Fiscal de Obras
Gobernación de Amambay

INGENIERO CIVIL FELIX GOMEZ CORONEL
PROYECTOS - CONSTRUCCIONES - TASACIÓN DE INMUEBLES URBANOS Y RURALES
Teléfonos: (0336) 270 756 / (0971) 558 859 / (067) 9952-4134 Br.
Lomas Valentinas esq. Gral. Diaz Nº 1210 - Bº Guarani
Pedro Juan Caballero Paraguay

BAÑO. COL. MCAL. LOPEZ. CAPITAN BADO

Ing. Civil Félix Gómez Coronel
Reg. Prof. M.O.P.C. 2478
Fiscal de Obras
Gobernación de Amambay

INGENIERO CIVIL FELIX GOMEZ CORONEL
PROYECTOS - CONSTRUCCIONES - TASACIÓN DE INMUEBLES URBANOS Y RURALES
Teléfonos: (0336) 270 756 / (0971) 558 859 / (067) 9952-4134 Br.
Lomas Valentinas esq. Gral. Diaz N° 1210 - B° Guarani
Pedro Juan Caballero - Paraguay

INFORME A LA GOBERNACIÓN DE AMAMBAY

Para: Ing. Civil Raúl Antonio Cantaluppi - Secretario de Obras de la Gobernación de Amambay.

Obras: Refacciones de 3 aulas Colegio Fulgencio R. Moreno y 1 Baño – Manta Potrero

1 Baño - Colegio Mcal. Lopez – Capitan Bado

Empresa Adjudicada: Construcciones El Favorito.

Informe de: Ing. Félix Gómez Coronel – Fiscal de Obras

Pavimento tipo Empedrado - Capitán Bado

En este Distrito se está Ejecutando los trabajos de pavimento tipo Empedrado.

Trabajos ejecutados son: Marcación, trabajos de caja, nivelación, colocación de cordones, colocación de piedras, colchón de arena, colocación de polvo, compactación, colocación de cartel de obras.

Nº	Especificaciones	Avance de las obras
01	Pavimento tipo empedrado	95 %

Fecha: 22/11/2024

Es mi informe,

Félix Gómez Coronel
Fiscal de Obras

Ing. Civil Félix Gómez Coronel
Reg. Prof. M.O.P.C. 2478
Fiscal de Obras
Gobernación de Amambay

INGENIERO CIVIL FELIX GOMEZ CORONEL
PROYECTOS - CONSTRUCCIONES - TASACIÓN DE INMUEBLES URBANOS Y RURALES
Teléfonos: (0336) 270 756 / (0971) 558 859 / (067) 9952-4134 Br.
Lomas Valentinas esq. Gral. Diaz Nº 1210 - Bº Guarani
Pedro Juan Caballero - Paraguay

EMPEDRADO CAPITAN BADO

Ing. Civil Félix Gómez Coronel
Reg. Prof. M.O.P.C. 2478
Fiscal de Obras
Gobernación de Amambay

INGENIERO CIVIL FELIX GOMEZ CORONEL
PROYECTOS - CONSTRUCCIONES - TASACIÓN DE INMUEBLES URBANOS Y RURALES
Teléfonos: (0336) 270 756 / (0971) 558 859 / (067) 9952-4134 Br.
Lomas Valentinas esq. Gral. Diaz N° 1210 - B° Guaraní
Pedro Juan Caballero Paraguay

INFORME QUINCENAL A LA GOBERNACIÓN DE AMAMBAY

Para: Ing. Civil Raúl Antonio Cantaluppi, Secretario de Obras de la Gobernación de Amambay

Obras: CONSTRUCCION DE ESPACIOS EDUCATIVOS – L.P.N. N° 07/2024 – ID N° 446.752 – LOTE 1 CERRO CORA

Informe de: Ing. Félix Gómez Coronel – Fiscal de Obras

CONSTRUCCION DE ESPACIOS EDUCATIVOS

Contrato N° 33/2024 – ID: 446.752

Empresa Adjudicada: ITAPOTY S.A.

Trabajos ejecutados son:

N°	Descripción	Avance
1	Esc. Bás. N° 3.252 "Ytororõ"	30%
2	Esc. Bás. N° 3.407 "Maria Auxiliadora"	20%
3	Esc. Bás. N° 6509 "Arroyo Ysau"	11%

Es mi informe,

Fecha: 12/11/2024

Ing. Civil Félix Gómez Coronel
Reg. Prof. M.O.P.C. [illegible]
Fiscal de Obras
Gobernación de Amambay

INGENIERO CIVIL FELIX GOMEZ CORONEL
PROYECTOS - CONSTRUCCIONES - TASACIÓN DE INMUEBLES URBANOS Y RURALES
Teléfonos: (0336) 270 756 / (0971) 558 859 / (067) 9952-4134 Br.
Lomas Valentinas esq. Gral. Diaz N° 1210 - B° Guarani
Pedro Juan Caballero - Paraguay

INFORME QUINCENAL A LA GOBERNACIÓN DE AMAMBAY

Para: Ing. Civil Raúl Antonio Cantaluppi, Secretario de Obras de la Gobernación de Amambay

Obras: CONSTRUCCION DE ESPACIOS EDUCATIVOS – L.P.N. N° 07/2024 – ID N° 446.752 – LOTE 1 CERRO CORA

Informe de: Ing. Félix Gómez Coronel – Fiscal de Obras

CONSTRUCCION DE ESPACIOS EDUCATIVOS

Contrato N° 33/2024 – ID: 446.752

Empresa Adjudicada: ITAPOTY S.A.

Trabajos ejecutados son:

N°	Descripción	Avance
1	Esc. Bás. N° 3.252 "Ytororõ"	70%
2	Esc. Bás. N° 3.407 "María Auxiliadora"	65%
3	Esc. Bás. N° 6509 "Arroyo Ysau"	52%

Es mi informe,

Fecha: 30/11/2024

Ing. Civil Felix Gómez Coronel
Reg. Prof. M.O.P.C. 2478
Fiscal de Obras
Gobernación de Amambay

INGENIERO CIVIL FELIX GOMEZ CORONEL

PROYECTOS - CONSTRUCCIONES - TASACIÓN DE INMUEBLES URBANOS Y RURALES

Teléfonos: (0336) 270 756 / (0971) 558 859 / (067) 9952-4134 Br

Lomas Valentinas esq. Gral. Diaz N° 1210 - B° Guarani

Pedro Juan Caballero - Paraguay

Esc. Bás. N° 3.252 "Ytororõ"

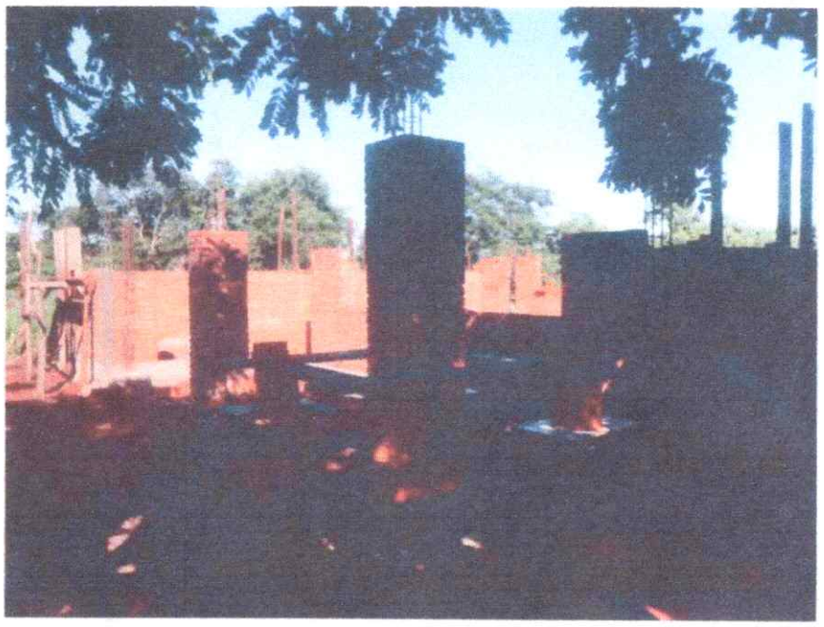

Esc. Bás. N° 3.407 "María Auxiliadora"

Ing. Civil Felix Gómez Coronel
Reg. Prof. M.O.P.C. 2474
Encargado de Obras
Gobernación de Amambay

INGENIERO CIVIL FELIX GOMEZ CORONEL
PROYECTOS - CONSTRUCCIONES - TASACIÓN DE INMUEBLES URBANOS Y RURALES
Teléfonos: (0336) 270 756 / (0971) 558 859 / (067) 9952-4134 Br.
Lomas Valentinas esq. Gral. Diaz Nº 1210 - Bº Guarani
Pedro Juan Caballero - Paraguay

Esc. Bás. N° 6509 "Arroyo Ysau"

Ing. Civil Felix Gomez Coronel
Reg. Prof. 1470 R.C. 2478
Dpto. de Obras
Gobernación de Amambay