MEMORANDUM Nº 702/2022

A: **C.P. Joel Coronel**
Director de Administración y Finanzas.

De: **Arq. Adrián González.**
Director de Obras Públicas Municipales

Arq. Adrian Gonzalez
Dirección de Obras Publicas Municipales
Municipalidad De Luque

Ref.: FONACIDE - CERTIFICACIÓN Nº 1 del Contrato Nº 90/2022

Fecha: 26/12/2022

Es grato dirigirme a Ud. Con el objeto remitir **CERTIFICADO Nº 1** de la empresa **LBB CONSTRUCCIONES** referente al **CONTRATO DE OBRA Nº 90/2022** derivado de la **CONTRATACIÓN DIRECTA N° 97/2022 "CONSTRUCCION DE AULA CON TECHO DE TEJAS CERAMICAS EN PLANTA ALTA, PARA EL COL. NAC. MARCIAL SAMANIEGO, DE LA CIUDAD DE LUQUE", CON ID N° 419777**, firmado con la **MUNICIPALIDAD DE LUQUE**. -

Se adjunta:

- **Informe de Obras Públicas Municipales.**
- **Acta de Recepción Provisoria.**
- **Planilla de cómputo métrico y presupuesto.**
- **Planilla de certificación de la Municipalidad.**
- **Aprobación del Mec**
- **Especificaciones técnicas.**
- **Planos.**
- **Registro Fotográfico**
- **Copia de contrato**
- **Orden de inicio.**
- **Pedido de Certificación realizado por el contratista.**

Sin otro particular me despido atentamente.

MUNICIPALIDAD DE LUQUE
DIRECCIÓN DE ADMINISTRACIÓN Y FINANZAS
Recibí el presente expediente el día
26-12-22 siendo las 11:30 hs., conste.-
RUBB
FIRMA
LA RECEPCIÓN DEL MEMORANDUM IMPLICA ACEPTACIÓN DE LO SOLICITADO

INFORME D.O. P.M. Nº 257/2022

Corresponde a la solicitud presentada por la empresa **LBB CONSTRUCCIONES**; referente a pedido de **CERTIFICACIÓN Nº 1** del **CONTRATO DE OBRA Nº 90/2022** derivado de la **CONTRATACIÓN DIRECTA N° 97/2022 "CONSTRUCCION DE AULA CON TECHO DE TEJAS CERAMICAS EN PLANTA ALTA, PARA EL COL. NAC. MARCIAL SAMANIEGO, DE LA CIUDAD DE LUQUE", CON ID N° 419777.** -

A DIRECCIÓN DE ADMINISTRACIÓN Y FINANZAS

El recurrente adjudicatario de la mencionada obra según **CONTRATO Nº 90/2022** solicita la **CERTIFICACIÓN Nº 1**, por la culminación de la ejecución de los rubros del contrato, conforme a los parámetros establecidos en el pliego de bases y condiciones del contrato. -

Por esto mismo, se informa que corresponde realizar el pago en conformidad al avance que se registra en la planilla de certificación adjunta y se procede a realizar la recepción provisoria los trabajos del contrato, iniciando el periodo de garantía, donde el contratista tiene el deber de terminación y de realizar los trabajos necesarios para mantener la obra en condiciones, hasta la recepción definitiva de los trabajos, esto sin librarlo de las responsabilidades implícitas en la garantía decenal. -

Las obras fueron fiscalizadas por la Dirección de Obras Públicas de Municipalidad de Luque.

Se adjuntan la planilla de certificación de obra realizada por esta dirección, las tomas fotográficas y el informe del fiscalizador designado. -

Es mi Informe. -

Luque, 26 de diciembre del 2022.-

Arq. Adrián González
Dirección de Obras Públicas Municipales
Municipalidad De Luque

Arq. Adrián González
Director de Obras Públicas
MUNICIPALIDAD DE LUQUE

ACTA DE RECEPCIÓN PROVISORIA

En la ciudad de Luque a los 26 días del mes de diciembre del año dos mil veintidós, se procede a dar constancia del término de los trabajos de la obra: ***"CONSTRUCCION DE AULA CON TECHO DE TEJAS CERAMICAS EN PLANTA ALTA, PARA EL COL. NAC. MARCIAL SAMANIEGO, DE LA CIUDAD DE LUQUE",*** correspondientes al **CONTRATO DE OBRA Nº 90/2022** firmado entre la **MUNICIPALIDAD DE LUQUE** y la empresa **"LBB CONSTRUCCIONES"**, responsable de la ejecución de los trabajos.

Por ello, se da fe del avance general del 100% sobre el monto total del contrato, por parte de la Municipalidad de Luque como ente fiscalizador a pedido del contratista **"LBB CONSTRUCCIONES".-**

Hasta la Recepción Definitiva el contratista se compromete a realizar los trabajos de reparaciones necesarias referentes a su obra, entendiendo que tiene la responsabilidad de terminación, durante el periodo de garantía, hasta la recepción definitiva de los trabajos, esto sin excusar a la misma de las responsabilidades descritas en la cláusula **GARANTIA DECENAL** de los **ASPECTOS GENERALES** del contrato. -

En prueba de conformidad de ambas partes, se firman dos copias de un mismo tenor en total acuerdo entre el representante de la Municipalidad de Luque y el Contratista.

Arq. Aldana Carmen Cabrera Cáceres
Reg. Prof. N°4219
C.I. N°5.705.901

Arq. Aldana Cabrera
FISCALIZADORA

Representante Empresa
LBB CONSTRUCCIONES
De Leopoldo Benitez Bareiro
RUC:945.927 - 8

MUNICIPALIDAD DE LUQUE
DIRECCIÓN DE OBRAS PÚBLICAS

Arq. Adrián González
Dirección de Obras Públicas Municipales
Municipalidad De Luque

Arq. Adrián González
Director De Obras Públicas
MUNICIPALIDAD DE LUQUE

MUNICIPALIDAD DE LUQUE
Dirección de Obras Públicas Municipales

PROPIETARIO: Col. Nac. Marcial Samaniego.
OBRA: Construcción de Aula con techo de tejas cerámicas en planta alta.
UBICACIÓN: Curva Romero.

CONTRATISTA: LBB CONSTRUCCIONES
CONTRATO N°: 90/2022
FECHA: 26/12/2022

CERTIFICADO DE OBRA Nro. 01 - CONTRATO 90/2022

CONSTRUCCION DE AULA CON TECHO DE TEJAS CERAMICAS EN PLANTA ALTA.

Nº	RUBRO	UNIDAD	CANTIDAD	P. UNITARIO	PRECIO TOTAL	MEDICIÓN ANTERIOR	MEDICIÓN ACTUAL	MEDICIÓN ACUMULADO	MONTO ANTERIOR	MONTO ACTUAL	MONTO ACUMULADO
	Preparación de la Obra					-	-	-	-	-	-
1	Cartel de Obras estándar	m2	2,40	**562.688**	1.350.451	-	2,40	2,40	-	1.350.451	1.350.451
2	Vallado Perimetral	m2	10,50	**116.818**	1.226.589	-	10,50	10,50	-	1.226.589	1.226.589
3	Replanteo y marcación	m2	60,00	**6.602**	396.120	-	60,00	60,00	-	396.120	396.120
	CONSTRUCCION DE AULA NUEVA EN PLANTA ALTA					-	-	-	-	-	-
	Estructura de H° A°					-	-	-	-	-	-
4	Pilares de H°A°	m3	1,41	**2.851.545**	4.020.678	-	1,41	1,41	-	4.020.678	4.020.678
5	Dado de Hº Aº	m3	0,11	**3.119.722**	343.169	-	0,11	0,11	-	343.169	343.169
6	Viga Cumbrera de H°A° (0,20mx0,45m)	m3	0,67	**2.923.278**	1.958.596	-	0,67	0,67	-	1.958.596	1.958.596
7	Viga de H°A° en galería (0,20mx0,25m)	m3	0,37	**2.923.278**	1.081.613	-	0,37	0,37	-	1.081.613	1.081.613
8	Encadenado superior de HºAº	m3	0,55	**2.228.420**	1.225.631	-	0,55	0,55	-	1.225.631	1.225.631
9	Escalera de H°A° (incluye excavaciones y reposición de piso en el área afectada)	gl	1,00	**4.328.920**	4.328.920	-	1,00	1,00	-	4.328.920	4.328.920
	Muros de Elevación					-	-	-	-	-	-
10	De 0,30 de ladrillo común (envarillado de Ø8 corrido c/ 5 hiladas)	m2	73,88	**233.126**	17.223.349	-	73,88	73,88	-	17.223.349	17.223.349
11	Envarillado bajo abertura 2 hiladas con 3 varillas Ø8 mm	ml	21,60	**25.111**	542.398	-	21,60	21,60	-	542.398	542.398
	Techo					-	-	-	-	-	-
12	De tejas y tejuelones prensados a máquina con tirantes de H°A°	m2	65,90	**381.873**	25.165.431	-	65,90	65,90	-	25.165.431	25.165.431
	Revoques					-	-	-	-	-	-
13	De paredes interior y exterior a dos capas con azotada impermeable	m2	182,45	**52.611**	9.598.877	-	182,45	182,45	-	9.598.877	9.598.877
14	De pilares de H°A° en paredes y galería con azotada impermeable (incluye revoque de terminación en muralla demolida)	m2	15,78	**64.733**	1.021.487	-	15,78	15,78	-	1.021.487	1.021.487
15	De viga cumbrera y viga en galería de H°A° con azotada impermeable	m2	13,47	**64.733**	871.954	-	13,47	13,47	-	871.954	871.954
	Piso					-	-	-	-	-	-
16	Carpeta de Regularización (P.A)	m2	39,73	**36.597**	1.453.999	-	39,73	39,73	-	1.453.999	1.453.999
17	Provisión + Colocación de piso cerámico con separadores (PEI5 o PI4 de alto tránsito y antideslizante) -P.A	m2	39,73	**118.031**	4.689.372	-	39,73	39,73	-	4.689.372	4.689.372
18	Zócalo Cerámico. Incluye material y Mano de Obra	ml	25,34	**23.909**	605.854	-	25,34	25,34	-	605.854	605.854
	Aberturas Metálicas					-	-	-	-	-	-

Arq. Aldana Carolina Saavedra Quintero
Reg. Prof. N°4219
C.I. N°5.705.901

Arq. Adrian Gonzalez
Dirección de Obras Publicas Municipales
Municipalidad De Luque

19	Puerta metálica con marco, chapa plegada Nro. 20 ancho 0,90m (terminación se contempla en el rubro de pinturas).	un	1,00	**1.210.403**	1.210.403	-	1,00	1,00	-	1.210.403	1.210.403
20	Ventana Tipo Balancín de 1,50 x 1,20 - con colocación	un	2,00	**550.183**	1.100.366	-	2,00	2,00	-	1.100.366	1.100.366
	Pinturas					-	-	-	-	-	-
21	Preparación de la superficie de pared para pintura (interior de aulas)	m2	85,50	**35.012**	2.993.526	-	85,50	85,50	-	2.993.526	2.993.526
22	Preparación de la superficie de pared para pintura (paredes exteriores y pilares)	m2	96,95	**30.810**	2.987.030	-	96,95	96,95	-	2.987.030	2.987.030
23	De Paredes revocadas internas/externas al agua (Incluye Mano de Obra)	m2	182,45	**27.045**	4.934.360	-	182,45	182,45	-	4.934.360	4.934.360
24	De pilares en paredes y galería al agua (Incluye Mano de Obra)	m2	20,60	**27.045**	557.127	-	20,60	20,60	-	557.127	557.127
25	De viga cumbrera y en galería al agua (Incluye Mano de Obra)	m2	13,47	**27.045**	364.296	-	13,47	13,47	-	364.296	364.296
26	De Aberturas Metálicas con pintura sintética. (Incluye Mano de Obra)	m2	1,20	**39.224**	47.069	-	1,20	1,20	-	47.069	47.069
27	De tejuelones con barniz. (Incluye Mano de Obra)	m2	65,90	**33.011**	2.175.425	-	65,90	65,90	-	2.175.425	2.175.425
28	De tirantes de H°A° al látex con enduído (Incluye Mano de Obra)	32	43,17	**20.641**	891.072	-	43,17	43,17	-	891.072	891.072
29	De Baranda metálica en galería con pintura sintética - 90cm de altura. (Incluye Mano de Obra)	m2	19,73	**39.026**	769.983	-	19,73	19,73	-	769.983	769.983
30	Pintura de canaleta y bajada con esmalte sintético previa anticorrosiva - incluye mano de obra	ml	44,84	**31.011**	1.390.533	-	44,84	44,84	-	1.390.533	1.390.533
31	**Provisión y colocación Vidrios crudos es. 3mm**	m2	3,84	**178.679**	686.127	-	3,84	3,84	-	686.127	686.127
	Instalación Eléctrica (Incluye artefactos y mano de obra)					-	-	-	-	-	-
32	Instalación eléctrica de artefactos- Boca de conexión (3 tomas y 8 artefactos)	un	11,00	**85.353**	938.883	-	11,00	11,00	-	938.883	938.883
33	Alimentación de los circuitos de luces, tomas y ventiladores	un	11,00	**97.192**	1.069.112	-	11,00	11,00	-	1.069.112	1.069.112
34	Artefacto fluorescente 3x40 - con soportes rígidos	un	4,00	**272.453**	1.089.812	-	4,00	4,00	-	1.089.812	1.089.812
35	Artefacto fluorescente 1x40 - con soportes rígidos	un	2,00	**135.732**	271.464	-	2,00	2,00	-	271.464	271.464
36	Instalación de artefacto eléctrico - Ventilador (incluye material y mano de obra)	un	4,00	**545.637**	2.182.548	-	4,00	4,00	-	2.182.548	2.182.548
37	Tablero seccional (comando de luces, tomas y ventiladores)	un	1,00	**250.789**	250.789	-	1,00	1,00	-	250.789	250.789
38	Tablero Principal	un	1,00	**704.343**	704.343	-	1,00	1,00	-	704.343	704.343
39	Conexión aérea desde la acometida al tablero Ppal., cable preensamblado de 4x16mm	gl	1,00	**1.501.000**	1.501.000	-	1,00	1,00	-	1.501.000	1.501.000
40	Tablero comando de ventiladores	un	1,00	**175.412**	175.412	-	1,00	1,00	-	175.412	175.412
41	**Baranda metálica para galería en planta alta (h: 0,90mts.)**	ml	19,73	**424.374**	8.372.899	-	19,73	19,73	-	8.372.899	8.372.899
	Mobiliarios					-	-	-	-	-	-
42	Pizarrón acrílico Fijo 3,00x1,20m (incluye material y colocación)	un	1,00	**1.150.766**	1.150.766	-	1,00	1,00	-	1.150.766	1.150.766
	Canaletas y bajadas pluviales					-	-	-	-	-	-
43	Canaleta embutida de chapa galvanizada c/ antióxido, desarrollo 60 cm. Chapa nro. 24. MAT+MDO.	ml	7,48	**174.116**	1.302.388	-	7,48	7,48	-	1.302.388	1.302.388
44	Canaleta alero moldura chapa galv.desarr.50cm. Chapa nro. 28. MAT+MDO.	ml	7,48	**150.650**	1.126.862	-	7,48	7,48	-	1.126.862	1.126.862
45	Canaletas de bajadas pluviales, chapa galvanizada, desarrollo 33cm	ml	68,73	**66.044**	4.539.204	-	68,73	68,73	-	4.539.204	4.539.204
46	Demolición de vereda para construcción de canal de desagüe pluvial	m2	1,60	**35.927**	57.483	-	1,60	1,60	-	57.483	57.483
47	Canal de desagüe pluvial con rejilla de varilla y/o planchuela	ml	[illegible]	**550.366**	2.201.464	-	4,00	4,00	-	2.201.464	2.201.464
48	Aislación con impacril asfaltico a dos manos y tela bidim	m2	7,48	**91.508**	684.480	-	7,48	7,48	-	684.480	684.480

Arq. Adrian Gonzalez
Dirección de Obras Publicas Municipales
Municipalidad De Luque

	REPARACIÓNES EN PLANTA BAJA					-	-	-	-	-	-
	Pinturas					-	-	-	-	-	-
49	De Paredes revocadas externas al agua (Incluye Mano de Obra)	m2	22,11	**27.045**	597.965	-	22,11	22,11	-	597.965	597.965
50	**Limpieza Final de la Obra y Retiro de Escombros**	m2	66,00	**7.925**	523.050	-	66,00	66,00	-	523.050	523.050
	TOTAL GENERAL				**125.951.728**		**TOTAL A COBRAR**		-	**125.951.728**	**125.951.728**
							AVANCE DE OBRA		0%	**100%**	100%

Son Guaranies: Ciento veinticinco millones, novecientos cincuenta y un mil, setecientos veintiocho. -

Arq. Aldana Cabrera Quintero
Reg. Prof. N°4219
C.I. N°5.706.001

ARQ. ALDANA CABRERA
Fiscal de Obras - FONACIDE
MUNICIPALIDAD DE LUQUE

MUNICIPALIDAD DE LUQUE
DIRECCIÓN DE OBRAS PÚBLICAS

FONACIDE
Fondo Nacional de Inversión Pública y Desarrollo

Arq. Adrian Gonzalez
Dirección de Obras Públicas Municipales
Municipalidad De Luque

ARQ. ADRIAN GONZALEZ
Director de Obras Públicas
MUNICIPALIDAD DE LUQUE

REGISTRO FOTOGRAFICO

Obra: Construcción de Aula con techo de tejas cerámicas en planta alta.
Institución Educativa: COL. NAC. MARCIAL SAMANIEGO.
Ubicación: Curva Romero.
Contratista: LBB CONSTRUCCIONES
Contrato Nº: 90/2022

ANTES

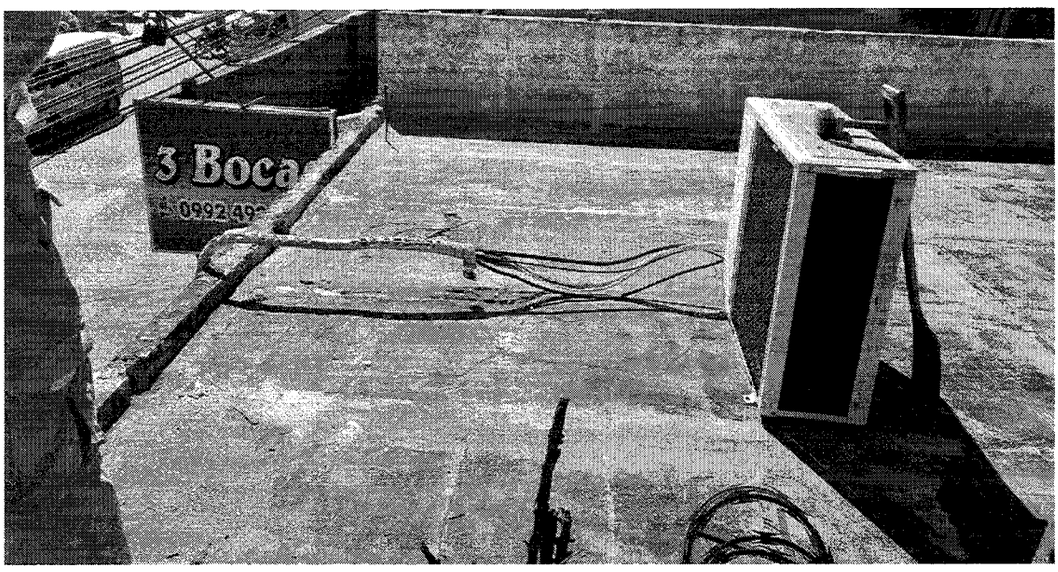

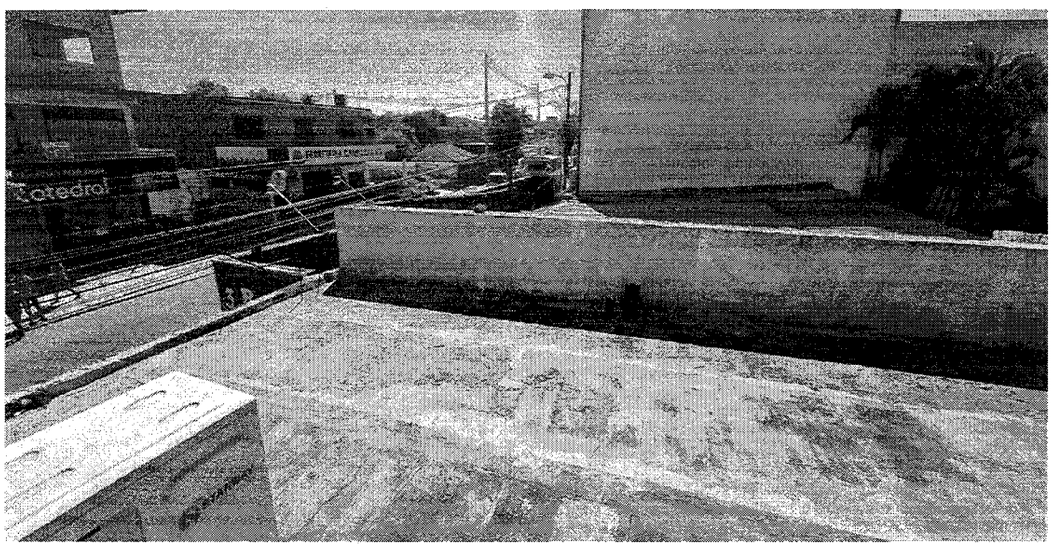

Arq. Aldana Carolina Cabrera Quintero
Reg. Prof. N° 4219
C.I. N° 4.705.901

MUNICIPALIDAD DE LUQUE

DIRECCION DE OBRAS FONACIDE

REGISTRO FOTOGRAFICO

Obra: Construcción de Aula con techo de tejas cerámicas en planta alta.
Institución Educativa: COL. NAC. MARCIAL SAMANIEGO.
Ubicación: Curva Romero.
Contratista: LBB CONSTRUCCIONES
Contrato Nº: 90/2022

PROCESO

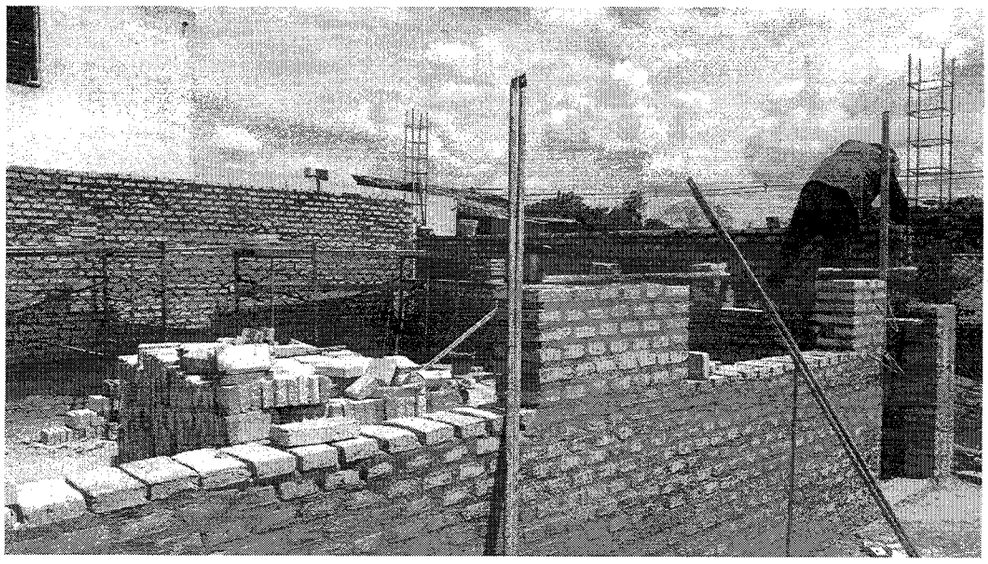

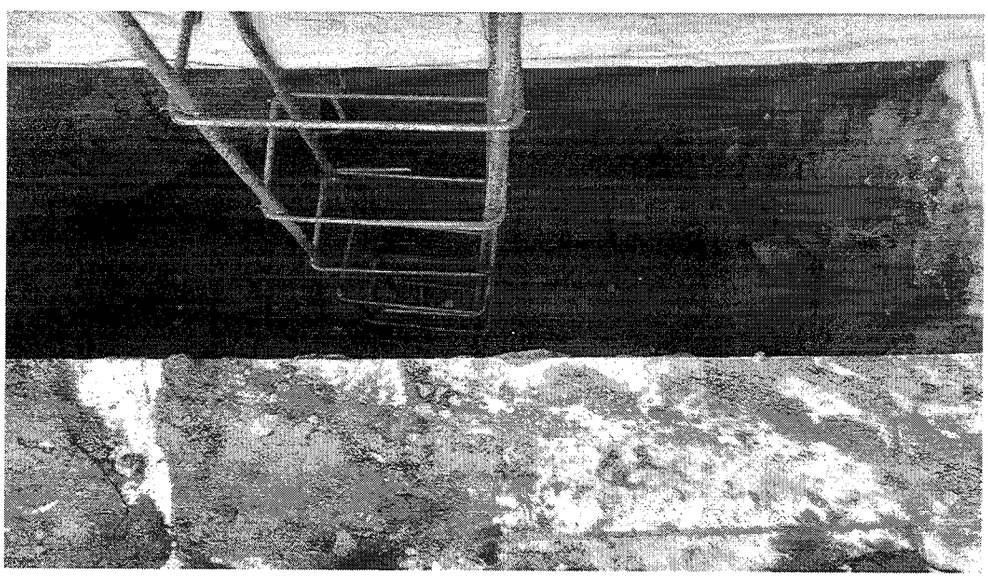

Arq. Aldana Geraline Cabrera Quintero
Reg. Prof. N°4219
C.I. N° 5.705.901

MUNICIPALIDAD DE LUQUE

DIRECCIÓN DE OBRAS FONACIDE

REGISTRO FOTOGRAFICO

Obra: Construcción de Aula con techo de tejas cerámicas en planta alta.
Institución Educativa: COL. NAC. MARCIAL SAMANIEGO.
Ubicación: Curva Romero.
Contratista: LBB CONSTRUCCIONES
Contrato Nº: 90/2022

PROCESO

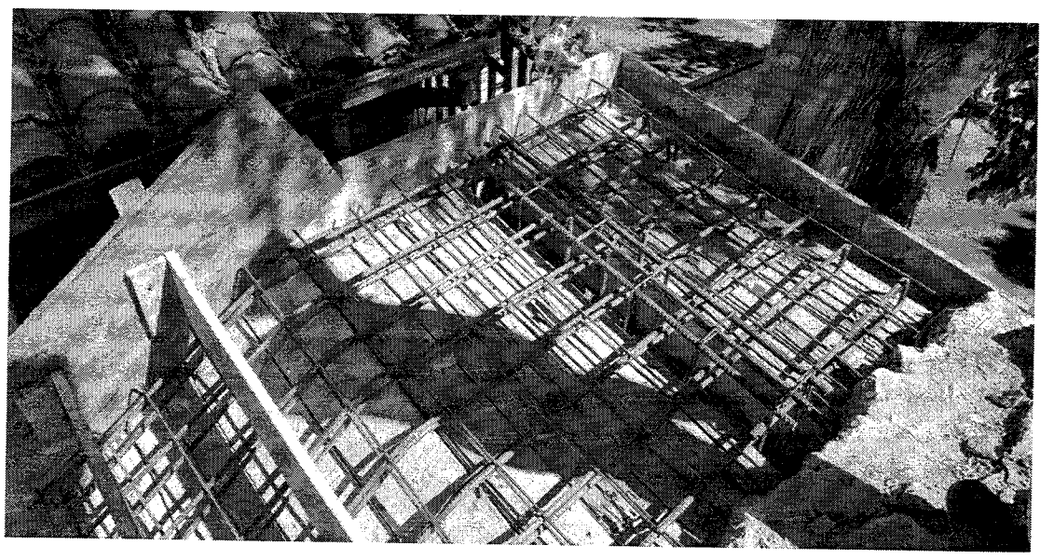

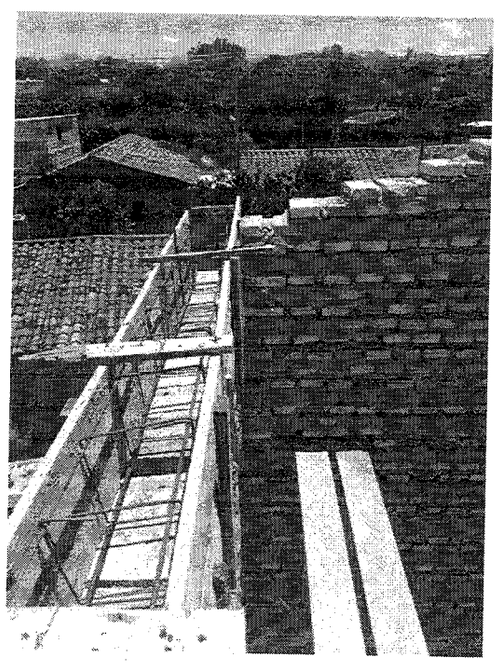

MUNICIPALIDAD DE LUQUE * DIRECCIÓN DE OBRAS PÚBLICAS *

DIRECCIÓN DE OBRAS FONACIDE

Arq. Aldana Caroline Cabrera Quintero
Reg. Prof. N°4219
C.I. N° 4.705.901

REGISTRO FOTOGRAFICO

Obra: Construcción de Aula con techo de tejas cerámicas en planta alta.
Institución Educativa: COL. NAC. MARCIAL SAMANIEGO.
Ubicación: Curva Romero.
Contratista: LBB CONSTRUCCIONES
Contrato Nº: 90/2022

DESPUÉS

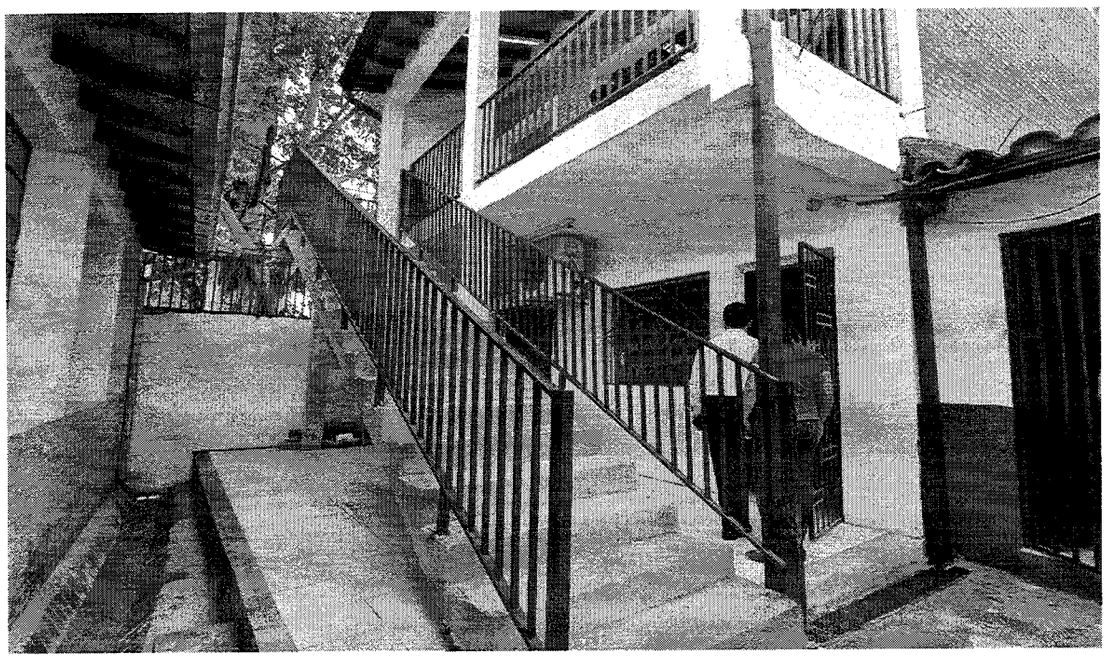

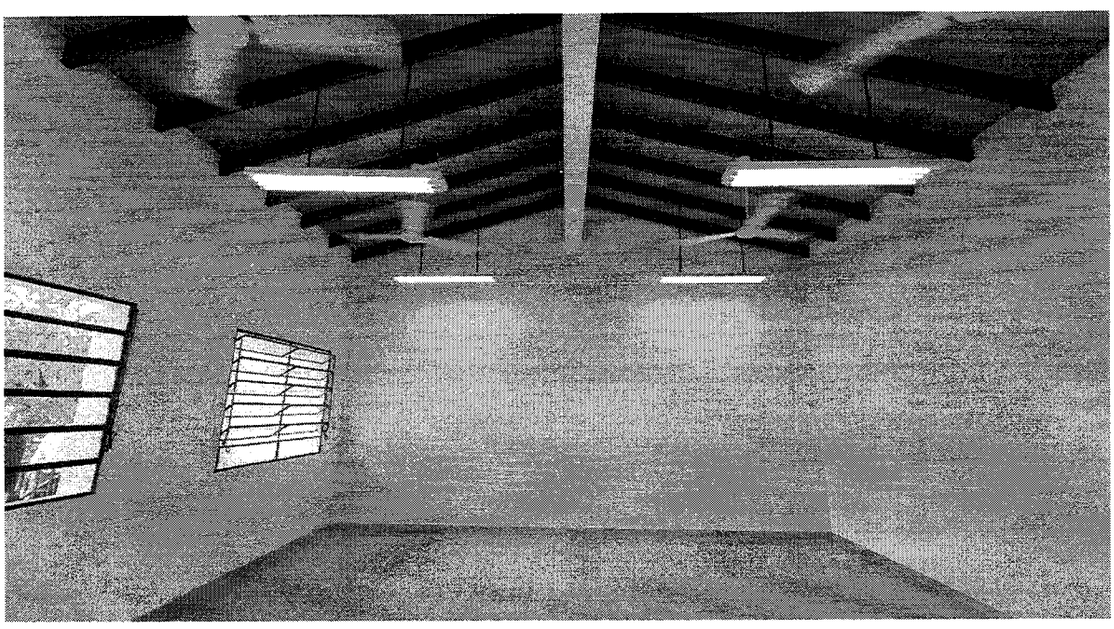

Arq. Aldana Caroline Cabrera Quintero
Reg. Prof. N°4219
CI. N°5.705.901

REGISTRO FOTOGRAFICO

Obra: Construcción de Aula con techo de tejas cerámicas en planta alta.
Institución Educativa: COL. NAC. MARCIAL SAMANIEGO.
Ubicación: Curva Romero.
Contratista: LBB CONSTRUCCIONES
Contrato Nº: 90/2022

DESPUÉS

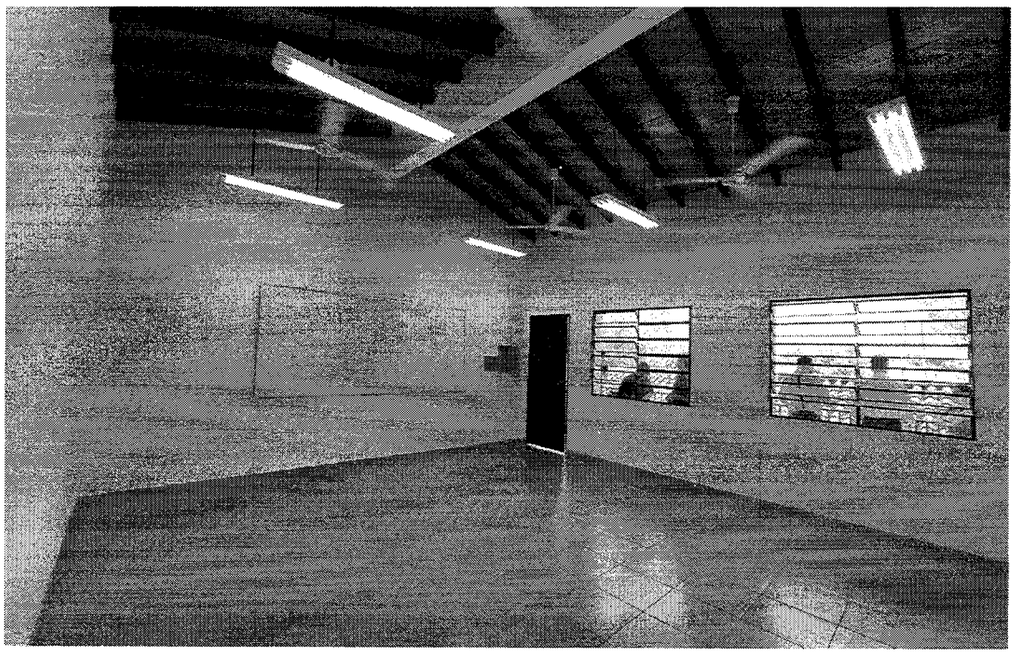

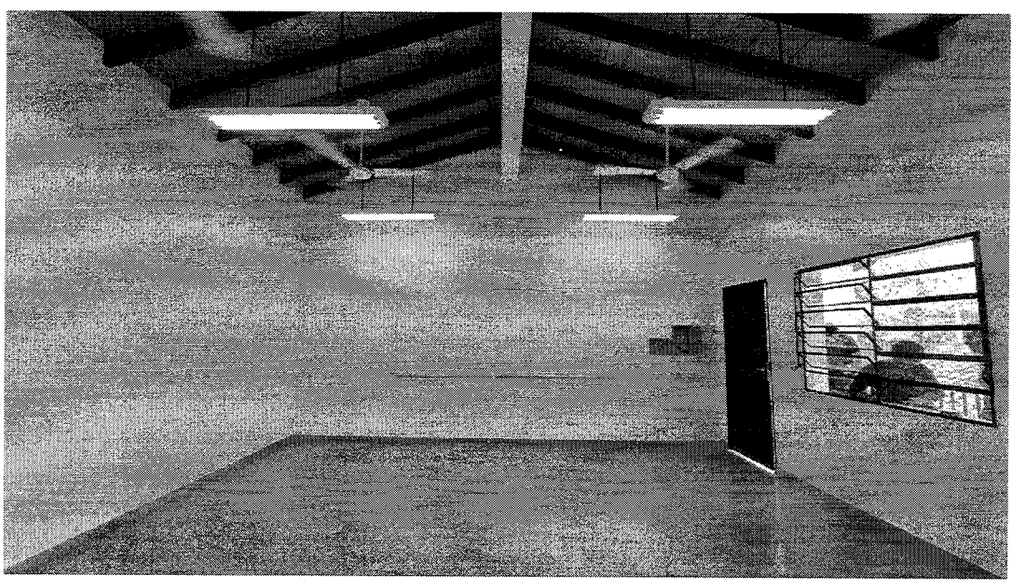

Arq. Aldana Caroline Cabrera Quintero
Reg. CAP N°4219
C.I. N° 5.705.901

INFORME DE FIZCALIZACIÓN DE OBRA

Obra: Construcción de Aula con techo de tejas cerámicas en planta alta.
Institución Educativa: COL. NAC. MARCIAL SAMANIEGO.
Ubicación: Curva Romero.
Contratista: LBB CONSTRUCCIONES
Contrato Nº: 90/2022

Se realiza el presente informe de acuerdo a la verificación del avance de la obra en ejecución, por pedido de la empresa contratista para su Certificado N°1 conforme al avance registrado en la planilla de certificación adjunta.

Por lo que se pudo constatar, que la obra se encuentra culminada sin inconvenientes, con un avance del 100%, por ende, fueron ejecutados en su totalidad los siguientes rubros:

-**Preparación de la obra;** Cartel de Obras estándar, Vallado Perimetral, Replanteo y marcación. –**Estructura de H° A°;** Pilares de H°A°, Dado de Hº Aº, Viga Cumbrera de H°A° (0,20mx0,45m), Viga de H°A° en galería (0,20mx0,25m), Encadenado superior de HºAº, Escalera de H°A° (incluye excavaciones y reposición de piso en el área afectada) –**Muros de Elevación;** De 0,30 de ladrillo común (envarillado de Ø8 corrido c/ 5 hiladas), Envarillado bajo abertura 2 hiladas con 3 varillas Ø8 mm –**Techo;** De tejas y tejuelones prensados a máquina con tirantes de H°A° –**Revoques;** De paredes interior y exterior a dos capas con azotada impermeable, De pilares de H°A° en paredes y galería con azotada impermeable (incluye revoque de terminación en muralla demolida), De viga cumbrera y viga en galería de H°A° con azotada impermeable –**Piso;** Carpeta de Regularización (P.A), Provisión + Colocación de piso cerámico con separadores (PEI5 o PI4 de alto tránsito y antideslizante) -P.A, Zócalo Cerámico. Incluye material y Mano de Obra –**Aberturas Metálicas;** Puerta metálica con marco, chapa plegada Nro. 20 ancho 0,90m (terminación se contempla en el rubro de pinturas)., Ventana Tipo Balancín de 1,50 x 1,20 - con colocación

DIRECCIÓN DE OBRAS FONACIDE

Arq. Aldana Carolina Cárrera Quintero
Reg. Prof. N°4219
C.I. N°5.705.901

MUNICIPALIDAD DE LUQUE

INFORME DE FIZCALIZACIÓN DE OBRA

Obra: Construcción de Aula con techo de tejas cerámicas en planta alta.
Institución Educativa: COL. NAC. MARCIAL SAMANIEGO.
Ubicación: Curva Romero.
Contratista: LBB CONSTRUCCIONES
Contrato Nº: 90/2022

-**Pinturas;** Preparación de la superficie de pared para pintura (interior de aulas),Preparación de la superficie de pared para pintura (paredes exteriores y pilares), De Paredes revocadas internas/externas al agua (Incluye Mano de Obra), De pilares en paredes y galería al agua (Incluye Mano de Obra), De viga cumbrera y en galería al agua (Incluye Mano de Obra), De Aberturas Metálicas con pintura sintética. (Incluye Mano de Obra), De tejuelones con barniz. (Incluye Mano de Obra), De tirantes de H°A° al látex con enduído (Incluye Mano de Obra), De Baranda metálica en galería con pintura sintética - 90cm de altura. (Incluye Mano de Obra),Pintura de canaleta y bajada con esmalte sintético previa anticorrosiva - incluye mano de obra. **-Provisión y colocación Vidrios crudos es. 3mm; -Instalación Eléctrica (Incluye artefactos y mano de obra);** Instalación eléctrica de artefactos- Boca de conexión (3 tomas y 8 artefactos), Alimentación de los circuitos de luces, tomas y ventiladores, Artefacto fluorescente 3x40 - con soportes rígidos, Artefacto fluorescente 1x40 - con soportes rígidos, Instalación de artefacto eléctrico - Ventilador (incluye material y mano de obra), Tablero seccional (comando de luces, tomas y ventiladores), Tablero Principal, Conexión aérea desde la acometida al tablero Ppal., cable preensamblado de 4x16mm, Tablero comando de ventiladores, Baranda metálica para galería en planta alta (h: 0,90mts.) **–Mobiliarios;** Pizarrón acrílico Fijo 3,00x1,20m (incluye material y colocación) **–Canaletas y bajadas pluviales;** Canaleta embutida de chapa galvanizada c/ antióxido, desarrollo 60 cm. Chapa nro. 24. MAT+MDO., Canaleta alero moldura chapa galv.desarr.50cm. Chapa nro. 28. MAT+MDO., Canaletas de bajadas pluviales, chapa galvanizada, desarrollo 33cm,Demolición de vereda para construcción de canal de desagüe pluvial, Canal de desagüe pluvial con rejilla de varilla y/o planchuela, Aislación con impacril asfaltico a dos manos y tela bidim.

MUNICIPALIDAD DE LUQUE

DIRECCIÓN DE OBRAS FONACIDE

Arq. Aldana Caroline Cabrera Quintero
Reg. Prof. N°4219
C.I.: N°5.705.981

INFORME DE FIZCALIZACIÓN DE OBRA

Obra: Construcción de Aula con techo de tejas cerámicas en planta alta.
Institución Educativa: COL. NAC. MARCIAL SAMANIEGO.
Ubicación: Curva Romero.
Contratista: LBB CONSTRUCCIONES
Contrato Nº: 90/2022

–**Pinturas;** De Paredes revocadas externas al agua (Incluye Mano de Obra). **Limpieza Final de la Obra y Retiro de Escombros.-**

Cabe mencionar que cualquier inconveniente o problema que pudieran aparecer, el contratista se compromete a resolver para su recepción definitiva.

Se adjunta fotografías del proceso y del estado actual del avance de la obra.

Es mi informe.

Arq. Aldana Caroline Cabrera Quintero
Reg. Prof. N° 4279
C.I. N° 5.785.903

Arq. Aldana Cabrera
Fiscal de Obras – Fonacide
Municipalidad de Luque

MUNICIPALIDAD DE LUQUE

DIRECCIÓN DE OBRAS FONACIDE