MUNICIPALIDAD DE VILLARRICA DEL ESPIRITU SANTO

Dirección: Gral. Díaz esq. Mcal. López y Mcal. Estigarribia
VILLARRICA DEL ESPIRITU SANTO - Paraguay Telef:0542 42255

ORDEN DE PAGO
Nº: 0771
RUC:

BENEFICIARIO:	
Proveedor:	JUAN RAMON BOGADO LOPEZ
Representante:	
R.U.C.:	3203340-0
Teléfono:	
Dirección:	

DATOS DEL PAGO:	
Fecha de Pago:	Miercoles 14-Agosto-2024
Cargo Banco:	CONTINENTAL/ROYALTIES
CtaCte Nº:	08-813443-06
Cheque(s) Nº:	719021
Monto Cheque:	176.353.137

DOCUMENTOS ADJUNTOS:	
Orden de Compra/Servicio Nº:	0771
Comprobante del Proveedor :	522
Resolución de Pago:	ADM. 0771/2024
Codigo de Contratación (CC) :	ID del Llamado :

IMPUTACION PRESUPUESTARIA:

Periodo	Actividad	Obj. Gasto	Org. F.	FF	Dpto.	Descripción	Importe del Gasto
2024	02 01	**522 011**	30	4		CONSTRUCCIONES DE OBRAS INSTITUCIONALES	181.977.909

RETENCIONES:

Art.41 Ley 2051/03	0.40	661.738
Retención IVA	30.00	4.963.034

Total del Gasto:	181.977.909
Retenciones (-):	5.624.772
Neto Pagado:	176.353.137

Son ₲s.: Ciento ochenta y un millones novecientos setenta y siete mil novecientos nueve---

Concepto: PAGO SEGUN CERTIFICADO DE AVANCE TERMINAL DE OMNIBUS

Lugar: Gral. Díaz esq. Mcal. López y Mcal. Estigarribia, VILLARRICA DEL ESPIRITU SANTO---

Recibido Por:

Firma y Sello Beneficiario:

BOGADO CONSTRUCTORA E.A.S. de Juan Ramón Bogado Lopez RUC 3.203.340-0

SE ORDENA EL PAGO DE LA PRESENTE OBLIGACION:

Tesoreria
Lic. Fátima Cardozo
Tesorera
Municipalidad de Villarrica

Administración y Finanzas
Lic. Hugo Aguirre
Director de Administración y Finanzas
Municipalidad de Villarrica

MUNICIPALIDAD DE VILLARRICA INTENDENCIA MUNICIPAL

Intendente Municipal
JAGIN BENÍTEZ BENÍTEZ
INTENDENTE
Municipalidad de Villarrica del Espíritu Santo

ID. 1485

00000

MUNICIPALIDAD DE VILLARRICA DEL ESPIRITU SANTO
Certificado de Disponibilidad Presupuestaria

ANEXO B 02-04

VILLARRICA DEL ESPIRITU SANTO 14/08/2024

Sr.:
DR. MAGIN BENITEZ BENITEZ
Intendente Municipal:

Por la presente, solicito autorizacion para el pago a : JUAN RAMON BOGADO LOPEZ RUC 3203340-0 /, en concepto de: PAGO SEGUN CERTIFICADO DE AVANCE TERMINAL DE OMNIBUS, para el cual se certifica el saldo en los siguientes rubros presupuestarios:

Período: ***2024***
Actividad: ***02 ROYALTIES***

Tipo	Rubro	F.F.	Org. Finan.	Descripcion	(1) Presupuesto Vigente	(2) Plan Financiero	(3) Certificación Anterior	(4) Certificación Actual	(5) = (3+4) Certificación Acumulada	(6) = (1 - 5) Saldo Actual
2	522	30	011	CONSTRUCCIONES DE OBRAS INSTITUCIONALES	6.347.286.174	6.347.286.174	103.312.145	181.977.909	285.290.054	6.061.996.120
				Total General:	**6.347.286.174**	**6.347.286.174**	**103.312.145**	**181.977.909**	**285.290.054**	**6.061.996.120**

Contabilidad
Lic. Cirilo Espinola A.
Contador
Municipalidad de Villarrica

Direc. de Admin. y Finanzas
Lic. Hugo Aguirre
Director de Administración y Finanzas
Municipalidad de Villarrica

00002

MUNICIPALIDAD DE VILLARRICA DEL ESPIRITU SANTO
Intendencia Municipal
VILLARRICA DEL ESPIRITU SANTO, Gral. Díaz esq. Mcal. López y Mcal. Estigarribia Telef:0542 42255

RESOLUCION ADM. Nº: 0771/2024

POR LA CUAL SE AUTORIZA A LA DIRECCION DE ADM. Y FINANZAS A PAGAR A JUAN RAMON BOGADO LOPEZ RUC 3203340-0 /, EN CONCEPTO DE PAGO SEGUN CERTIFICADO DE AVANCE TERMINAL DE OMNIBUS, CONFORME AL EXPEDIENTE Y/O CONTRATO.

VILLARRICA DEL ESPIRITU SANTO 14-Agosto-2024

VISTO : El Contrato celebrado con JUAN RAMON BOGADO LOPEZ RUC 3203340-0 /, y ante la necesidad de contar con PAGO SEGUN CERTIFICADO DE AVANCE TERMINAL DE OMNIBUS, Y;

CONSIDERANDO: Que JUAN RAMON BOGADO LOPEZ RUC 3203340-0 /, ha cumplido con los responsabilidades correspondientes para PAGO SEGUN CERTIFICADO DE AVANCE TERMINAL DE OMNIBUS, Y;

Que, se dispone de Créditos Presupuestarios para el pago del mismo en los rubros correspondientes, Y;

Que, conforme al Art. 51 inc. r) de la ley 3966/2010 Orgánica Municipal, autoriza a la Intendencia Municipal a Contratar Bienes y Servicios que sean necesarios;

POR TANTO: En uso de sus atribuciones, previstas en el Art. 51 Inc. e,y g, de la ley 3966/2010 Orgánica Municipal

EL INTENDENTE MUNICIPAL DE VILLARRICA DEL ESPIRITU SANTO

R E S U E L V E :

ART. 1ro: Ordenar a la Dirección de Adm. y Finanzas, el pago a: JUAN RAMON BOGADO LOPEZ RUC 3203340-0 /, en concepto de: PAGO SEGUN CERTIFICADO DE AVANCE TERMINAL DE OMNIBUS , la suma de 181.977.909 Gs. (Ciento ochenta y un millones novecientos setenta y siete mil novecientos nueve), conforme al contrato en los sgts. Rubros:

Período:	Actividad	Rubro	OrgFin	FF	Dpto.	Descripcion	Monto del Egreso
2024	0201	522	011	30	4	CONSTRUCCIONES DE OBRAS INSTITUCIONALES	181.977.909
						Total Gastos:	181.977.909

ART. 2do: Realícese el pago conforme a las obligaciones registradas, y/o conforme a los contratos existentes. Previa presentación de los documentos Fiscales, Informes, y Factura/s.

ART. 3ro: Comuníquese a quienes corresponda, publíquese y archívese.

Lic. Hugo Aguirre
Director de Administración y Finanzas
Municipalidad de Villarrica

Direc. de Admin. y Finanzas

MUNICIPALIDAD DE VILLARRICA
INTENDENCIA MUN.

Intendente Municipal

DR. MAGÍN BENÍTEZ BENÍTEZ
INTENDENTE
Municipalidad de Villarrica del Espíritu Santo

00004

MUNICIPALIDAD DE VILLARRICA DEL ESPIRITU SANTO

OBLIGACIÓN PRESUPUESTARIA

OBLIGACION PRESUPUESTARIA

Nro. 0762

Entidad: 30-47 Municipalidades	Cta.Cte Nro: 08-813443-06
Actividad: 02 - 01 ROYALTIES	Banco: CONTINENTAL
Fecha: 14/08/2024	Denominación: ROYALTIES
Proveedor: JUAN RAMON BOGADO LOPEZ	RUC: 3203340-0

OBS: PAGO SEGUN CERTIFICADO DE AVANCE TERMINAL DE OMNIBUS

Imputación Presupuestaria:						Descripción:	Importe Total: Guaraníes
Actividad		Obj.	Org.	FF	Dpto.		
02	01	522	011	30	4	CONSTRUCCIONES DE OBRAS INSTITUCIONALES	181.977.909
						Total:	***181.977.909

Se han verificado las documentaciones respaldatorias y la imputacion de esta obligacion, conforme al Art. 37° de la Ley 1535/99, de Administración Financiera del Estado.

Contabilidad
Lic. Cirilo Espinola A.
Contador
Municipalidad de Villarrica

Dirig. De Admin. y Finanzas
Lic. Hugo Aguirre
Director de Administración y Finanzas
Municipalidad de Villarrica

Intendente
DR. MARTIN BENITEZ BENITEZ
INTENDENTE
Municipalidad de Villarrica del Espíritu Santo

MUNICIPALIDAD DE VILLARRICA INTENDENCIA MUNICIPAL

00003

de Juan Ramón Bogado López

BOGADO CONSTRUCCIONES

Alejo García A. ½ Cuadra del Club Carlos A. López - Bo. Empalado
(0981) 398 981 CAAGUAZÚ - PARAGUAY

- CONSTRUCCIÓN DE EDIFICIOS
- INSTALACIONES DE FONTANERÍA CALEFACCIÓN Y AIRE ACONDICIONADO
- FABRICACIÓN DE PARTES Y PIEZAS DE CARPINTERÍA PARA EDIFICIOS Y CONSTRUCCIONES
- COMERCIO AL POR MENOR DE MATERIALES DE CONSTRUCCIÓN

RECIBO DE DINERO

R.U.C.: 3203340-0

0000651

Caaguazú, 16 de Agosto de 2.024

Recibí de: Municipalidad de Villarica R.U.C.:

La Cantidad de Guaraníes: Ciento ochenta y un millones novecientos setenta y siete mil novecientos nueve —

En concepto de Pago por Certificado Nº 7 ID Nº 427852 Factura Nº 0000002

00006

Gs. 187977909 #

BOGADO CONSTRUCCIONES
de Juan Ramón Bogado Lopez RUC. 3203340-0

FIRMA AUTORIZADA

IMPRENTA CAAGUAZÚ - de Diego Darío Servín Verza - Mcal. López 435 c/ Walter Insfrán y San Lorenzo
RUC: 3685951-6 Hab. Nº 1463 - Tel.: (0522) 40699 - 01 Tal. 50x2 del 0000651 al 0000700 - JULIO/2024

ORIGINAL: *Cliente* - **DUPLICADO:** *Archivo*

de Juan Ramón Bogado López

BOGADO CONSTRUCCIONES

- CONSTRUCCIÓN DE EDIFICIOS
- INSTALACIONES DE FONTANERÍA CALEFACCIÓN Y AIRE ACONDICIONADO
- FABRICACIÓN DE PARTES Y PIEZAS DE CARPINTERÍA PARA EDIFICIOS Y CONSTRUCCIONES
- COMERCIO AL POR MENOR DE MATERIALES DE CONSTRUCCIÓN

ALEJO GARCÍA A ½ CUADRA DEL CLUB CARLOS A. LÓPEZ - BO. EMPALADO
(0981) 398 981 CAAGUAZÚ - PARAGUAY

Timbrado Nº: 17278435
R.U.C.: 3203340-0
FECHA INICIO VIGENCIA 10/JUNIO/2024

FACTURA

001-002 Nº 0000002

FECHA FIN VIGENCIA 30/JUNIO/2025

FECHA DE EMISIÓN: 14 08 2024

CONDICIÓN DE VENTA: CONTADO [ ] CRÉDITO [X]

RUC o CÉDULA DE IDENTIDAD Nº: 80092949-5

NOTA DE REMISIÓN Nº:

NOMBRE O RAZÓN SOCIAL: Municipalidad de Villarrica

DIRECCIÓN:

TEL./CEL.:

CANT.	DESCRIPCIÓN	PRECIO UNITARIO	VALOR DE VENTA EXENTAS	5%	10%
01	Certificado Nº 1 ID Nº 497859 construcción de Terminal de Transporte Interdistrital de Omnibus Villarrica	181.977.909			181.977.909
					00005
SUB TOTALES					181.977.909

TOTAL A PAGAR (Guaraníes) Ciento ochenta y un millones novecientos setenta y siete mil novecientos nueve — 181.977.909

LIQUIDACIÓN DEL IVA (5%) (10%) 16.543.446 TOTAL IVA: 16.543.446

IMPRENTA CAAGUAZÚ - de Diego Dario Servín Verza - Mcal. López 435 c/ Walter Insfrán y San Lorenzo - RUC: 3685951-6 - Hab. Nº 1463 - Tel.: (0522) 40699 - 50x2 del 0000001 al 0000050 -

ORIGINAL: *Cliente*
DUPLICADO: *Archivo Tributario*

Lote 5693605286 , Cons.: 1

DIRECCIÓN NACIONAL DE INGRESOS TRIBUTARIOS

GERENCIA GENERAL DE IMPUESTOS INTERNOS

NUMERO 4270181825100

FECHA 13/08/2024

FORM.427-1

CERTIFICADO DE CUMPLIMIENTO TRIBUTARIO

DATOS DEL SOLICITANTE

RUC	3203340	NOMBRE O RAZÓN SOCIAL
DV	0	BOGADO LOPEZ JUAN RAMON

A LA FECHA DE EXPEDICIÓN DEL PRESENTE DOCUMENTO EL CONTRIBUYENTE HA CUMPLIDO CON SUS OBLIGACIONES ANTE LA ADMINISTRACIÓN Y SE EMITE EL PRESENTE CERTIFICADO DE CUMPLIMIENTO TRIBUTARIO EN CARÁCTER NORMAL EN VIRTUD A LO ESTABLECIDO EN EL ART. N° 194 DE LA LEY N° 125/91 Y SU MODIFICACIÓN CON LA LEY N° 2421/04 Y DEMÁS DISPOSICIONES VIGENTES.

VALIDO HASTA: 12/09/2024 NÚMERO DE CONTROL : 8CDD0825

DIRECCIÓN NACIONAL DE INGRESOS TRIBUTARIOS

427132033408CDD0825

00007

INSTITUTO DE PREVISIÓN SOCIAL

INSTITUTO DE PREVISION SOCIAL
DIRECCION DE APORTE OBRERO PATRONAL

CERTIFICADO DE CUMPLIMIENTO
CON EL SEGURO SOCIAL

GOBIERNO DEL PARAGUAY | PARAGUÁI REKUÁI

USUARIO EMISION: 3203340

NRO. CERTIFICADO: 446694

FECHA EMISION: 13-08-2024

VENCIMIENTO: 14-09-2024

DATOS DEL EMPLEADOR

Nro. Ruc: 3203340

Nro. Certificado: 446694

Razon Social: BOGADO LOPEZ JUAN RAMON

Actividad(es): OTRAS INSTALACIONES DE CONSTRUCCION

Fecha de Inscripcion: 28-06-2018

Cantidad de Asegurados: 1

Nro. Patronal(es): 0253-40-0355 -

CONSTE QUE EL(LOS) EMPLEADOR(ES), A LA FECHA DE EMISION DEL PRESENTE CERTIFICADO NO ADEUDA(N) EN CONCEPTO DE APORTE OBRERO PATRONAL

Se expide el presente Certificado sin perjuicio de las facultades de Fiscalizacion y Control otorgadas a la Direccion Aporte Obrero Patronal.
Nota: Cualquier correccion no salvada en el texto invalida el presente certificado. "El presente instrumento solo certifica estar al dia en el pago del aporte Obrero-Patronal del/los personal/es declarado/s, no eximiendo la responsabilidad patronal sobre los no declarados.".

La validez de este documento se puede confirmar, ingresando el número de ruc y certificado a traves de nuestro sitio:
http://servicios.ips.gov.py/constancia/

LA MISIÓN DEL INSTITUTO DE PREVISIÓN SOCIAL "Otorgar las prestaciones del seguro social con calidad y calidez mediante la excelencia en la gestión de los talentos y recursos, para el bienestar de sus beneficiarios".

00008

MUNICIPALIDAD DE VILLARRICA DEL ESPIRITU SANTO
Departamento de Obras y Planificación Urbana

CONSTRUCCION DE TERMINAL DE TRANSPORTE INTERDISTRITAL DE OMNIBUS VILLARRICA

PRIMER CERTIFICADO DE OBRAS 14/ 08/2024

N°	RUBRO	UNIDAD	CANTIDAD	P. UNITARIO	P. TOTAL	CANTIDAD REALIZADA	MONTO REALIZADO	PORCENTAJE REALIZADO
	Preparación de la obra:							
1	Cartel de Obras	m2	6,00	238.656	1.431.936	6,00	1.431.936	100%
2	Vallado perimetral de proteccion de obras	m2	420,00	175.946	73.897.320	420,00	73.897.320	100%
3	Obrador	m2	50,00	852.062	42.603.100	50,00	42.603.100	100%
4	Demolicion de edificio y casillas existentes y retiro de escombros	m2	650,00	82.676	53.739.400	650,00	53.739.400	100%
5	Movimiento de suelo . Terraplenamientos.	m3	230,00	61.472	14.138.560	180,00	11.064.960	78%
6	Replanteo y marcación	m2	949,50	10.189	9.674.455	949,50	9.674.456	100%
7	Derribo y destronque de arboles	un	5,00	652.800	3.264.000	5,00	3.264.000	100%
	Estructura de H° A°:						-	
8	Zapatas bases de pilares	m3	21,40	2.399.150	51.341.810		-	0%
9	Vigas de fundacion H°A°	m3	24,38	2.848.244	69.440.188		-	0%
10	Pilares de H° A°	m3	17,16	2.734.004	46.915.508		-	0%
11	Vigas de H°A°	m3	24,38	2.831.147	69.023.363		-	0%
12	Losa de Hormigón Armado Planta Baja	m3	49,62	2.763.669	137.133.255		-	0%
13	Base de Muro de H°A°	m3	2,00	2.088.972	4.177.944		-	0%
14	Pantalla de H° A° de 0,15 de espesor	m3	3,76	3.463.499	13.022.756		-	0%
	Cobertura metálica						-	
15	Bases de pilares de estructura metalica de cabezal de H°A° y Pilotes	m3	24,96	2.097.458	52.352.551		-	0%
16	Estructura metálica, Pilares metálicos , Vigas y cabriadas metalicas con cobertura de chapas.	m2	1.985,16	870.400	1.727.883.264		-	0%
	Muros de elevación:							
17	Muro de nivelacion de 0,45 m de ancho	m2	91,58	285.025	26.102.589		-	0%
18	Muro de elevación de 0.15 visto una cara	m2	337,37	140.242	47.313.443		-	0%
19	Muro de elevacion de 0,15 para revocar	m2	242,32	102.405	24.814.779		-	0%
20	Paneles tipo parasoles en fachadas Este y Oeste, Norte y Sur	m2	302,62	283.003	85.642.367		-	0%
21	Divisorias con mamparas.	m2	261,66	161.750	42.323.505		-	0%
22	Aislacion horizontal de muros Planta Baja	m2	108,00	63.155	6.820.740		-	0%
23	Revoque de paredes interior y exterior a una capa	m2	673,83	51.762	34.878.788		-	0%
24	Revoque de muros exteriores.	m2	151,94	60.980	9.265.301		-	0%
25	Revoque de cielo raso	m2	424,71	65.226	27.702.134		-	0%
26	Revestimiento de azulejos	m2	156,00	139.285	21.728.460		-	0%
27	contrapiso de H° de cascotes 10 cm. Area interior	m2	913,84	52.267	47.763.675		-	0%
28	contrapiso de H° de cascotes 10 cm. Area galeria exterior frontal y posterior	m2	1.060,35	52.267	55.421.313		-	0%
29	Contrapiso en área de veredas	m2	605,12	52.267	31.627.807		-	0%
	Piso						-	
30	Carpeta de cemento p/ base de porcelanato	m2	1.974,19	38.280	75.571.993		-	0%
31	Porcelanato . Area interior	m2	913,84	184.894	168.963.532		-	0%
32	Porcelanato. Area exterior Galeria frontal / Posterior/	m2	1.060,35	184.894	196.052.352		-	0%
33	Veredas de baldosas tipo adoquines de cemento rústicos de diseños circulares.	m2	605,12	119.400	72.251.328		-	0%
34	Instalacion de adoquines.(Explanada frontal y poterior estacionamientos adoquines ecologicos)	m2	2.467,88	122.536	302.404.143		-	0%
35	Zócalo de porcelanato .	ml	879,35	45.439	39.956.784		-	0%
36	Colocación de Vidrios templados. Paños fijos y aberturas. (puertas y ventanas)	m2	326,34	470.869	153.663.389		-	0%
37	Colocación de Mamparas y puertas para boxes de baños	m2	40,93	587.520	24.047.193		-	0%
38	Cenefas de estructura metálicas placas cementicias sobre techo de bloque / terraza técnica.y cobretura de caños de bajadas en la Fachada Norte.	m2	270,87	277.440	75.150.172		-	0%
	Aberturas				-		-	
39	Colocación Puerta tipo tablero de madera de 0,80 x 2.10 con marco y herrajes.	un	17,00	1.814.248	30.842.216		-	0%
40	Asientos de espera/ sillas Tandem de 4 cuerpos asientos de metal	un	18,00	1.280.000	23.040.000		-	0%
	Pinturas						-	
41	De estructura metalica.	m2	1,00	36.391	36.391		-	0%
42	De paredes al latex	m2	669,77	24.058	16.113.567		-	0%

00003

Arq. Carmen M. Airaldi
Directora de Obras y Planificación Urbana
Municipalidad de Villarrica

43	De cielo raso	m2	424,71	23.570	10.010.414		-	0%
44	De aberturas de madera al barniz	m2	65,79	31.954	2.102.253		-	0%
45	De ladrillos vistos con antimoho incoloro (limpieza de ladrillos vistos con ácido muriático y resina sintpetica)	m2	337,37	24.499	8.265.227		-	0%
46	Canaleta y caño de bajada con pintura sintètica	ml	59,10	272.000	16.075.200		-	0%
47	De Paredes al látex. (cenefas de chapas cementicias)	m2	270,87	24.058	6.516.590		-	0%
	Desague Pluvial:				-		-	
48	Canaleta de chapas N°26 desarrollo 4.20 m. y caño de bajada de PVC de 150 mm.	ml	59,10	456.960	27.006.336		-	0%
49	Registro de 30 x 30x 30 para desague de caño de bajada	un	13,00	247.995	3.223.935		-	0%
50	Cañeria de desgue pluvial	ml	100,00	91.042	9.104.200		-	0%
	Instalciones Sanitarias				-		-	
51	instalcion de agua corriente pileta cocina	un	10,00	237.115	2.371.150		-	0%
52	instalacion desague cloacal de pileta de cocina	un	10,00	283.698	2.836.980		-	0%
53	instalacion de agua corriente baños (tipo baño social unlabatorio + un inodoro)	un	3,00	379.761	1.139.283		-	0%
54	instalacion de agua corriente baños (tipo baño servicio un labatorio + un inodoro+ un mingitorio)	un	3,00	563.330	1.689.990		-	0%
55	instalacion de desague cloacal de baños tipo social	un	3,00	421.912	1.265.736		-	0%
56	instalacion desague cloacal de de baño tipo de servicio	un	3,00	506.479	1.519.437		-	0%
57	Instalcion de artefactos y griferia de piletas de cocina (acero inoxidable una bacha)	un	10,00	639.744	6.397.440		-	0%
	instalacion de artefactos y griferia de baños				-		-	
58	Inodoros	un	8,00	441.656	3.533.248		-	0%
59	Lavatorios c/ mesada de granito	un	7,00	858.360	6.008.520		-	0%
60	Mingitorios	un	4,00	331.454	1.325.816		-	0%
61	Provison y colocacion de espejos	un	3,00	192.926	578.778		-	0%
62	barrales para minusvalidos. Juego	un	2,00	1.360.000	2.720.000		-	0%
63	Registros de 40 x40	un	3,00	372.343	1.117.029		-	0%
64	Registros de 60 x 60	un	5,00	486.102	2.430.510		-	0%
65	Caños de desaguel cloacal de 100 mm	ml	80,00	91.042	7.283.360		-	0%
66	Muebles de cocina para boxes	ml	36,20	1.317.024	47.676.268		-	0%
	Señalectica				-		-	
67	PLACA DE SEÑALIZACION /ACESOS NORTE SUR ESTE Y OESTE Letrasy simbolos de tres placas combinadas aplicadas a pared de 40 x 15 cm	un	23,00	157.760	3.628.480		-	0%
68	PLACA DE SEÑALIZACION /SANITARIOS DAMAS / CABALLEROS / INCLUSIVOS letras y simbolos de tres placas combinadas , aplicados a parede de 30x 5 cm	un	24,00	119.680	2.872.320		-	0%
69	PLACA DE SEÑALIZACION/ AREA DE EMBARQUE letras de tres placas combinadas aplicadas a pared o mampara 30 x 5 cm	un	28,00	119.680	3.351.040		-	0%
	Instalación eléctrica				-		-	
70	Provisión e instalación de Transformador de 300nKVA Pedestal	un	1,00	77.372.064	77.372.064		-	0%
71	Provisión e instalación de Equipo de Acondicionador de Aire tipo compacto de 180,000 BTU	un	3,00	66.727.584	200.182.752		-	0%
72	Instalaciones eléctricas /Tablero principal, seccional.	un	2,00	1.189.948	2.379.896		-	0%
73	Instalación de artefactos eléctricos /Cable multifilar de 16 mm2	m	500,00	39.917	19.958.500		-	0%
74	Instalación de artefactos eléctricos /Cable multifilar de 10 mm2	m	400,00	20.890	8.356.000		-	0%
75	Instalación de artefactos eléctricos /Cable multifilar de 6 mm2	m	800,00	11.310	9.048.000		-	0%
76	Instalación de artefactos eléctricos /Cable multifilar de 4 mm2	m	1.000,00	7.983	7.983.000		-	0%
77	Instalación de artefactos eléctricos /Cable preensamblado 4 x 16 mm2	m	200,00	23.950	4.790.000		-	0%
78	Instalación de artefactos eléctricos /Cable multifilar de 2 mm2	m	1.600,00	4.258	6.812.800		-	0%
	otros materiales				-		-	
79	Instalación de artefactos eléctricos /Cable Multifilar de 2 x4 tipo taller	m	400,00	21.821	8.728.400		-	0%
80	Instalación de artefactos eléctricos /Cable Multifilar de 1	m	800,00	1.996	1.596.800		-	0%
81	Instalación de artefactos eléctricos /Llave termomagnética de 32	un	30,00	39.917	1.197.510		-	0%

00016

BOGADO CONSTRUCCIONES
de Juan Ramón Bogado Lopez RUC 1.203.340-0

MUNICIPALIDAD DE VILLARRICA
DIRECCIÓN DE OBRAS Y PLANIFICACIÓN URBANA

Arq. Carmen M. Airaldi
Directora de Obras y Planificación Urbana
Municipalidad de Villarrica

82	Instalación de artefactos eléctricos /Llave termomagnética de 20	un	30,00	39.917	1.197.510		-	0%
83	Instalación de artefactos eléctricos /Llave termomagnética de 16	un	60,00	39.917	2.395.020		-	0%
84	Instalación de artefactos eléctricos /Llave	un	2,00	332.640	665.280		-	0%
85	Instalación de artefactos eléctricos /Caja de conexión rectangular	un	300,00	3.992	1.197.600		-	0%
86	Instalación de artefactos eléctricos /Caja de conexión octogonal	un	400,00	4.352	1.740.800		-	0%
87	Instalación de artefactos eléctricos /Caño corrugado antillama de 1 pulgada	m	1.000,00	6.653	6.653.000		-	0%
88	Instalación de artefactos eléctricos /Caño corrugado antillama de 3/4 pulgada	m	1.800,00	6.653	11.975.400		-	0%
89	Instalación de artefactos eléctricos /Caño corrugado antillama de 5/8 pulgada	m	800,00	5.322	4.257.600		-	0%
90	Instalación de artefactos eléctricos /Caño electroducto de 5/8	m	500,00	2.661	1.330.500		-	0%
91	Instalación de artefactos eléctricos /Caño electroducto de 3/4	m	1.000,00	3.992	3.992.000		-	0%
92	Instalación de artefactos eléctricos /Caño electroducto de 1 pulgada	m	800,00	3.565	2.852.000		-	0%
93	Postes de H°A° de 10,50	un	15,00	1.596.672	23.950.080		-	0%
	Artefactos eléctricos				-		-	
94	Instalación de artefactos eléctricos /llave de un punto	un	150,00	36.797	5.519.550		-	0%
95	Instalación de artefactos eléctricos /Caja de llave de 1 modulo	un	100,00	5.000	500.000		-	0%
96	Instalación de artefactos eléctricos /Caja de llave de 2 modulos	un	150,00	5.000	750.000		-	0%
97	Instalación de artefactos eléctricos /Caja de llave de 3 modulos	un	150,00	5.000	750.000		-	0%
98	Instalación de artefactos eléctricos /Aplique LED de adosar de 18 W	un	80,00	55.883	4.470.640		-	0%
[illegible]	Instalación de artefactos eléctricos /Aplique LED de adosar de 12 W	un	30,00	42.578	1.277.340		-	0%
[illegible]00	Instalación de artefactos eléctricos /Aplique LED urbino	un	20,00	1.995.840	39.916.800		-	0%
101	Instalación de artefactos eléctricos /tomas corriente	un	150,00	13.306	1.995.900		-	0%
102	Instalación de artefactos eléctricos /tomas shko	un	30,00	39.917	1.197.510		-	0%
103	Instalación de artefactos eléctricos /Base con fotocelula	un	20,00	61.206	1.224.120		-	0%
104	Vallado perimetral de alambre tejido y pilares matalicos cargados de H°	ml	5,00	365.568	1.827.840		-	0%
105	Portón metálico	un	69,52	3.692.955	256.734.231		-	0%
	CASETA DE CONTROL						-	
106	REPLANTEO Y MARCACION	m2	28,52	10.189	290.590		-	0%
107	CIMIENTO DE PIEDRA BRUTA COLOCADA	m2	16,00	442.995	7.087.920		-	0%
108	MURO DE NIVELACION DE 0,45 DE ANCHO	m2	2,16	285.025	615.654		-	0%
109	MURO DE NIVELACION DE 0,30 DE ANCHO	m2	9,36	190.926	1.787.067		-	0%
110	MURO DE 0,15 DE LADRILLOS COMUNES	m2	99,76	102.405	10.215.922		-	0%
111	MURO DE 0,15 DE LADRILLOS LAMINADOS VISTOS	m2	53,20	140.242	7.460.874		-	0%
112	CONTRAPISO DE CASCOTES DE 10 CM	m2	92,00	52.267	4.808.564		-	0%
113	CARPETA DE CEMENTO P/ BASE PORCELANATO	m2	124,00	38.280	4.746.720		-	0%
114	PISO DE PORCELANATO 60X60 CM	m2	32,00	184.894	5.916.608		-	0%
115	ZOCALO DE PORCELANATO	ml	44,40	45.439	2.017.491		-	0%
116	PISO DE ADOQUINES DE DISEÑO CIRCULARES EN AREA EXTERIOR .DE H°	m2	61,24	119.400	7.312.056		-	0%
117	REVOQUE DE PAREDES INTERIOR EXTERIOR.	m2	201,40	51.762	10.424.866		-	0%
118	TECHO DE CHAPA SANDWICH PREPINTADA ESPESOR	m2	23,18	496.664	11.512.671		-	0%
119	ABERTURA DE VIDRIO TEMPLADO PUERTA DE 0,80 DE HOJA TIPO 1	UNIDAD	7,56	470.869	3.559.769		00011	0%
120	ABERTURAS DE VIDRIO TEMPLADO VENTANA DE 1,45 *0,90 TIPO. V.	UNIDAD	5,22	470.869	2.457.936		-	0%
121	PINTURA DE MURO REVOCADO AL LATEX INTERIOR	m2	201,40	24.058	4.845.281		-	0%
122	TRATAMIENTO ANTIHUMEDAD EN LADRILLOS VISTOS.	m2	71,68	24.499	1.756.088		-	0%
	INSTALACION ELECTRICA						-	

BOGADO CONSTRUCCIONES
de Juan Ramón Bogado Lopez RUC 3.203.340-0

MUNICIPALIDAD VILLARRICA
DIRECCIÓN DE OBRAS Y PLANIFICACIÓN URBANA

Arq. Carmen M. Airaldi
Directora de Obras y Planificación Urbana
Municipalidad de Villarrica

123	INSTALACION DE ARTEFACTOS ELECTRICOS /TOMAS CORRIENTE	UNIDAD	8,00	192.924	1.543.392		-	0%
124	INSTALACION DE ARTEFACTOS ELECTRICOS /ARTEFACTIOS DE ILUMINACION	UNIDAD	16,00	192.924	3.086.784		-	0%
125	Provisión e instalación de Acondicionador de Aire	UNIDAD	4,00	192.924	771.696		-	0%
	EXTERIORES						-	
126	Piso de adoquines en area karumbe	m2	138,95	122.536	17.026.377		-	0%
127	Parquizacón de areas exteriores.	m2	436,55	59.840	26.123.152		-	0%
	Sistema de seguridad contra incendios						-	
128	Panel central de alarmas /teclado remoto de control/transformador y sirena	un	1,00	1.952.960	1.952.960		-	0%
129	Instalación de sistema contra incendios/Detectores de humo iónicos	un	52,00	145.466	7.564.232		-	0%
130	Instalacion de sistema contra incendios/ Extintores	un	18,00	435.200	7.833.600		-	0%
131	Instalacion de sistema contra incendios/Pulsadores manuales de incendio	un	3,00	245.888	737.664		-	0%
132	carteles de salida y Luces de emergencia	un	9,00	245.888	2.212.992		-	0%
133	Boca siamesa / cañerías 80,00 ml/ válvulas de retención.	un	1,00	14.039.013	14.039.013		-	0%
134	Bocas equipadas BIE	un	1,00	3.340.800	3.340.800		-	0%
135	Reservorio de agua / tanque metálico de 10.000 lts con electrobomba conectado a pozo artesiano existente	un	1,00	41.996.800	41.996.800		-	0%
136	Servicio de instalacion de cocina /Extactores de cocinas con campana	un	10,00	2.574.934	25.749.340		-	0%
137	Limpieza final	m2	949,50	6.792	6.449.004		-	0%
					5.165.607.237		**195.675.172**	**3,79%**

		DESEMBOLSOS MENSUALES
		DESEMBOLSOS ACUMULADOS
		AVANCES MENSUAELES
		AVANCE ACUMULADO

RESUMEN DE PAGOS		**DESEMBOLSOS**	
COSTO TOTAL DE LA OBRA	**5.165.607.237**		
ANTICIPO DEL 2%		**103.312.145**	
MONTO TOTAL DEL PRIMER CERTIFICADO DE OBRS	**195.675.172**		
DESCUENTO POR ANTICIPO 2%			3.913.503
DESCUENTO POR FRONDO DE REPARO 5%			9.783.759
MONTO NETO DEL PRIMER CERTIFICADO 14 DE AGOSTO 2024		**181.977.909**	
TOTAL DESEMBOLSADO HASTA LA FECHA		**285.290.054**	

BOGADO CONSTRUCCIONES
de Juan Ramón Bogado Lopez RUC. 4.203.340-0

MUNICIPALIDAD DE VILLARICA
DIRECCIÓN DE OBRAS Y PLANIFICACIÓN URBANA

Arq. Carmen M. Alfaldi
Directora de Obras y Planificación Urbana
Municipalidad de Villarrica

INFORME DE FISCALIZACION DE OBRAS

OBRA: CONSTRUCCION DE TERMINAL DE TRANSPORTE INTERDISTRITAL DE OMNIBUS DE VILLARRICA

ID: 427852

CONTRATO LPN N°01/2023

INFROME PARA CERTIFICADO N°1

FECHA: 14 DE AGOSTO 2024

	RUBROS	INFORME DE AVANCE DE RUBROS
	Preparación de la obra	

Arq. Carmen M. Alraldi
Directora de Obras y Planificación Urbana
Municipalidad de Villarrica

1	Cartel de Obras	Este rubro fue realizado según lo que indica las especificaciones técnicas. 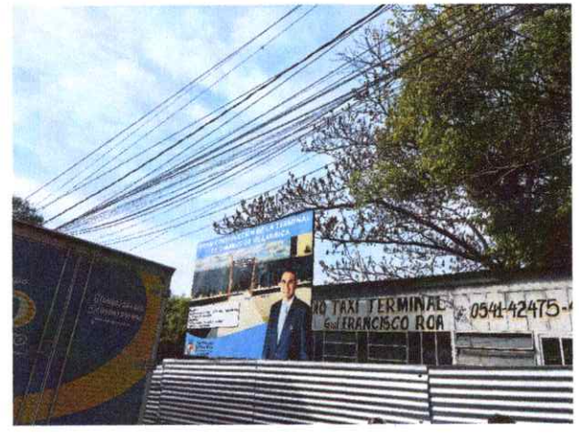
2	Vallado perimetral de protección de obras	Realizado . 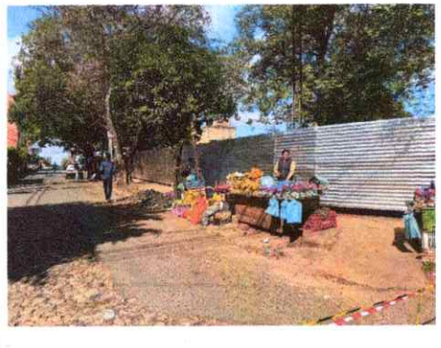 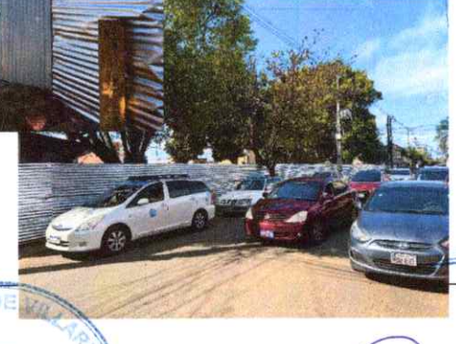

Arq. Carmen M. Airaldi
Directora de Obras y Planificación Urbana

3	Obrador	Se construyo un obrador, y el Señor Bogado propietario de la empresa adquirió lo que era la casilla de taxistas para utilizar como un segundo obrador. 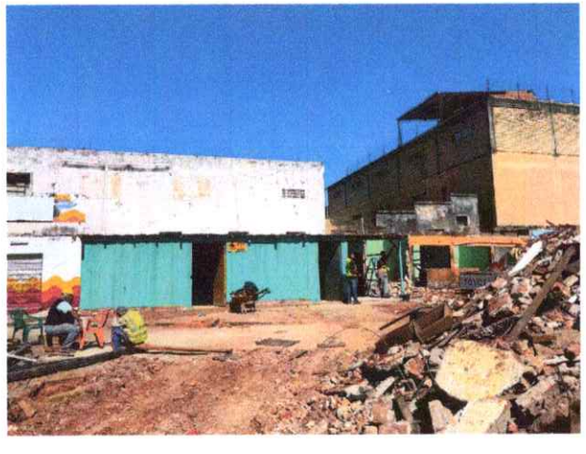 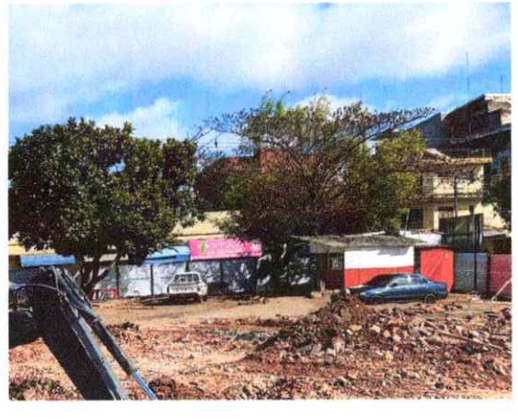
4	Demolición de edificio y casillas existentes y	Rubro realizado

00015

MUNICIPALIDAD DE VILLARRICA · DIRECCIÓN DE OBRAS Y PLANIFICACIÓN URBANA

Arq. Carmen M. Airaldi
Directora de Obras y Planificación Urbana
Municipalidad de Villarrica

	retiro de escombros	
5	Movimiento de suelo, Terraplenamiento. 00016	

MUNICIPALIDAD DE VILLARRICA · DIRECCIÓN DE OBRAS Y PLANIFICACIÓN URBANA

Arq. Carmen M. Airaldi
Directora de Obras y Planificación Urbana
Municipalidad de Villarrica

6	Replanteo y marcación	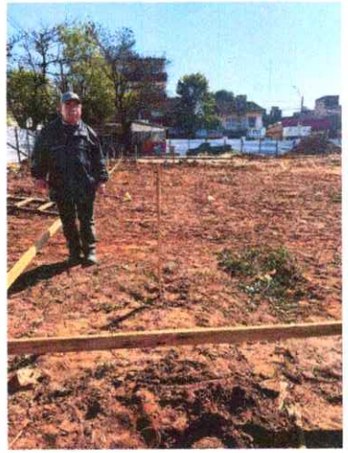
7	Derribo y destronque de arboles	Rubro realizado, sin problemas 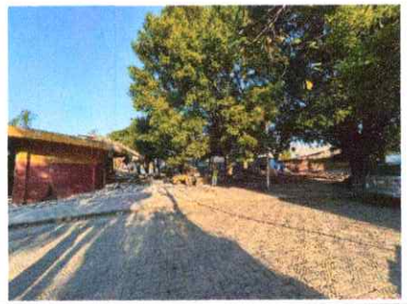

00017

MUNICIPALIDAD DE VILLARRICA
DIRECCIÓN DE OBRAS Y PLANIFICACIÓN URBANA

Arq. Carmen M. Airaldi
Directora de Obras y Planificación Urbana
Municipalidad de Villarrica

El avance de obras de este certificado es del 3.79 %

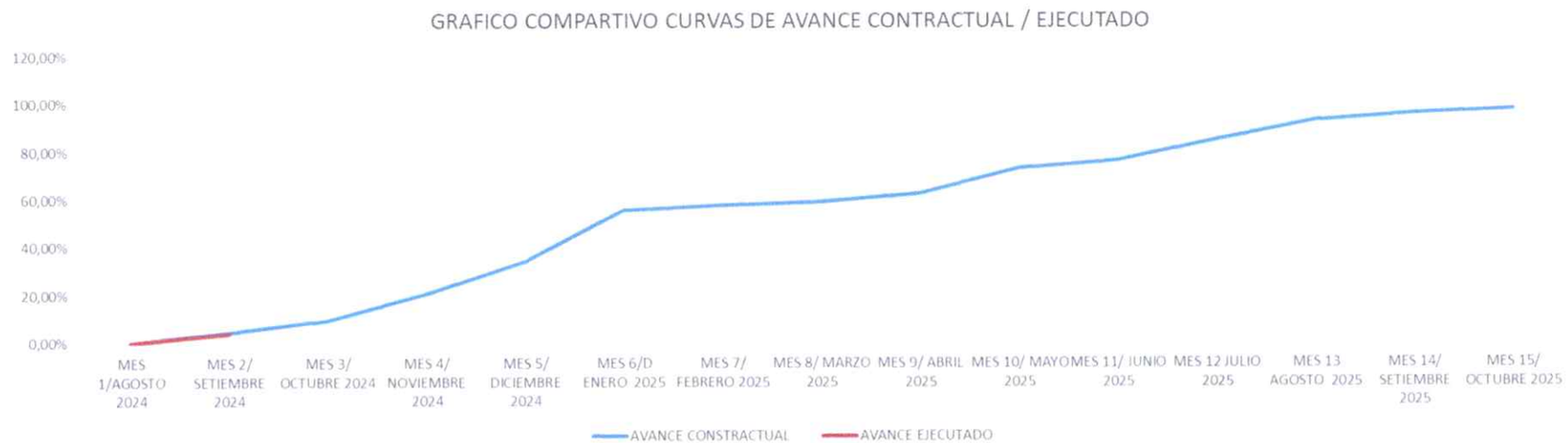

00018

Arq. Carmen M. Airaldi
Directora de Obras y Planificación Urbana
Municipalidad de Villarrica

MUNICIPALIDAD DE VILLARRICA
DIRECCIÓN DE OBRAS Y PLANIFICACIÓN URBANA

MUNICIPALIDAD DE VILLARRICA **CALLE, GRAL.DIAZ ENTRE MCAL.LOPEZ Y MCAL. ESTIGARRIBIA** **(0541)42255**	**TIMBRADO N° 15451261** **CÓDIGO CONTROL 98A008D4** **INICIO DE VIGENCIA 22/02/2022** **RUC 80022949-5** **COMPROBANTE DE RETENCIÓN VIRTUAL** **001-001-0009300**
FECHA DE EMISIÓN: 19/08/2024	**CONDICIÓN DE VENTA: CONTADO: X** CRÉDITO:
RUC / CÉDULA DE IDENTIDAD: 3203340 - 0 **NOMBRE O RAZÓN SOCIAL:** JUAN RAMON BOGADO LOPEZ **DIRECCIÓN:** ALEJO GARCIA A 1/2 CUADRA DEL CLUB CARLOS A. LOPEZ Bº EMPALADO	**NÚMERO DE COMPROBANTE:** 001-002-0000002 **FECHA DEL COMPROBANTE:** 14/08/2024 **MONEDA:** GUARANI

CANTIDAD	DESCRIPCIÓN	PRECIO UNITARIO	IMPUESTO AL VALOR AGREGADO		
			EXENTAS	IVA 5%	IVA 10%
1	CERTIFICADO Nº 1 ID 427852 CONSTRUCCION DE TERMINAL DE OMNIBUS VCA.	181.977.909	0	0	181.977.909

VALOR PARCIAL			0	0	181.977.909
TOTAL COMPROBANTE					181.977.909
LIQUIDACIÓN DEL IVA:			(5%) 0	(10%) 16.543.446	(TOTAL) 16.543.446
RETENCIONES (EN GUARANÍES)	**RENTA %**	**RENTA (CABEZAS)**	**RENTA (TONELADAS)**	**IVA 5%**	**IVA 10%**
BASE DE LA RETENCIÓN	0	0	0	0	16.543.446
FACTOR DE LA RETENCIÓN	0%	0	0	0%	30%
TOTAL RETENIDO	0	0	0	0	4.963.034
TOTAL GENERAL RETENIDO					**4.963.034**

00019

Municipalidad de Villarrica
RUC N° 80022949-5
Dirección: Gral. Díaz e/ Mcal. López y Mcal. Estigarribia
correo electrónico: uocvillarrica@gmail.com

UOC
UNIDAD OPERATIVA DE CONTRATACIONES

Misión: "ser un municipio que gestiona y administra sus recursos manera eficaz y trasparente, garantizando el bienestar, desarrollo, crecimiento sustentable e inclusivo, que valore y respete nuestros recursos históricos y culturales propiciando la participación ciudadana"

MEMORÁNDUM

DE: **LIC. LUIS MANUEL VALLEJO**
ENCARGADO DE U.O.C.

A: **LIC. NELSON ORTEGA**
CONTROL INTERNO.-

ASUNTO: **REMITIR LEGAJO DE LA TERMINAL DE OMNIBUS**

FECHA: **24/06/2024.-**

Tengo el agrado de dirigirme a Ud. a los efectos de remitir el legajo correspondiente al proceso licitatorio: "LICITACIÓN PUBLICA NACIONAL (LPM) N° 01 CONSTRUCCION DE TERMINAL DE TRASPORTE INTERDISTRITAL DE OMNIBUS VILLARRICA ID N° 427852"

Se anexa: Planilla detallada de las documentaciones respectivas con sus foliaturas correspondientes.-

Sin otro particular, aprovecho la ocasión para desearle éxitos en sus funciones.-

MUNICIPALIDAD DE VILLARRICA - UNIDAD OPERATIVA DE CONTRATACIONES

.....
Lic. Luis Vallejo
Encargado de UOC.-
Lic. Luis Manuel Vallejo

00022

CONSTRUCCIÓIN DE TERMINAL DE TRANSPORTE INTERDISTRITAL DE OMNIBUS ID N° 427852		520 CANTIDAD DE PAGINAS
1	Orden de Pago.	
2	Certificación de Disponibilidad Presupuestaria.	
3	Nota de Pedido Interno (OG 530,540,570,580,590)	
4	Informe o Dictamen en caso de Contratación por la Vía de Excepción.	
5	Especificación Técnica de obra (OG 520)	
6	Carta de Invitación a Oferentes con acuse de recibo y/o cinco presupuestos del Oferente (5 minimo)	Dario
7	Acta de Apertura de Sobres	4 Pág.
8	Ultima Declaración Jurada de Impuestos y/o Cumplimiento Tributario.	
9	Planilla de Cómputo Métrico (firmado y sellado) (OG520)	
10	Informe de Evaluación Técnico-Económico y Cuadro Comparativo de Precios y/o Productos.	109 Pág.
11	Resolución de Adjudicación.	1 Pág.
12	Contrato + dictamen jurídico.	13 Pág.
13	Adenda del Contrato (con los antecedentes para el OG 520, pedido del Fiscal de Obras, Resolucion de la UOC)	
14	Orden de compra/Servicios (OG 530,540)	
15	Acta de Inicio de Obras (OG 520)	
16	Nota de Remisión del bien Proveedor y/o Nota de Recepción del bien (OG 530,540,570)	
17	Acta de Recepción Provisoria de Obras	
18	Acta de Recepción Definitiva de la Obras y/o bienes.	
19	Certificado de Obras.	
20	Factura Crédito/contado y Recibo de dinero	
21	Comprobante de Retencion del IVA	
22	Comprobante de Retención Ley N° 2051/03 (Gobernaciones)	
23	Documento de incorporación del bien al inventario.	
24	Autorización Lic. Sonia Bernal	4 Pág.
25	Resolución aprobación adjudicacón Junta Municipal.	1 Pág.
26	Pliego de bases y condiciones	48 Pág.
27	comunicación de adjudicación.	11 Pág.
28	Publicación periodico 3 días.	3 Pág.
29	Resolucón rechazo protesta DNCP	33 Pág.
30	Poliza N° 1501006529	2 Pág.
31	Poliza N° 1503003366	2 Pág.
32	Poliza N° 1506001416	2 Pág.
33	Poliza N° 1402001073	5 Pág.
34	Poliza N° 1103000810	5 Pág.
35	Poliza N° 0401040985	4 Pág. (cuatro)
36	Resolución designación de fiscal de obras	1 Pág.
37	Nota de presentación de piliza Bogado construcciones	1 Pág.
38	Cedula de mipymes	2 Pág.

MUNICIPALIDAD DE VILLARRICA · UNIDAD OPERATIVA DE CONTRATACIONES PUBLICAS

Lic. Luis Manuel Vallejo

39- Garantia de mantenimiento de oferta