GOBERNACION DE ITAPÚA

RESÚMEN DEL CERTIFICADO BÁSICO N° 2

Mes: Febrero

CONTRATACIÓN DIRECTA Nº 33/2023 – "CONSTRUCCIÓN DE EMPEDRADO EN EL BARRIO SAN JORGE DEL DISTRITO DE YATYTAY - ID Nº 437.001

Posición	Conceptos	Importes Autorizados		Importes Certificados					
				Hasta Certificado Anterior		Presente Certificado		Total Certificado a la Fecha	
		%	(1-2)	% Avance de Obra	(1-2)	% Avance de Obra	(1+2)	% Avance de Obra	(1+2)
A	ificaciones de Obra Ejecutada por Precio Unitario								
A.I	CONTRATACIÓN DIRECTA Nº 33/2023 – "CONSTRUCCIÓN DE EMPEDRADO EN EL BARRIO SAN JORGE DEL DISTRITO DE YATYTAY - ID Nº 437.001	100%	164.781.959	21,33%	35.152.549	23,87%	39.325.600	45,20%	74.478.149
A	**Total por Contrato**	**100%**	**164.781.959**	**21,33%**	**35.152.549**	**23,87%**	**39.325.600**	**45,20%**	**74.478.149**

B	**Deducciones a la fecha**			**Hasta Certificado Anterior**		**Presente Certificado**		**Total Certificado a la Fecha**	
B.I	Devolución de Anticipo	*20,00%*	32.956.392	7.030.510		7.865.120		14.895.630	
B.II	Para Fondo de Reparo	*0,00%*	0	0		0		0	
B	**Total Deducciones**		**32.956.392**	**7.030.510**	**0**	**7.865.120**		**14.895.630**	
C.I	**Importe Liquido a Pagar Según Presente Certificado (A - B)**					31.460.480			
C.II	Multas					0			
C	**Importe Neto a Pagar Según Presente Certificado (A - B)**					**31.460.480**			

Certificado Básico Nº	**2**
Mes:	**Febrero**
Contrato N°:	**77/2023**
Monto Básico:	**164.781.959**
Contratista:	**Omar Daniel Valdez Acosta**
Fecha de Inicio:	**18-dic-23**
Plazo de Ejecución:	**90 dias**
Fecha de terminación prevista:	**17-mar-24**
Prórroga:	.
Fecha de terminación con prórroga:	.

SON GUARANIES: Treinta y un millones cuatrocientos sesenta mil cuatrocientos ochenta.-

Omar DanielValdez Acosta
Contratista-Representante Legal

G.L.V CONSTRUCCIONES
RUC: 3927192 - 7

Arq. Diego Armando Saldivar
Fiscal de Obras
Reg. Prof. M.O.P.C. Nº 3441
Gobernación de Itapúa

GOBIERNO DEPARTAMENTAL DE ITAPUA
Secretaría de Obras Públicas y Transporte

Secretario de Obras Públicas y Transporte
Gobernación de Itapúa
Ing. Fernando Breggioni
Secretario Departamental de Obras Públicas y Transporte
Gobernación de Itapúa

CERTIFICADO BÁSICO DE OBRAS N° 2

PLANILLA DE MEDICIÓN Y CERTIFICADO

MES: Febrero

Fecha: 26 2 2024

CONTRATACIÓN DIRECTA Nº 33/2023 – "CONSTRUCCIÓN DE EMPEDRADO EN EL BARRIO SAN JORGE DEL DISTRITO DE YATYTAY - ID Nº 437.001			
CONTRATISTA:	Omar DanielValdez Acosta	FECHA DE INICIO:	18-dic-23
MONTO DE LA OFERTA:	164.781.959	FECHA DE TERMIACION PREVISTA:	17-mar-24
CONTRATO N°:	77/2023	PRÓRROGA:	-
PLAZO DE EJECUCIÓN:	90 días	FECHA DE TERMIACION CON PRÓRROGA:	-

CAUDRO DE PRECIOS ADJUDICADOS							PLANILLA DE MEDICIÓN						PLANILLA DE CERTIFICADO BÁSICO					
CONTRATACIÓN DIRECTA Nº 33/2023 – "CONSTRUCCIÓN DE EMPEDRADO EN EL BARRIO SAN JORGE DEL DISTRITO DE YATYTAY - ID Nº 437.001						INCIDENCIA DEL RUBRO SOBRE EL TOTAL	EN PORCENTAJE			EN INCIDENCIA			CANTIDAD EJECUTADA			CANTIDAD EJECUTADA EN GS.		
Ítem	Descripción del Bien	Unidad de Medida	Cantidad	Precio unitario (IVA Incluído)	Precio total		ACUMUL. ANTERIOR	PRESENTE	ACUMUL. TOTAL	ACUMUL. ANTERIOR	PRESENTE	ACUMUL. TOTAL	ACUMUL. ANTERIOR	PRESENTE	ACUMUL. TOTAL	ACUMUL. ANTERIOR	PRESENTE	ACUMUL. TOTAL
1	Desmonte de terreno - Desmonte y retiro de tierra para apertura de camino auxiliar	Milímetros cuadrados	420	13.357	5.609.940	0,034	50,00%	0,00%	50,00%	0,017	-	0,017	210,00	0,00	210,00	2.804.970	0	2.804.970
2	Replanteo y marcación - Replanteo y marcación de obra, con Equipo Topográfico.-	Metro lineal	405	8.061	3.264.705	0,020	100,00%	0,00%	100,00%	0,020	-	0,020	405,00	0,00	405,00	3.264.705	0	3.264.705
3	"Cartel de obra (Estructura de madera y chapa nro. 24) 2,00 x 1,50 m, con impresión adhesiva).-"	Unidad	1	994.096	994.096	0,006	100,00%	0,00%	100,00%	0,006	-	0,006	1,00	0,00	1,00	994.096	0	994.096
4	Carteles de señalización de chapa Nº 24. (0,30 x 0,80).-	Unidad	1	4.575.366	4.575.366	0,028	100,00%	0,00%	100,00%	0,028	-	0,028	1,00	0,00	1,00	4.575.366	0	4.575.366
5	"Construcción de empedrado - "Colchon de tierra colorada limpia para asiento de piedra (espesor 0,20m).-	Metros cuadrados	2738	6.454	17.671.052	0,107	14,61%	33,67%	48,28%	0,016	0,036	0,052	400,00	922,00	1.322,00	2.581.600	5.950.588	8.532.188
6	"CORDON ESCONDIDO de Hº. Desarrollo 0.40 m. espesor 0.12 m. cargado in situ ."	Metros cúbicos	38,88	983.360	38.233.037	0,232	26,75%	18,78%	45,52%	0,062	0,044	0,106	10,40	7,30	17,70	10.226.944	7.178.528	17.405.472
7	Colocacion de hormigon armado - "CORDON ESCONDIDO de Hº. Desarrollo 0.30 m. espesor 0.20 m, cargado in situ.-"	Metros cúbicos	0,84	971.320	815.909	0,005	0,00%	0,00%	0,00%	-	-	-	0,00	0,00	0,00	0	0	0
8	Construcción de empedrado - "Pavimento tipo EMPEDRADO, de piedra bruta (espesor mínimo 0.15 m).-"	Metros cuadrados	2738	31.293	85.680.234	0,520	12,49%	30,57%	43,07%	0,065	0,159	0,224	342,09	837,14	1.179,22	10.704.868	26.196.484	36.901.352
9	Relleno y compactacion de terreno - Relleno y compactación para soporte de cordón cuneta.-	Metros cuadrados	136	33.441	4.547.976	0,028	0,00%	0,00%	0,00%	-	-	-	0,00	0,00	0,00	0	0	0
10	Limpieza general y final del sitio de obras.-	Metros cuadrados	2738	1.238	3.389.644	0,021	0,00%	0,00%	0,00%	-	-	-	0,00	0,00	0,00	0	0	0
Total					164.781.959	100%				21,33%	23,87%	45,20%				35.152.549	39.325.600	74.478.149

Omar DanielValdez Acosta
Contratista-Representante Legal

G.L.V CONSTRUCCIONES
RUC: 3927192 - 7

Arq. Diego Armando Saldivar
Reg. Prof. M.O.P.C. N° 3441
Gobernación de Itapúa

GOBERNACIÓN DE ITAPÚA

CERTIFICADO BÁSICO DE OBRAS N° 2

CUADRO Y CURVA DE AVANCE

MES: Febrero

CONTRATACIÓN DIRECTA Nº 33/2023 – "CONSTRUCCIÓN DE EMPEDRADO EN EL BARRIO SAN JORGE DEL DISTRITO DE YATYTAY - ID Nº 437.001

Contrato N°: 77/2023			
Monto del Contrato:	164.781.959	**Fecha de terminación prevista:**	17-mar-24
Plazo Contractual:	90 dias	**Prórroga:**	.
Inicio de Obra:	18-dic-23	**Fecha de terminación con prórroga:**	.

CUADRO DE AVANCE

MES	PREVISTO GS.		EJECUTADO GS.		PREVISTO %		EJECUTADO %	
	MENSUAL	ACUMULADO	MENSUAL	ACUMULADO	MENSUAL	ACUMULADO	MENSUAL	ACUMULADO
INICIO	0	0	0	0	0,00%	0,00%	0,00%	0,00%
Enero	58.283.797	58.283.797	35.152.549	35.152.549	35,37%	35,37%	21,33%	21,33%
Febrero	58.452.920	116.736.716	39.325.600	74.478.149	35,47%	70,84%	23,87%	45,20%
Marzo	48.045.242	164.781.959			29,16%	100,00%		

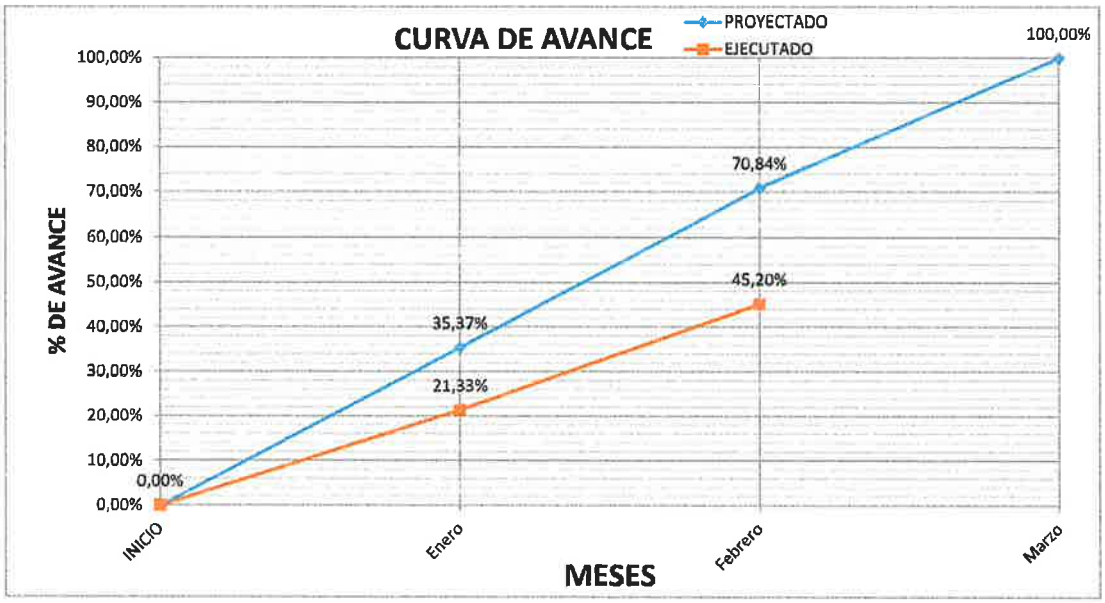

Omar DanielValdez Acosta
Contratista-Representante Legal

Arq. Diego Armando Saldivar
Reg. Profesional de Obras 3441
Gobernacion de Itapúa

G.L.V CONSTRUCCIONES
RUC: 3927192 - 7

CERTIFICADO BÁSICO DE OBRAS N° 2

CRONOGRAMA FISICO - FINANCIERO

Mes: Febrero

CONTRATACIÓN DIRECTA Nº 33/2023 – "CONSTRUCCIÓN DE EMPEDRADO EN EL BARRIO SAN JORGE DEL DISTRITO DE YATYTAY - ID Nº 437.001			
CONTRATISTA:	Omar DanielValdez Acosta	FECHA DE INICIO:	18-dic-23
MONTO DE LA OFERTA GS:	164.781.959	FECHA DE TERMIACION PREVISTA:	17-mar-24
CONTRATO N°:	77/2023	PRÓRROGA:	
PLAZO DE EJECUCIÓN:	90 días	FECHA DE TERMIACION CON PRÓRROGA:	

CAUDRO DE PRECIOS ADJUDICADOS

CONTRATACIÓN DIRECTA Nº 33/2023 – "CONSTRUCCIÓN DE EMPEDRADO EN EL BARRIO SAN JORGE DEL DISTRITO DE YATYTAY - ID Nº 437.001						PLAZO DE EJECUCIÓN			TOTAL
Ítem	Descripción del Bien	Unidad de Medida	Cantidad	Precio unitario (IVA incluído)	Precio total	ENERO	FEBRERO	MARZO	
1	Desmonte de terreno - Desmonte y retiro de tierra para apertura de camino auxiliar	Milímetros cuadrados	420,00	13.357	5.609.940	2.804.970	0	0	3,40%
2	Replanteo y marcación - Replanteo y marcación de obra, con Equ	Metro lineal	405,00	8.061	3.264.705	3.264.705	0	0	1,98%
3	"Cartel de obra (Estructura de madera y chapa nro. 24) 2,00 x 1,50 m, con impresión adhesiva).-"	Unidad	1,00	994.096	994.096	994.096	0	0	0,60%
4	Carteles de señalización de chapa Nº 24. (0,30 x 0,80).-	Unidad	1,00	4.575.366	4.575.366	4.575.366	0	0	2,78%
5	"Construcción de empedrado - "Colchon de tierra colorada limpia para asiento de piedra (espesor 0,20m).-	Metros cuadrados	2.738	6.454	17.671.052	2.581.600	5.950.588	0	10,72%
6	"CORDON ESCONDIDO de Hº. Desarrollo 0.40 m. espesor 0.12 m. cargado in situ ."	Metros cúbicos	38,88	983.360	38.233.037	10.226.944	7.178.528	0	23,20%
7	Colocacion de hormigon armado - "CORDON ESCONDIDO de Hº. Desarrollo 0.30 m. espesor 0.20 m, cargado in situ.-"	Metros cúbicos	0,84	971.320	815.909	0	0	0	0,50%
8	Construcción de empedrado - "Pavimento tipo EMPEDRADO, de pledra bruta (espesor mínimo 0.15 m).-"	Metros cuadrados	2738,00	31.293	85.680.234	10.704.868	26.196.484	0	52,00%
9	Relleno y compactacion de terreno - Relleno y compactación para soporte de cordón cuneta.-	Metros cuadrados	136,00	33.441	4.547.976	0	0	0	2,76%
10	Limpieza general y final del sitio de obras.-	Metros cuadrados	2738,00	1.238	3.389.644	0	0	0	2,06%
	Total				164.781.959				100,00%
PREVISTO MENSUAL EN GUARANIES						35.152.549	39.325.600	0	74.478.149
PREVISTO MENSUAL EN PORCENTAJE						21,33%	23,87%	0,00%	45,20%

Omar DanielValdez Acosta
Contratista-Representante Legal

G.L.V CONSTRUCCIONES
RUC: 3927192 - 7

Arq. Diego Arcando Saldivar
Reg. Prof. M.O.P.C. N° 3441

INFORME DE OBRAS

REFERENCIA: CONTRATACIÓN DIRECTA Nº 33/23

OBRA: "Construcción de Empedrado en el Barrio San Jorge de Yatytay - ID Nº 437.001

BENEFICIARIO: Barrio San Jorge – Yatytay km 18

FISCAL DE OBRAS: Arq. Diego Saldivar

FECHA DE VISITA: 02/Marzo/2024.

AVANCE DE OBRA: 46,79%

UBICACION	DISTRITO	COORDENADAS UTM	MONTO DE OBRA
Barrio San Jorge	Yatytay		164.781.959
CONTRATISTA	**Nº DE TELEFONO**	**Nº DE CONTRATO**	**LOTE/ ITEM**
Omar Daniel Valdez Acosta	0986-695082	77/23	
PLAZO CONTRACTUAL	**FECHA DE INICIO**	**FECHA DE TERMINACION**	**PRORROGAS**
90 dias	19/12/2023	18/03/2024	----------

OBSERVACIONES GENERALES:

En fecha 02 de marzo de 2024, se realizó la verificación in situ correspondiente de la obra ya mencionada más arriba, constatando que se encuentra en un avance de 46,79% fecha medida.

Efectuando mediciones se observa que la obra esta en proceso de avance.

Se ha realizado provisiones de tierra roja para colchón, provisión de Piedra basáltica para pavimento de empedrado continuando el tramo 1.

En el tramo 2 se efectuaron las estaqueadas correspondientes, excavando para colocación de ormas para el cargamento de Cordón escondido.

Se anexa imágenes de avance de obra.-

.....
Arq. Diego Saldivar
Fiscal de Obras
Gobernación de Itapúa
Arq. Diego Armando Saldivar
Reg. Prof. M.O.P.C. Nº 3441

OBRA: "Construcción de Empedrado en el Barrio San Jorge de Yatytay - ID Nº 437.001

Arq. Diego Armando Saldívar
Reg. Prof. M.O.P.C. Nº 3441

Arq. Diego Armando Saldivar
Reg. Prof. M.O.P.C. Nº 3441

Teléf: +5957120456B
Correos: general@itapua.gov.py
generalitapuapy@gmail.com

Gobernación de Itapúa / RUC: 80009721-1
Dirección: Avda. Cnel. Luis Irrazábal c/ Cap. Pedro Juan Caballero y Sgto. Reverchon
Encarnación - Itapúa - Paraguay

Arq. Diego Armando Saldivar
Reg. Prof. M.O.P.C. Nº 3441

Teléf: +59571204568
Correos: general@itapua.gov.py
generalitapuapy@gmail.com

Gobernación de Itapúa / **RUC:** 80009721-1
Dirección: Avda. Cnel. Luis Irrazábal c/ Cap. Pedro Juan Caballero y Sgto. Reverchon
Encarnación - Itapúa - Paraguay

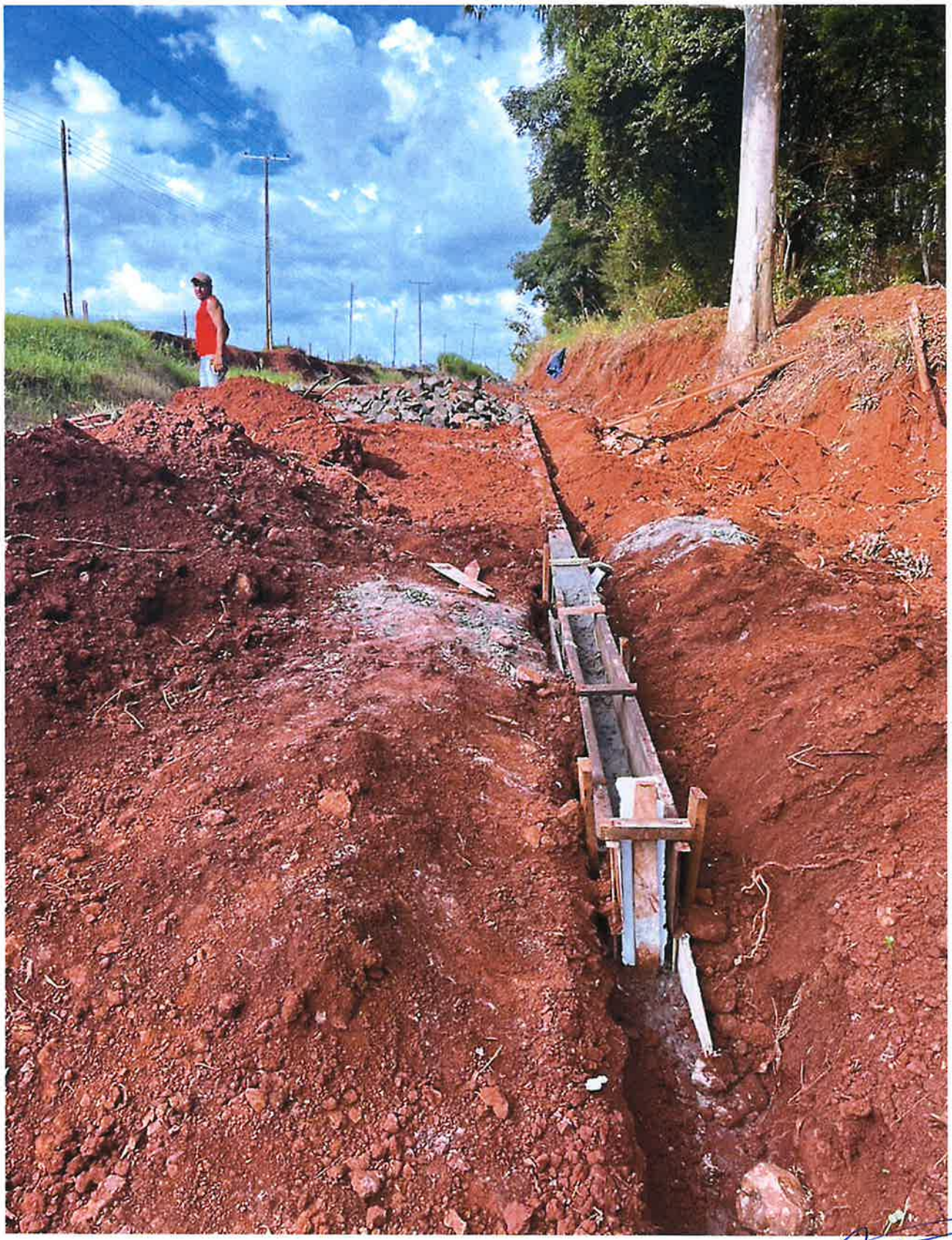

Arq. Diego Armando Saldivar
Reg. Prof. M.O.P.C. Nº 3441

Teléf: +59571204568
Correos: general@itapua.gov.py
generalitapuapy@gmail.com

Gobernación de Itapúa / RUC: 80009721-1
Dirección: Avda. Cnel. Luis Irrazábal c/ Cap. Pedro Juan Caballero y Sgto. Reverchon
Encarnación - Itapúa - Paraguay