MUNICIPALIDAD DE LA CIUDAD DE CAACUPÉ
P. Ayala -Solis e/ Boquerón y Alberdi
Teléfonos: 0511 242382 - 242384
Paraguay

UNA CIUDAD PARA LA GENTE
CAACUPÉ
ADMINISTRACIÓN MUNICIPAL DIEGO RIVEROS
2015-2020

VISION: "Hacer de caacupe una ciudad para la gente, segura, innovadora, atractiva, cultural, sustentable: fortalecidos en la fe"

Caacupé, 17 de mayo del 2021

Lic. Rosa Gonzalez
Directora de Administración y Finanzas
Presente

Me dirijo a Usted a usted en el marco del Contrato **N° 04/2021 SERVICIO DE ALQUILER DE EXCAVADORA ID 394.402** y con la relación a la nota presentada en fecha 12 de mayo del corriente año , con expediente **N° 17.282** mediante el cual presenta las horas trabajadas con nuestra institución,

En tal sentido, informo que la empresa **EG CONSTRUCCIONES** a cumplido satisfactoriamente con los trabajos realizados de acuerdo al contrato de Servicios de alquiler de Excavadora, a la Municipalidad de Caacupé.

- **Presento detalle de los trabajos realizados por la empresa a cargo del Departamento de Vialidad:**

FECHA	HORA INICIO /TERMINO	TOTAL	DETALLE DE TRABAJOS – DTO DE VIALIDAD
Lunes 11/04/2021	07:00 a 12:00 hs	5 horas	Arreglo y reapertura por desmoronamiento total del puente en ambos lado de la Calle 5
Martes 12/04/21	07:00 a 12:00 hs	5 horas	Trabajos de canalización de la calle ambos lados hacia el puente de la Calle 5
Miercoles 13/04/21	07:00 a 13:00 hs	6 horas	Limpieza de Caudales del arroyo Yhacaroysa Zona San Francisco Chacoi
Viernes 15/04/21	07:00 a 11:00 hs	4 horas	Limpieza y trabajos en el Relleno Sanitario
Lunes 18/04/21	07:00 a 12:00 hs	5 horas	Trabajo de Habilitación de Puente que conduce al Relleno Sanitario
Martes 19/04/21	07:00 a 11:00 hs	4 horas	Trabajos en el Relleno Sanitario
Jueves 21/04/21	07:00 a 13:00 hs	6 horas	Ensanchamiento de calle y Limpieza de Cause de Arroyo Ortega a la altura de Tupasy Ykua hasta el Barrio General Díaz
Lunes 25/04/21	07:00 a 11:00 hs	4 horas	Continuación de la Limpieza de Cause de Arroyo Ortega a la altura de Tupasy Ykua hasta el Barrio General Díaz
Miércoles 27/04/21	07:00 a 12:00 hs	5 horas	Trabajos en el Relleno Sanitario
Jueves 28/04/21	07:00 12:00 hs	5 horas	Reapertura de calle Zona San Juan Cerro Real
Viernes 29/04/21	07:00 a 12:00 hs	5 horas	Limpieza de Caudal del Arroyo Ortega
Martes 03/05/21	07:00 a 12:00 hs	5 horas	Trabajos de ensanchamiento en el Barrio Azcurra entre hugua guazú

Escaneado con CamScanner

MUNICIPALIDAD DE LA CIUDAD DE CAACUPÉ
P. Ayala -Solis e/ Boquerón y Alberdi
Teléfonos: 0511 242382 - 242384
Paraguay

UNA CIUDAD PARA LA GENTE
CAACUPÉ
ADMINISTRACIÓN MUNICIPAL DIEGO RIVEROS
2015-2020

VISION: "Hacer de caacupe una ciudad para la gente, segura, innovadora, atractiva, cultural, sustentable: fortalecidos en la fe"

Jueves 05/05/21	07:00 a 12:00 hs	5 horas	Trabajos de limpieza en el Barrio Azcurra entre hugua guazú
Viernes 06/05/21	07:00 a 10:00 hs	3horas	Trabajo de Cantera en el Barrio Kennedy para reapertura de camino
Lunes 09/05/21	07:00 a 12:00 hs	5 horas	Trabajos de limpieza en la Cantera del Barrio Keneddy
Miércoles 11/05/21	07:00 a 10:00 hs	3 horas	Trabajos en el Vertedero Municipal

Total de Horas trabajadas: 75 hs.

Sin otro particular, me despido.

Atentamente.

.....

Lic. Silvio Ramírez
Departamento de Vialidad
MUNICIPALIDAD DE CAACUPE

Escaneado con CamScanner

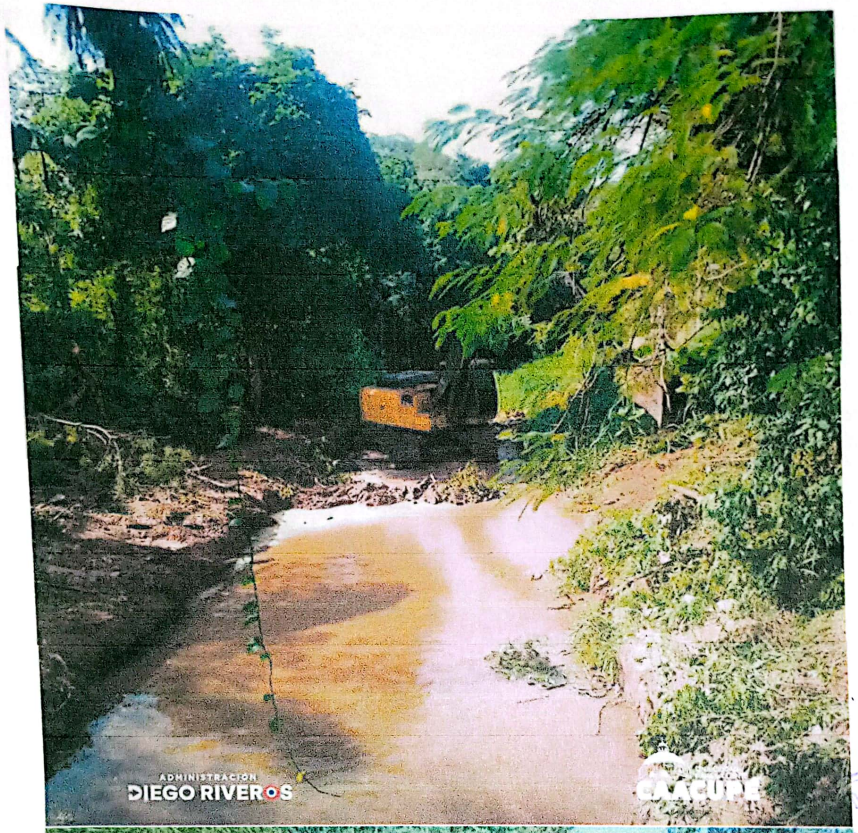

Escaneado con CamScanner

Escaneado con CamScanner

Escaneado con CamScanner

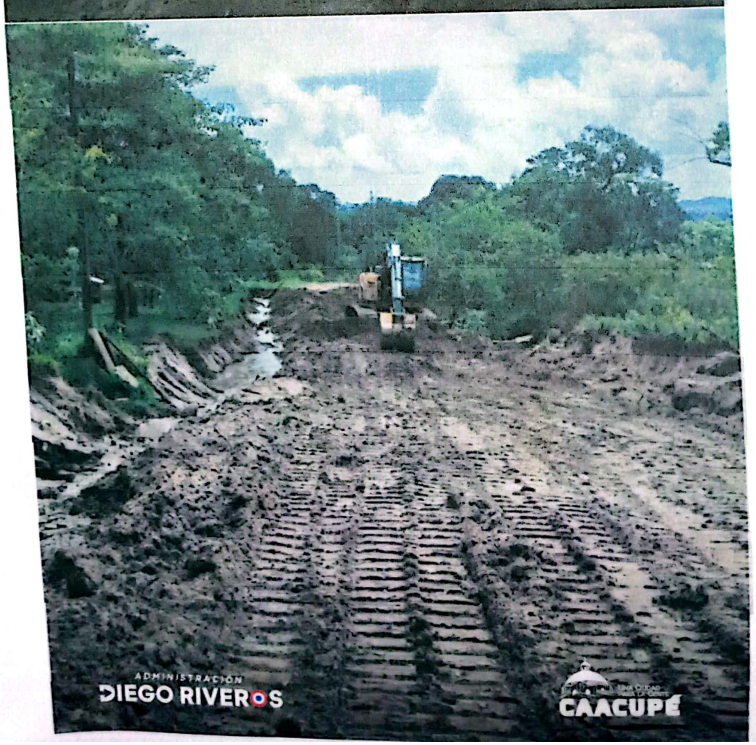

Escaneado con CamScanner

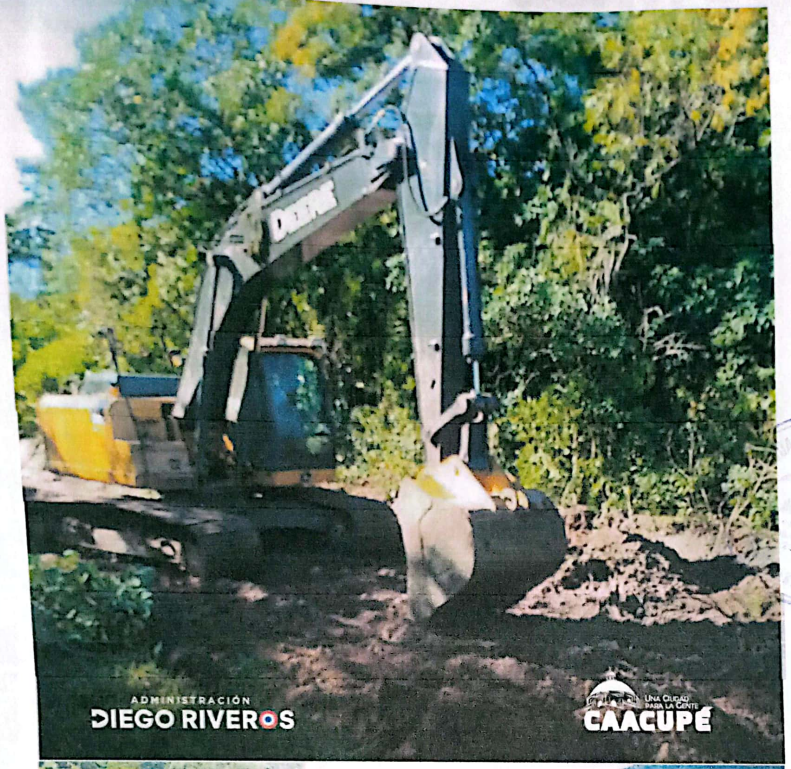

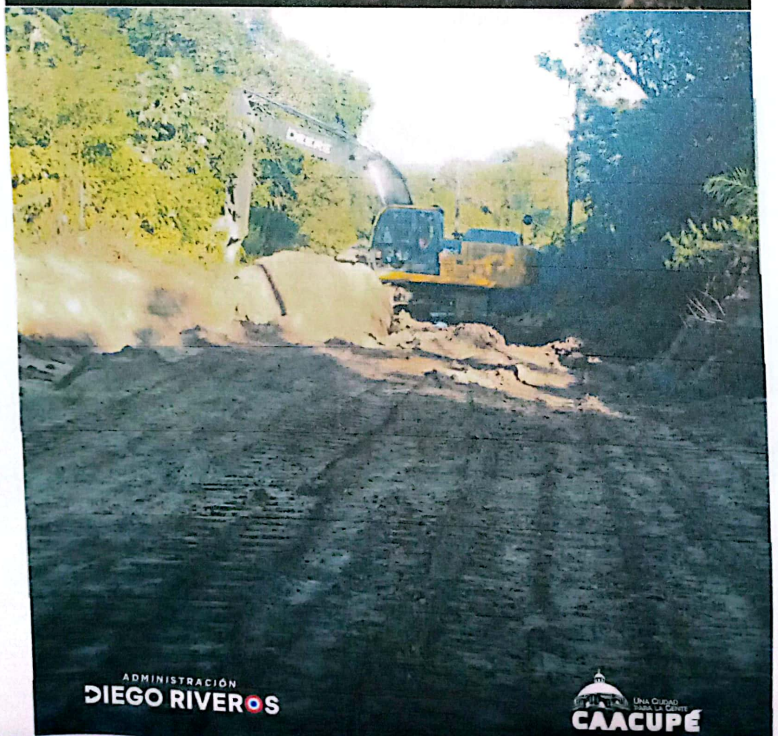

Escaneado con CamScanner

MUNICIPALIDAD DE LA CIUDAD DE CAACUPÉ
P. Ayala -Solis e/ Boquerón y Alberdi
Teléfonos: 0511 242382 - 242384
Paraguay

UNA CIUDAD PARA LA GENTE
CAACUPÉ
ADMINISTRACIÓN MUNICIPAL DIEGO RIVEROS
2015-2020

VISION: "Hacer de caacupe una ciudad para la gente, segura, innovadora, atractiva, cultural, sustentable: fortalecidos en la fe"

TRABAJOS EN EL RELLENO SANITARIO DE LA CIUDAD DE CAACUPE

CONTRATO 08/2021 "ALQUILER DE EXCAVADORA"

Escaneado con CamScanner