INFORME

CONSTRUCCIÓN DE EMPEDRADOS EN LA CIUDAD DE CORONEL OVIEDO

LICITACIÓN POR CONCURSO DE OFERTAS (LCO) - CONTRATO N°15/2021

ID Nº 401128

DISTRITO BENEFICIARIO:

CORONEL OVIEDO – DTO. DE CAAGUAZU

PRESENTADO POR SECRETARÍA DE OBRAS

ARQ. VICTOR MENDIETA MERNES

SECRETARIO DE OBRAS

ARQ. VANESSA LÓPEZ FIGUEREDO

ASISTENTE DE SECRETARÍA DE OBRAS

CORONEL OVIEDO – PARAGUAY

– 2021 -

Arq. Víctor Mendieta
Secretario de Obras Públicas
Gobernación de Caaguazú

Secretaria de Obras
Gobernación del V Dpto. de Caaguazú

INFORME

OBRA ANALIZADA:

CONSTRUCCIÓN DE EMPEDRADOS EN LA CIUDAD DE CORONEL OVIEDO - LICITACIÓN POR CONCURSO DE OFERTAS (LCO) - CONTRATO N°15/2021 ID Nº 401128.-

FECHA:

30 DE NOVIEMBRE DE 2021.

CIUDAD:

CORONEL OVIEDO.-

RESUMO

Realizo las visitas de inspección a los sitios especificados en el contrato con orden de inicio de las mismas en fecha 27/10/2021 con un plazo de ejecución de 60 días. Procedo a las observaciones de los procesos constructivos de pavimentaciones tipo empedrado, especificadas en el pliego de bases y condiciones. Estas verificaciones in situ corresponden a la *CERTIFICACION DE OBRAS Nº 1*, adjudicadas a la empresa *CONSTRUCCIONES SAN FERNANDO*.

Presto especial interés, al estado en el que se encuentran, corroborando las condiciones actuales que se presentan para el desempeño de la actividad constructiva. Una vez realizadas las verificaciones correspondientes de lo que he observado y con esta visita cumplida y con las facultades correspondientes emito el presente informe.

INFORME PARCIAL

La construcción de pavimento tipo empedrado, se encuentra en proceso de ejecución.-

OBSERVACIONES

Ninguna.-

DESCRIPCION DE TRABAJOS REALIZADOS

Certificado de obras Nº 1.-

Secretaria de Obras
Gobernación del V Dpto. de Caaguazú

Arq. Victor Mendieta
Secretario de Obras Públicas
Gobernación de Caaguazú

Ítem	Código Catálogo	Descripción del Bien	PRESENTE CERT.	ACUMULADO ACTUAL	ACUMULADO ANTERIOR	% TOTAL
1	**72131701-002**	**Construcción de Empedrado calle Proyectada, detrás Residencia Universitaria**				
1.1		Cartel de Obra 2.00X 2.50	1,00	1,00	-	100
1.2		Replanteo de obra	1,00	1,00	-	100
1.3		Regularización de terreno para empedrado. Construcción de caja y retiro de sobras	650,00	650,00	-	100
1.4		Cordón Cuneta de Hº , ancho 50cm x 10cm de esp.	260,00	260,00	-	100
1.5		Badén de Hº	7,00	7,00	-	100
1.6		Arena o tierra roja (Base de empedrado)	650,00	650,00	-	100
1.7		Pavimento tipo empedrado	650,00	650,00	-	100
1.8		Compactación mecánica para empedrado	650,00	650,00	-	100
1.9		Colocación de triturada 6ta terminación	650,00	650,00	-	100
1.10		Limpieza Final	650,00	650,00	-	100
2	**72131701-002**	**Construcción de empedrado Fracción la Cabaña - Barrio José María Alfonzo Godoy**				
2.1		Cartel de Obra 2.00 X 2.50	1,00	1,00	-	100
2.2		Replanteo de obra	1,00	1,00	-	100
2.3		Regularización de terreno para empedrado. Construcción de caja y retiro de sobras	1.050,00	1.050,00	-	100
2.4		Cordón Cuenta de H°A°	410,00	410,00	-	100

Arq. Victor Mendieta
Secretario de Obras Públicas
Gobernación de Caaguazú

Secretaria de Obras
Gobernación del V Dpto. de Caaguazú

2.5		Arena o tierra roja (Base de empedrado)	1.050,00	1.050,00	-	100
2.6		Pavimento tipo empedrado	1.050,00	1.050,00	-	100
2.7		Compactación mecánica para empedrado				
2.8		Losa de H° A° boca calle 8 mts largo 1,50 mts ancho				
2.9		Colocación de triturada 6ta terminación				
2.10		Limpieza Final				
3	**721317011-002**	**Construccion de Empedrado Villa IPVU - Coronel Oviedo**				
3,1		Cartel de Obra 2.00 x2.50	1,00	1,00	-	100
3,2		Replanteo de Obra	1,00	1,00	-	100
3,3		Regularización de terreno para empedrado. Construcción de caja y retiro de sobras	1.350,00	1.350,00	-	100
3,4		Cordónde HA° de 50 cm x30 cm x 10 cm	450,00	450,00	-	100
3,5		Arena o tierra roja (base de empedrado)	1.350,00	1.350,00	-	100
3,6		Pavimento tipo empedrado	1.350,00	1.350,00		100
3,7		Compactación mecánica para empedrado	1.350,00	1.350,00		100
3,8		Colocación de triturada 6ta terminación	1.350,00	1.350,00		100
3,9		Limpieza final	1.350,00	1.350,00		100
4	**72131701-002**	**Construcción de Empedrado Costa Alegre - Coronel Oviedo**				
4.1		Cartel de Obra 2.00 x2.50	1,00	1,00	-	100
4.2		Replanteo de Obra	1,00	1,00	-	100

Arq. Víctor Mendieta
Secretario de Obras Públicas
Gobernación de Caaguazú

Secretaría de Obras
Gobernación del V Dpto. de Caaguazú

4.3		Regularización de terreno para empedrado. Construcción de caja y retiro de sobras	840,00	840,00	-	100
4.4		Cordón de H° de 50 cm x30 cm x 10 cm	240,00	240,00	-	100
4.5		Arena o tierra roja (base de empedrado)	420,00	420,00	-	50
4.6		Pavimento tipo empedrado				
4.7		Compactación mecánica para empedrado				
4.8		Excavación para muro de piedra				
4.9		Construcción de muro de piedra bruta 0,70x1,00x0,30				
4.10		Relleno para base de piso de Hº				
4.11		Piso de Hº = 7 cm				
4.12		Losa de HºAº boca calle 8mts de largo 1,50mts ancho				
4.13		Losa de HºAº acceso a vivienda 3 mts de largo 1,50mts ancho				
4.14		Badén de HºAº para boca calle				
4.15		Colocación de triturada 6ta terminación				
4.16		Limpieza final				
5	**72131701-002**	**Construcción de Empedrado calle Gral. Díaz e/ Cerro Cora y 25 de diciembre - Coronel Oviedo**				
5.1		Cartel de Obra 2.00 x2.50	1,00	1,00	-	100
5.2		Replanteo de Obra	1,00	1,00	-	100
5.3		Regularización de terreno para empedrado. Construcción de caja y retiro de sobras	1.800,00	1.800,00	-	100

Arq. Víctor Mendieta
Secretario de Obras Públicas
Gobernación de Caaguazú

Secretaría de Obras
Gobernación del V Dpto. de Caaguazú

5.4		Cordón de H° de 50 cm x 10 cm de esp.	600,00	600,00	-	100
5.5		Arena o tierra roja (base de empedrado)	1.800,00	1.800,00	-	100
5.6		Pavimento tipo empedrado				
5.7		Compactación mecánica para empedrado				
5.8		Retiro y reparación y colocación de tubo existente				
5.9		Colocación de tubo de Hº de 0,80				
5.10		Cabezales de Hº para tubos celulares				
5.11		Colocación de triturada 6ta terminación				
5.12		Limpieza final				
Porcentaje Total						59,81

(SE ADJUNTA RESPALDO FOTOGRAFICO)

Arq. Víctor Mendieta
Secretario de Obras Públicas
Gobernación de Caaguazú

Secretaría de Obras
Gobernación del V Dpto. de Caaguazú

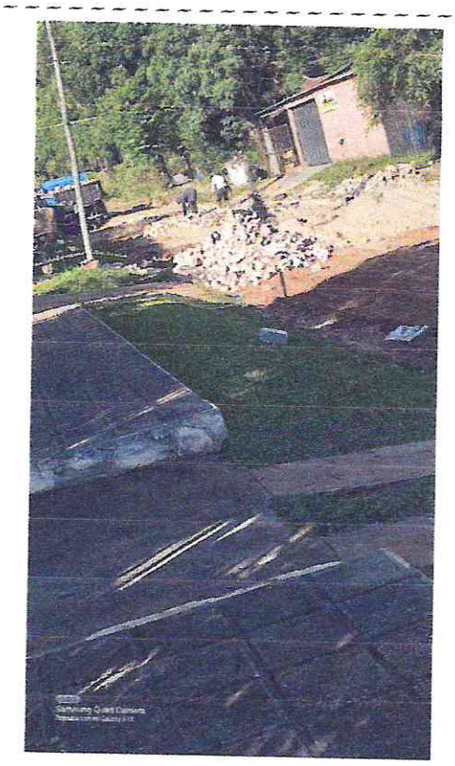

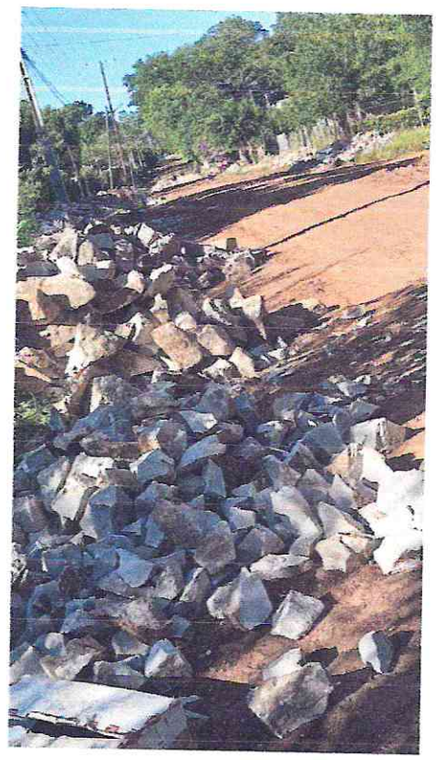

Arq. Víctor Mendieta
Secretario de Obras Públicas
Gobernación de Caaguazú

Secretaría de Obras
Gobernación del V Dpto. de Caaguazú

Gobernación del V Dto. de Caaguazú

0000302

Secretaría de Obras

Arq. Víctor Mendieta
Secretario de Obras Públicas
Gobernación de Caaguazú

Secretaría de Obras
Gobernación del V Dpto. de Caaguazú