GOBIERNO DEL PARAGUAY | MINISTERIO DE JUSTICIA | DIRECCIÓN GENERAL DEL REGISTRO DEL ESTADO CIVIL

ACTA DE RECEPCIÓN

En la ciudad de Asunción, a los treinta días del mes de octubre del 2023, se reunen en la Direccion General del Registro del Estado Civil en el marco del LPN N° 04/2022 "MANTENIMIENTO Y REPARACIONES PARA LA SEDE CENTRAL, DEPARTAMENTAL Y OFICINAS REGISTRALES DE LA DIRECCIÓN GENERAL DEL REGISTRO DEL ESTADO CIVIL, LLAMADO PLURIANUAL 2022-2023" ID 418.753 Contrato N° 23/2022, por parte de la Empresa 3V Ingeniería, el Ing. Juan Manuel Vera y por la Dirección General del Registro del Estado Civil el Jefe del Departamento de Mantenimiento y Servicios Generales Luis Pavon, a los efectos de realizar la verificación y entrega de los trabajos realizados, conforme a la Orden de Servicios N° 441/2023 de fecha 19 de octubre del corriente, según se detalla a continuación:

Ítem	Código Catálogo	Descripción del Bien	Unidad de Medida	Cantidad	Precio unitario (IVA incluído)	Precio total
		OFICINA REGISTRAL N° 457, CARAPEGUA				
17	72102201-010	Instalación eléctrica Provisión e instalación de bocas de tomas universal - Incluye cajas de conexión, cables, y placa de tomas y pico toma universal	Unidad	12	76.169	914.028
18	80111613-9999	Mano de Obra	Unidad	12	56.441	677.292
21	72102201-010	Instalación eléctrica Provisión y colocación de Tablero metalico de 24 agujeros externo c/ RST	Unidad	2	818.300	1.636.600
22	80111613-9999	Mano de Obra	Unidad	2	465.900	931.800
23	72102201-010	Instalación eléctrica Provisión y colocación de Llave TM deÂ 32 AMP.	Unidad	11	134.800	1.482.800
24	80111613-9999	Mano de Obra	Unidad	11	99.900	1.098.900
25	72102201-010	Instalación eléctrica Provisión y colocación de Llave TM monofasica 40 - 60 Amper	Unidad	15	48.500	727.500
26	80111613-9999	Mano de Obra	Unidad	15	35.900	538.500
27	72102201-010	Instalación eléctrica Provisión y colocación Cable desnudo de cobre de 25 mm3	Metro lineal	7	234.000	1.638.000
28	80111613-9999	Mano de Obra	Metro lineal	7	87.500	612.500
37	72102201-010	Ampliacion de red electrica	Metro lineal	5	97.500	487.500
38	80111613-9999	Mano de Obra	Metro lineal	5	75.800	379.000
39	72102203-9992	Instalación y/o mantenimiento de cableado estructurado	Metro lineal	32	80.600	2.579.200
40	80111613-9999	Mano de Obra	Metro lineal	32	60.000	1.920.000
41	72102304-002	Instalacion de fontaneria sanitaria	Unidad	2	637.000	1.274.000
42	80111613-9999	Mano de Obra	Unidad	2	476.500	953.000
		OFICINA REGISTRA N° 595, VILLA ELISA				
1	72101510-002	Instalación Sanitaria Instalación Agua Corriente,Instalación agua corriente agua fria cañería de PVC multicapa de baño completo - Incluye Accesorios, llaves de pasos metalicas cromadas con campana linea clasica para inodoro, ducha y lavatorio.	Unidad	1	363.000	363.000
2	80111613-9999	Mano de Obra	Unidad	1	227.000	227.000
7	72101510-005	Instalacion Sanitaria Desague Pluvial Cuenca pluvial de paredes y fondo de ladrillos comunes - prof. Variable	Metro lineal	25	88.216	2.205.400
8	80111613-9999	Mano de Obra	Metro lineal	25	65.368	1.634.200
15	72102201-010	Instalación electrica Provisión e instalación de bocas de luces - Incluye cajas de coneción, cables y placa de llave y pico llave	Unidad	10	76.169	761.690
16	80111613-9999	Mano de Obra	Unidad	10	56.441	564.410
17	72102201-010	Instalación eléctrica Provisión e instalación de bocas de tomas universal - Incluye cajas de conexión, cables, y placa de tomas y pico toma universal	Unidad	10	76.169	761.690
18	80111613-9999	Mano de Obra	Unidad	10	56.441	564.410
23	72102201-010	Instalación eléctrica Provisión y colocación de Llave TM deÂ 32 AMP.	Unidad	2	134.800	269.600
24	80111613-9999	Mano de Obra	Unidad	2	99.900	199.800
25	72102201-010	Instalación eléctrica Provisión y colocación de Llave TM monofasica 40 - 60 Amper	Unidad	2	48.500	97.000
26	80111613-9999	Mano de Obra	Unidad	2	35.900	71.800
37	72102201-010	Ampliacion de red electrica	Metro lineal	5	97.500	487.500
38	80111613-9999	Mano de Obra	Metro lineal	5	75.800	379.000

3V INGENIERIA S.A.
Juan Manuel Vera

DIRECCION GENERAL DEL REGISTRO DEL ESTADO CIVIL
REPUBLICA DEL PARAGUAY
Dpto. de Servicios Generales

LUIS E. PAVON
JEFE DPTO. DE SERVICIOS GENERALES

39	72102203-9992	Instalación y/o mantenimiento de cableado estructurado	Metro lineal	5	80.600	403.000
40	80111613-9999	Mano de Obra	Metro lineal	20	60.000	1.200.000
41	72102304-002	Instalacion de fontaneria sanitaria	Unidad	2	637.000	1.274.000
42	80111613-9999	Mano de Obra	Unidad	2	476.500	953.000
89	76121501-9999	Servicio de Desague de Fosa / Camara Septica	Metro lineal	1	568.500	568.500
90	80111613-9999	Mano de Obra	Metro lineal	1	419.500	419.500
91	81112107-001	Instalacion de equipos, cableados y puntos de red	Unidad	3	89.500	268.500
92	80111613-9999	Mano de Obra	Unidad	3	66.500	199.500
93	81141807-002	Mantenimiento y reparacion de tuberia de red de agua potable	Unidad	2	29.500	59.000
94	80111613-9999	Mano de Obra	Unidad	2	21.500	43.000
	OFICINA REGISTRAL N° 26, RECOLETA					
65	72102602-005	Desmontaje y/o Colocacion de puertas y ventanas	Unidad	4	149.800	599.200
66	80111613-9999	Mano de Obra	Unidad	4	111.000	444.000
89	76121501-9999	Servicio de Desague de Fosa / Camara Septica	Metro lineal	1	568.500	568.500
90	80111613-9999	Mano de Obra	Metro lineal	1	419.500	419.500
93	81141807-002	Mantenimiento y reparacion de tuberia de red de agua potable	Unidad	2	29.500	59.000
94	80111613-9999	Mano de Obra	Unidad	2	21.500	43.000
	CABECERA DEPARTAMENTAL DE MISIONES					
3	72101510-002	Instalacion Sanitaria Instalación Agua Corriente Provisión y colocación de caño termo fusión	Metros	2	16.635	33.270
4	80111613-9999	Mano de Obra	Metros	2	12.326	24.652
25	72102201-010	Instalación eléctrica Provisión y colocación de Llave TM monofasica 40 - 60 Amper	Unidad	2	48.500	97.000
26	80111613-9999	Mano de Obra	Unidad	2	35.900	71.800
27	72102201-010	Instalación eléctrica Provisión y colocación Cable desnudo de cobre de 25 mm3	Metro lineal	5	234.000	1.170.000
28	80111613-9999	Mano de Obra	Metro lineal	5	87.500	437.500
37	72102201-010	Ampliacion de red electrica	Metro lineal	5	97.500	487.500
38	80111613-9999	Mano de Obra	Metro lineal	5	75.800	379.000
65	72102602-005	Desmontaje y/o Colocacion de puertas y ventanas	Unidad	4	149.800	599.200
66	80111613-9999	Mano de Obra	Unidad	4	111.000	444.000
91	81112107-001	Instalacion de equipos, cableados y puntos de red	Unidad	2	89.500	179.000
92	80111613-9999	Mano de Obra	Unidad	2	66.500	133.000
93	81141807-002	Mantenimiento y reparacion de tuberia de red de agua potable	Unidad	2	29.500	59.000
94	80111613-9999	Mano de Obra	Unidad	2	21.500	43.000
			Precio Total:			**38.116.242**

De acuerdo a las especificaciones detalladas en el cuadro anterior, se deja constancia de la recepción de los trabajos, dando conformidad plena de la ejecución de los mismos bajo supervisión y acompañamiento del Departamento de Mantenimiento y Servicios Generales. Firman al pie las partes en señal de conformidad.

3V INGENIERIA S.A.
Juan Manuel Vera

REPUBLICA DEL PARAGUAY – DIRECCIÓN GENERAL DEL REGISTRO DEL ESTADO CIVIL – Dpto. de Servicios Generales
LUIS E. PAVON
JEFE DPTO. DE SERVICIOS GENERALES

SEDE CENTRAL

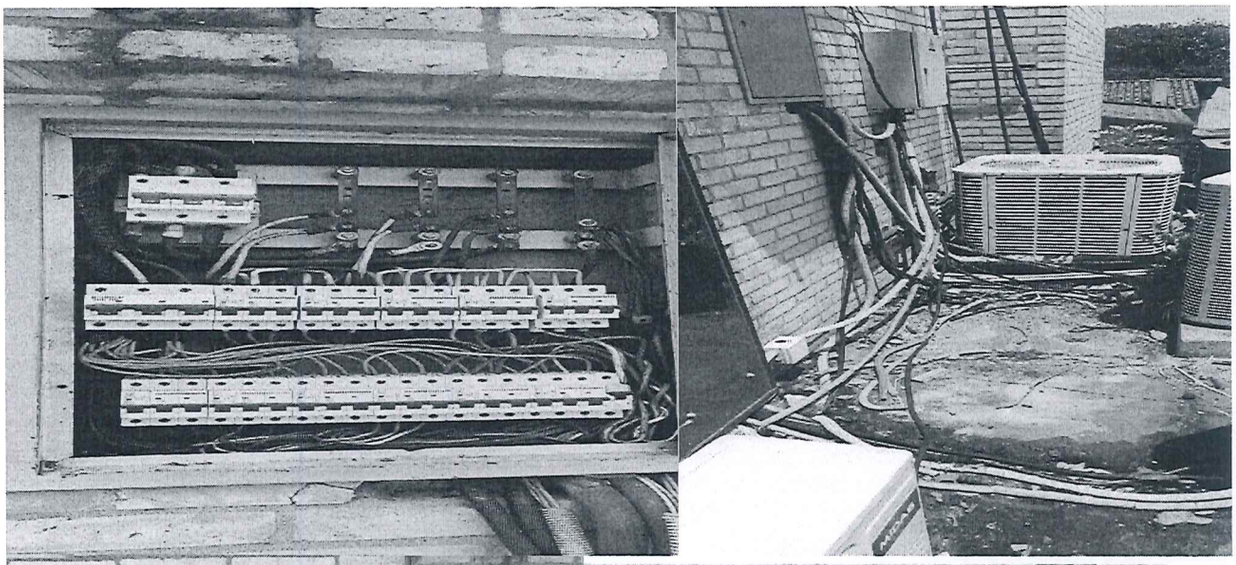

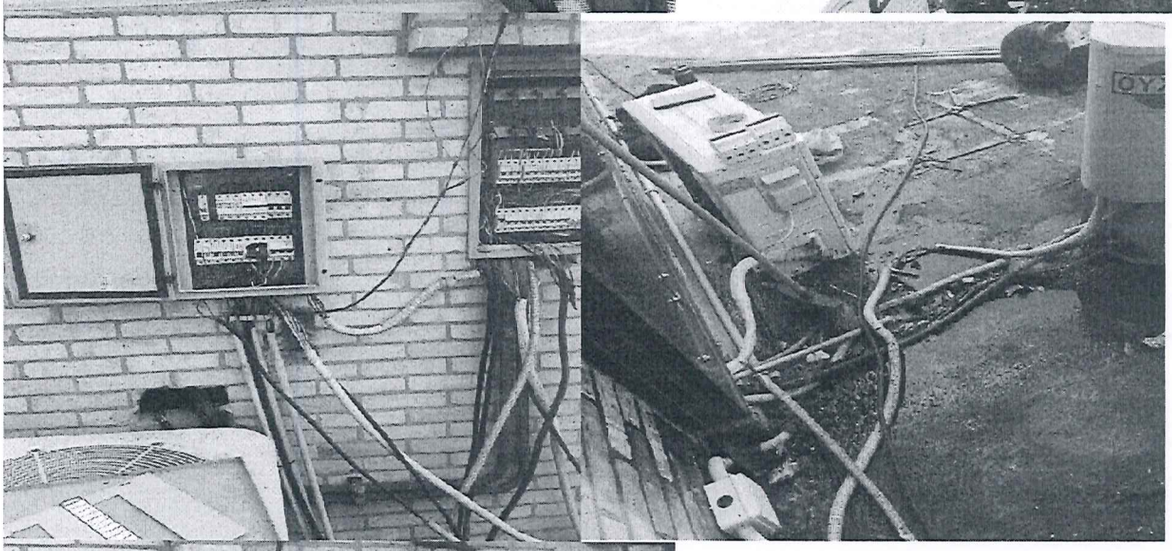

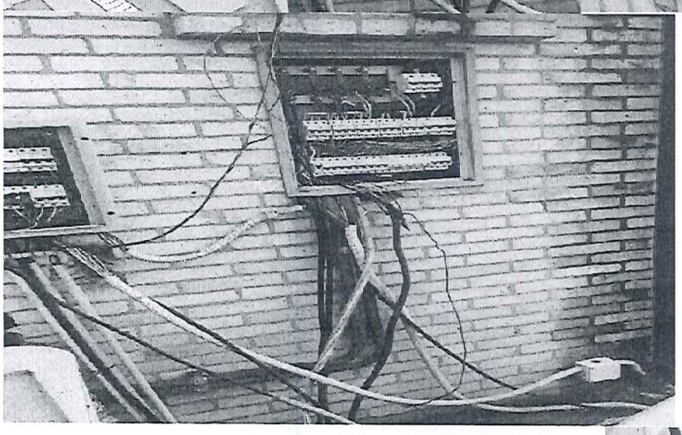

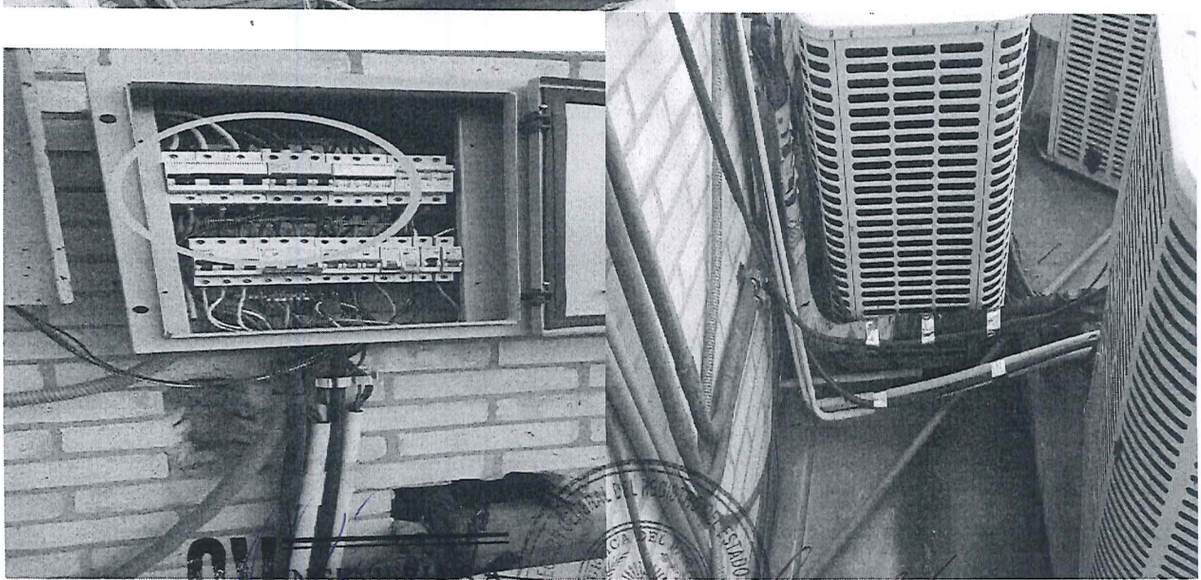

3V INGENIERIA S.A.

Juan Manuel Vera

LUIS E. PAVON
DE SERVICIOS GENERALES

OFICINA REGISTRAL N° 26, RECOLETA

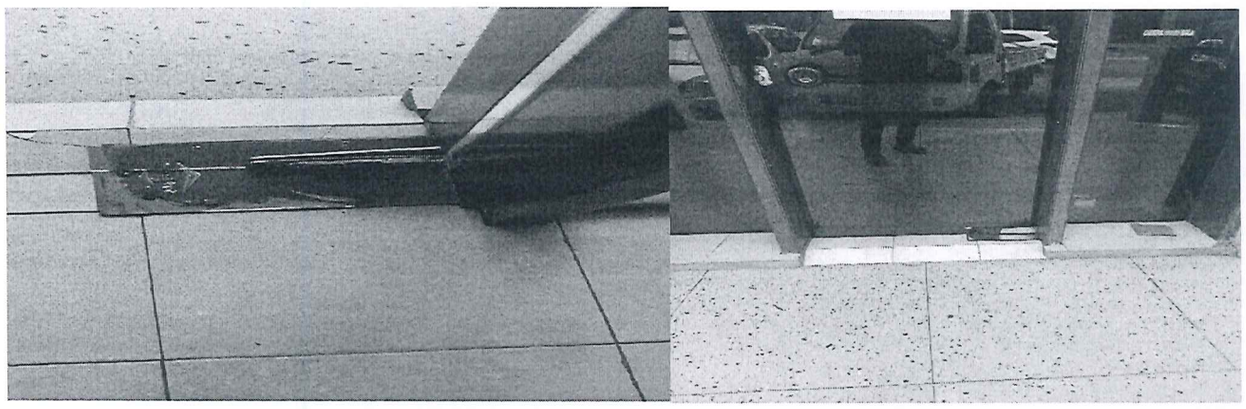

OFICINA REGISTRAL N° 595, VILLA ELISA

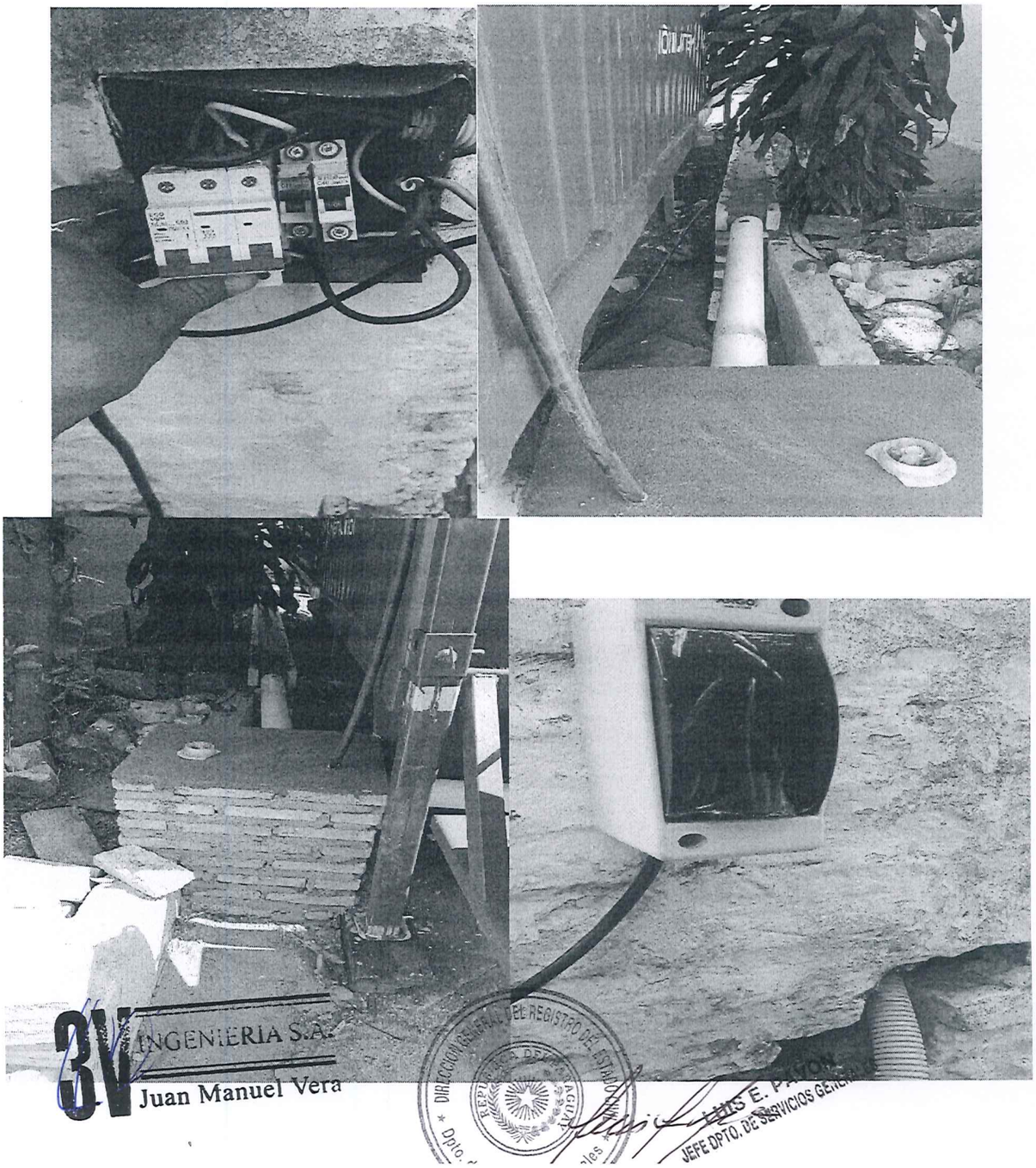

3V INGENIERIA S.A.
Juan Manuel Vera

DIRECCIÓN GENERAL DEL REGISTRO DEL ESTADO CIVIL
LUIS E. PAMON
JEFE DPTO. DE SERVICIOS GENERALES

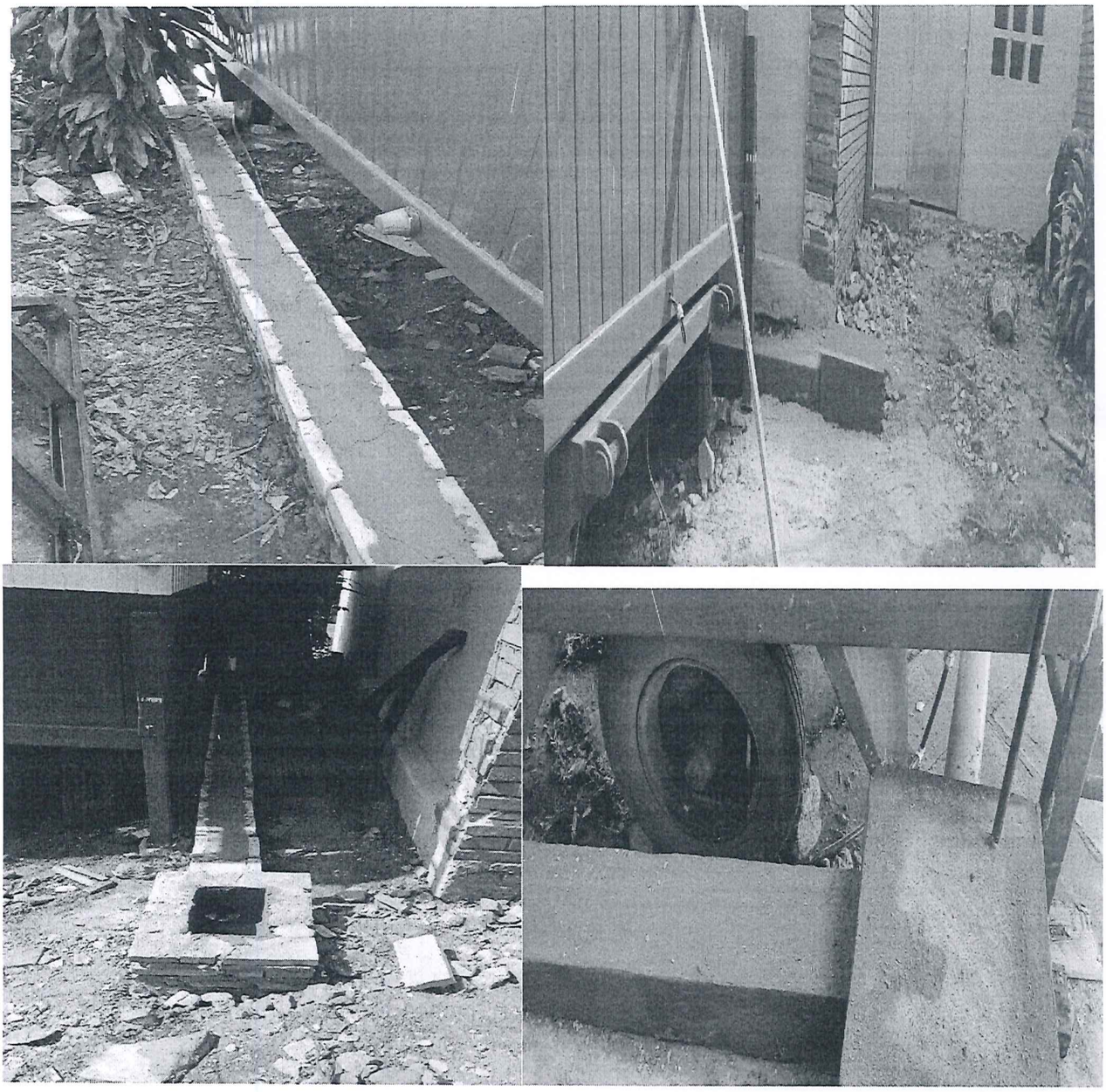

3V INGENIERIA S.A.
Juan Manuel Vera

DIRECCIÓN GENERAL DEL REGISTRO DEL ESTADO CIVIL
REPÚBLICA DEL PARAGUAY
Depto. de Servicios Generales

LUIS E. PARON
JEFE DPTO. DE SERVICIOS GENERALES

42

3V INGENIERIA S.A.

Juan Manuel V...

DIRECCIÓN GENERAL DEL REGISTRO DE ...
REPÚBLICA DEL PARAGUAY
Dpto. de Servicios Generales
LUIS E. PAVON
JEFE DPTO. DE SERVICIOS GENERALES

CABECERA DEPARTAMENTAL DE MISIONES

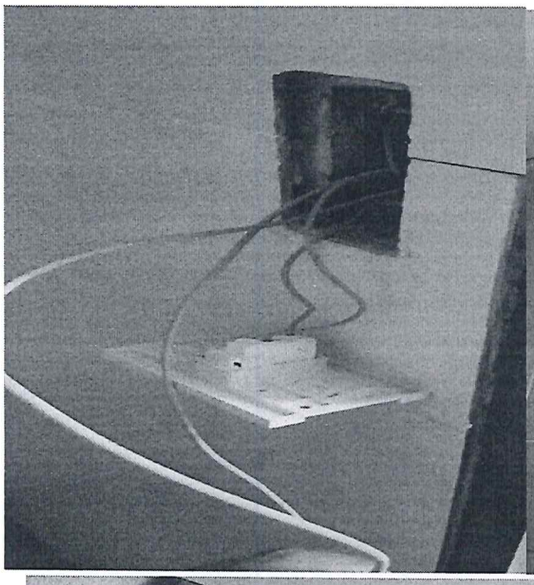

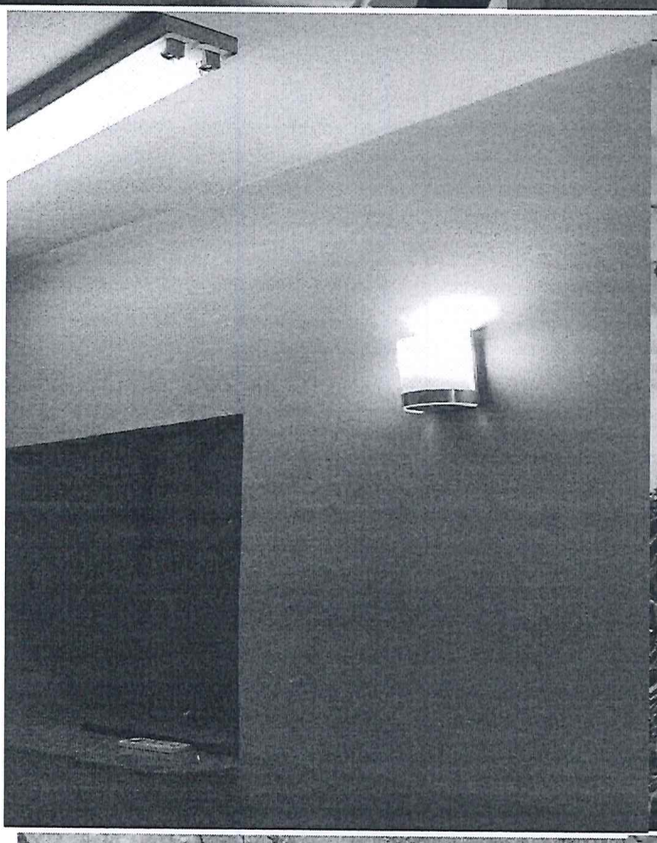

3V INGENIERIA S.A.
Juan Manuel Vera

DIRECCION GENERAL DEL PATRIMONIO DEL ESTADO
REPUBLICA DEL PARAGUAY
Dpto. de Servicios Generales

LUIS E. PAVON
JEFE DPTO. DE SERVICIOS GENERALES

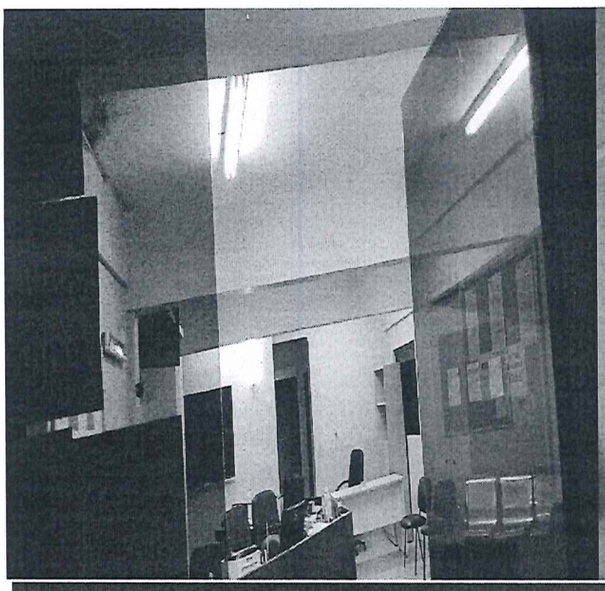

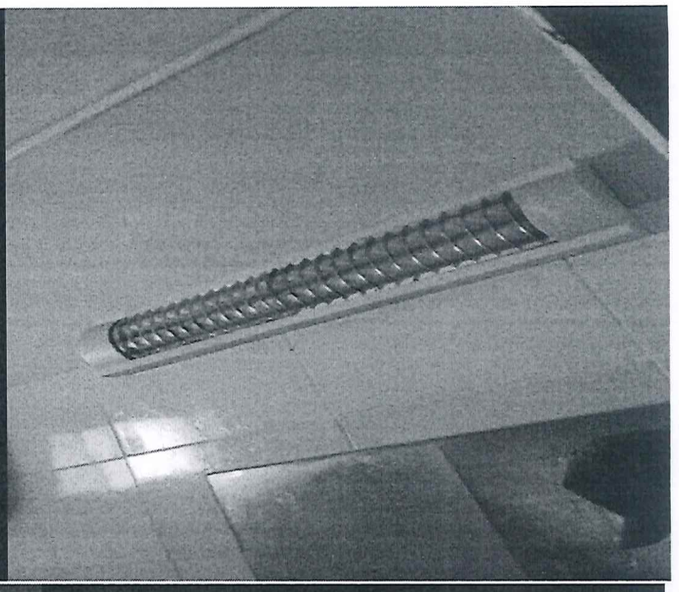

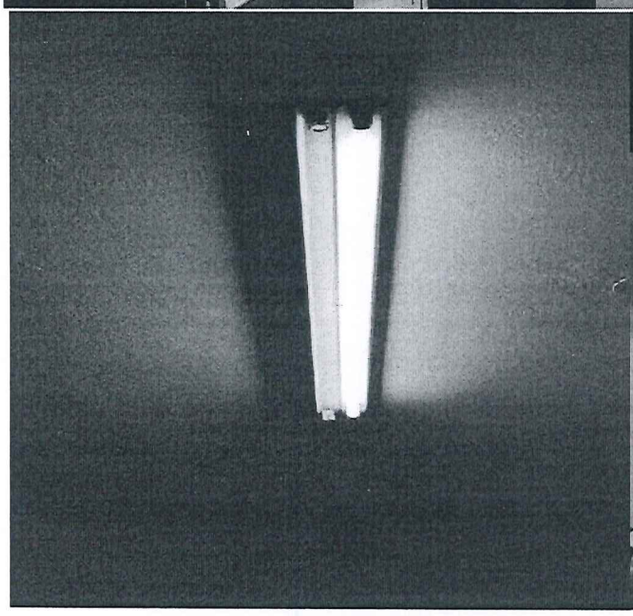

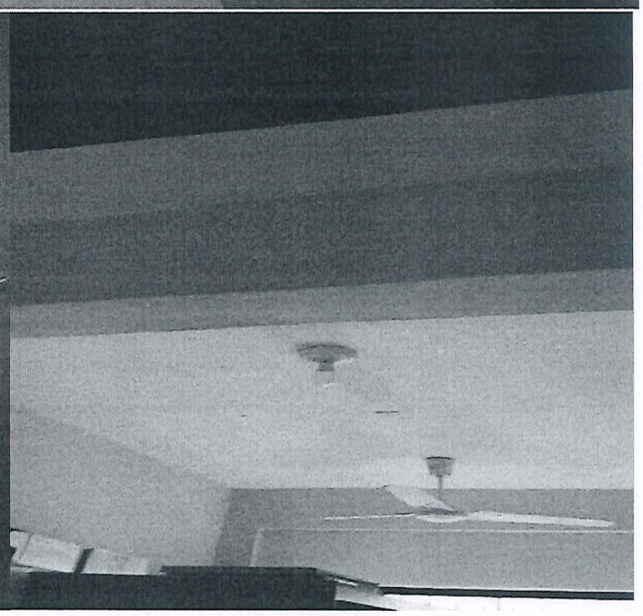

3V INGENIERIA S.A.
Juan Manuel Vera

DIRECCIÓN GENERAL DEL REGISTRO DEL ESTADO CIVIL
LUIS E. PAVON
JEFE DPTO. DE SERVICIOS GENERALES
Dpto. de Servicios Generales