CONFORMIDAD DEL SERVICIO

Fecha: 19 de abril de 2023
Modalidad: (LPN-SBE) Nº 01/2022
Llamado: "SERVICIO DE ORGANIZACIÓN DE TOUR TURÍSTICO Y CULTURAL – PLURIANUAL"
I.D Nº: 408.606
Contrato Nº: 28/2022
Ítems Nº: 4
Proveedor adjudicado: GARABATO S.A

Orden de Servicio Nº 151 Ítems: 4

En atención al contrato de referencia, se da conformidad al servicio brindado por la empresa **GARABATO S.A** en tiempo y forma, en base a la **Orden de Servicio Nº 151 de fecha 11/04/2023**, y en cumplimiento a lo establecido en el PBC (Pliego de Bases y Condiciones), se adjunta a la presente la siguiente comprobación:
1 – Nota presentada por **GARABATO S.A** de fecha 14 de abril de 2023.
2 – Informe de servicio.

Detalle

ITEM	DESCRIPCION DEL BIEN	UNIDAD DE MEDIDA	CANT.
4	Misión Comercial/Workshop Brasil/Foz de Yguazú y Cascavel		
4.1	Alquiler de Salón en Hotel o Centro de Convenciones para Presentación País en Foz de Yguazu (40 personas)	Unidad	1
4.4	Mesa tipo escritorio para empresarios (1 metro con 50 cm de largo por 60 cm de ancho)	Unidad	15
4.5	Silla para empresario, disertante e interlocutor	Unidad	30
4.6	Cartel acrílico con nombre y logo impreso de la empresa participante de Paraguay (16 cm de ancho por 21 cm de alto, con soporte para mesa)	Unidad	1
4.8	Banderita de Brasil para escritorio - dichas banderitas serán de uso exclusivo de la Senatur después del evento. (Tela raso opaco,100% poliéster doble faz, banderines individuales)	Unidad	15
4.13	Bandera oficial de Brasil de 1,50 x 0,90 metros de largo, con escudo de 20 cm de diámetro, tela raso opaco, 100% poliéster. Con su mástil de 2 metros con terminación en punta de metal y base cuadrada de madera de 35x35 cm con rebajes, medida de base de 50x36 cm y 4.5 cm de altura.	Unidad	1
4.15	Tomas eléctricas para notebook	Unidad	1
4.16	Pantalla Led SMD/DIP-HQ de 3 mt de base x 2 mt de altura	Unidad	1
4.17	Micrófonos inalámbricos de solapa o tipo vincha	Unidad	1
4.19	Equipo de sonido para amplificación de sonido que incluya (bafles, amplificadores, consola, set de conexiones y personal técnico)	Unidad	1

Lic. Irma Quevedo
Dirección de Marketing Turístico
SENATUR

Econ. Doris Penoni, Directora General
Dirección General de Productos Turísticos
SENATUR

ITEM	DESCRIPCION DEL BIEN	UNIDAD DE MEDIDA	CANT.
4	Misión Comercial/Workshop Brasil/Foz de Yguazú y Cascavel		
4.22	Servicio de Cocktail (por persona). Bocaditos salados, gaseosas, agua con y sin gas, hielo, jugos, (incluir mantelería, vajillería, servicio de mozo). Mesas con manteles blancos.	Unidad	50
4.23	Alquiler de Bus de dos pisos, capacidad 48 pasajeros	Unidad	1
4.24	Conductor para bus de dos pisos (alojamiento y alimentación del chofer a cargo de la empresa)	Unidad	1

Atentamente.

Lic. Juana Quevedo
Directora
Dirección de Marketing Tu
SENATUR

Lic. Juana Rosa Quevedo
Dirección de Marketing Turístico, Directora
Dpto. de Promoción Turística, Encargada de Despacho

Econ. Doris Penoni, Directora General
Dirección General de Productos Turísticos
SENATUR

Vº Bº Econ. Doris Penoni, Directora General
Dirección General de Productos Turísticos

GARABATO
MULLENLOWE

Asunción, 14 de ABRIL de 2023

Señores
SECRETARIA NACIONAL DE TURISMO – SENATUR
Presente.

Ref.: Contrato N° 28/2022 "Servicio de Organización de Tour Turístico y Cultural – Plurianual - ID 408.606 – ITEM 3 – Misión Comercial/Workshop – Foz de Yguazu - Brasil

De mi consideración:

Me dirijo a Ustedes con el objeto de remitir el **Informe** del Servicio de Montaje para el Stand de la Senatur en la Misión Comercial/Workshop – Foz de Yguazu - Brasil, con anexo de imágenes de referencia.

Sin otro particular, aprovecho la oportunidad para saludarlos atentamente.

Mauricio Alfaro
Garabato S.A.
Garabato S.A.

APROBADO

Lic. Juana Quevedo
Directora
Dirección de Marketing Turístico
SENATUR

Econ. Noelia Ferrari, Directora General
Dirección General de Productos Turísticos
SENATUR

SECRETARÍA NACIONAL DE TURISMO
DIRECCIÓN DE MARKETING TURÍSTICO
Exp. Nº: 111
Remitente: GARABATO
Fecha: 14/04/2023
Hora: 14:00
Recibido por:

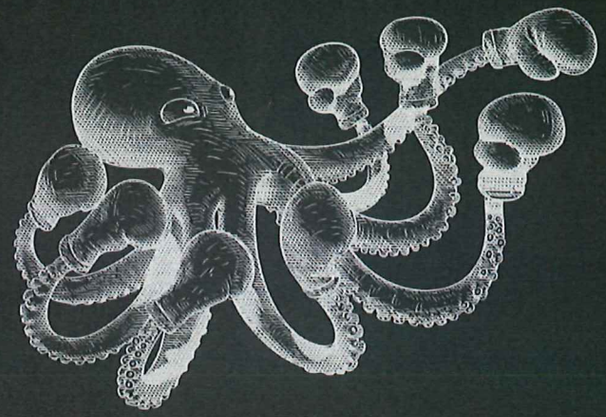

GARABATO

MULLENLOWE

...enoni
...eral de Productos Turísticos
SENATUR
Directora General

APROBADO

Lic. Juana Quevedo
Directora
Dirección de Marketing Turís
SENATUR

Garabato S.A.

INFORME DE SERVICIO

MISIONES COMERCIALES SENATUR

FOZ

13-ABRIL

Econ. Doris Penoni, Directora General
Dirección General de Productos Turísticos
SENATUR

APROBADO

Lic. Juana Quevedo
Directora
Dirección de Marketing Turís
SENATUR

Garabato S.A.

ITEM 4.1 - LOCACIÓN: Salón Marfim III / Hotel Bourbon Cataratas Eco Resort

Penoni, Directora General
General de Productos Turísticos
SENATUR

APROBADO

Lic. Juana Quevedo
Directora
Dirección de Marketing Turísti
SENATUR

Garabato S.A.

ITEM 4.4 - MESAS P/ EMPRESARIOS
ITEM 4.5 – SILLAS PARA EMPRESARIOS, DISERTANTES E INTERLOCUTOR
ITEM 4.6 – CARTEL ACRILICO CON NOMBRE Y LOGO
ITEM 4.8 – BANDERITA DE BRASIL PARA ESCRITORIO

...s Penoni, Directora General
...General de Productos Turísticos
SENATUR

APROBADO

Lic. Juan... Guevara
Directora
Dirección de Marketing Tu...
...TUR

Garabato S.A.

ITEM 4.13 - BANDERA OFICIAL BRASIL CON MASTIL

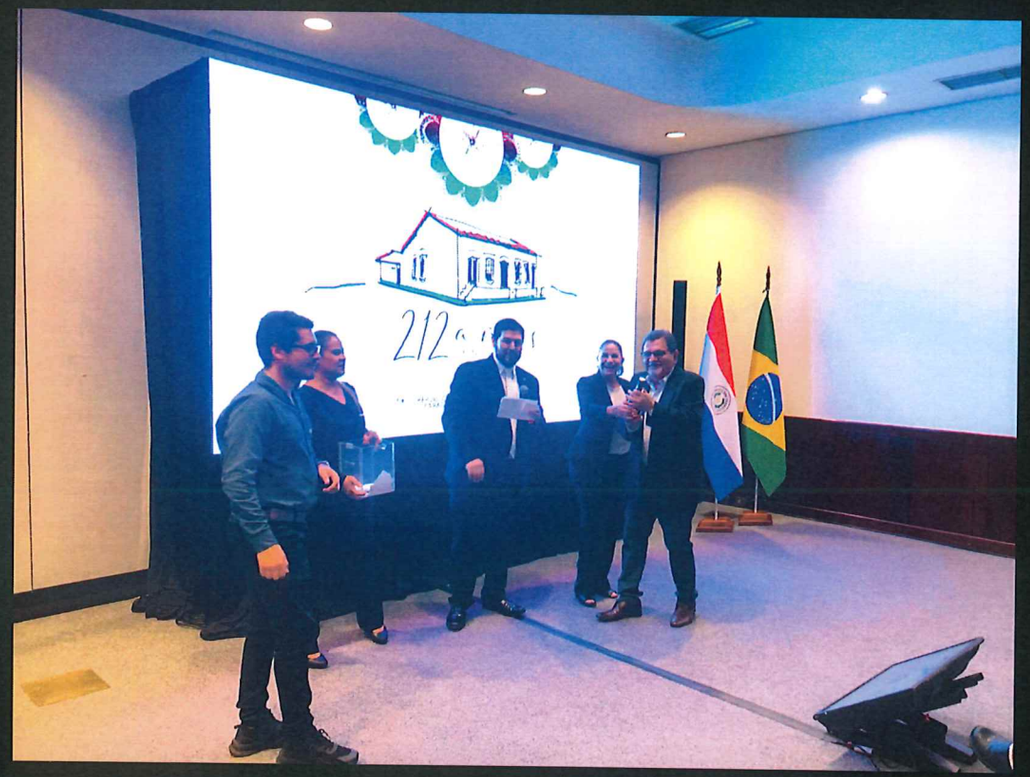

Peroni, Directora General
General de Productos Turísticos
SENATUR

APROBADO

Lic. Juana Quevedo
Directora
Dirección de Marketing Turís
SENATUR

Garabato S.A.

ITEMS – 4.15 TOMAS ELÉCTRICAS P/ NOTEBOOKS DE EMPRESARIOS

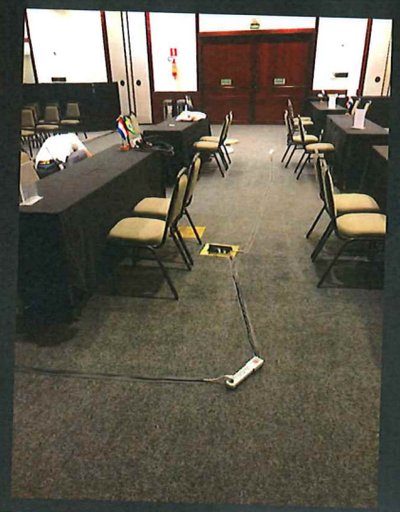

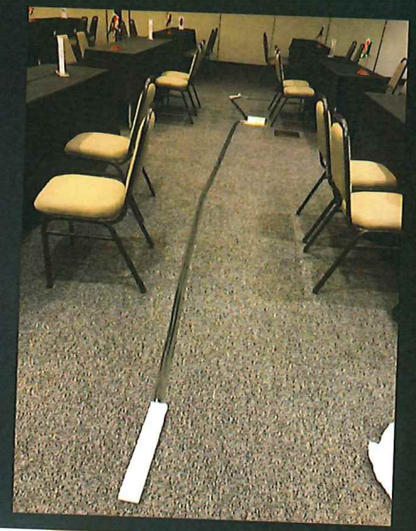

Penoni, Directora General
General de Productos Turísticos
SENATUR

APROBADO

Garabato S.A.

ITEMS – 4.16 PANTALLA LED

...enoni, Directora General
General de Productos Turísticos
SENATUR

APROBADO

Lic. Juan Quevedo
Director
Dirección de Marketing Turístico
SENATUR

Garabato S.A.

ITEM 4.17 - MICRÓFONÍA

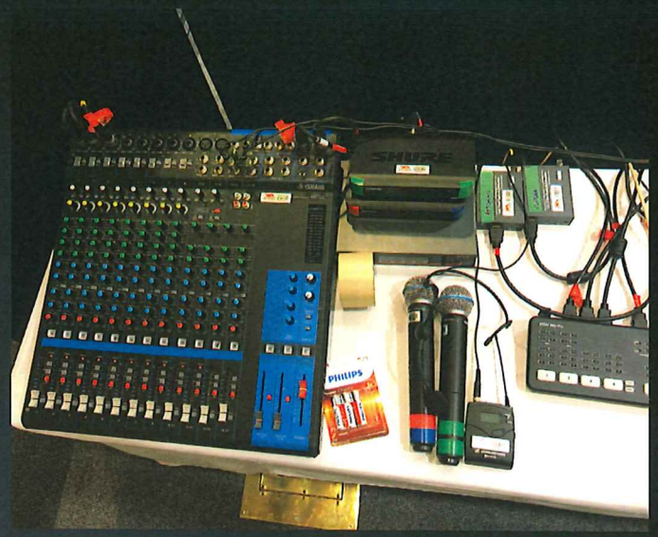

Dra. Doris Penoni, Directora General
Dirección General de Productos Turísticos
SENATUR

APROBADO

Lic. Juana Quevedo
Directora
Dirección de Marketing Turístico
SENATUR

Garabato S.A.

ITEM 4.19 – EQUIPO DE SONIDO

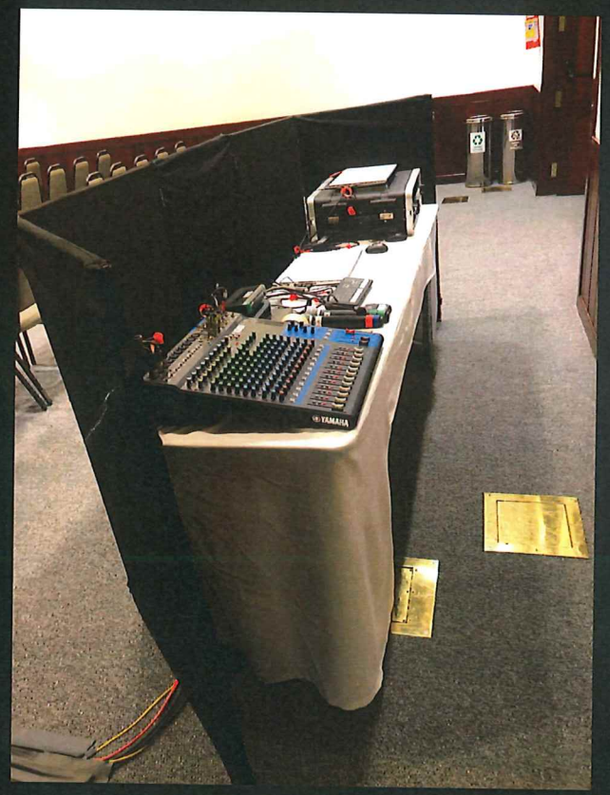

Econ. Doris Penoni, Directora General
Dirección General de Productos Turísticos
SENATUR

APROBADO

Lic. Juana Queve...
Directora
Dirección de Marketing Turís...
SENATUR

Garabato S.A.

ITEM 4.22 – SERVICIO DE COCKTAIL

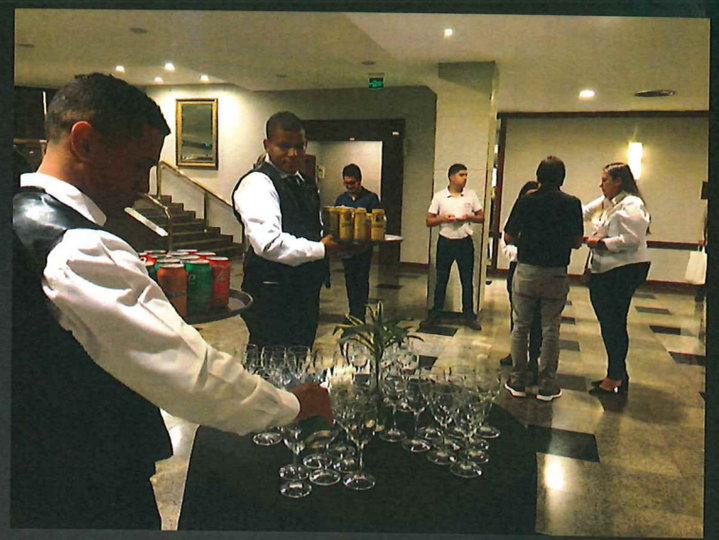

Lic. [illegible] Directora General
Dirección de Productos Turísticos
SENATUR

APROBADO

Lic. Juana Quevedo
Directora
Dirección de Marketing Turístico
SENATUR

Garabato S.A.

ITEM 4.23 – BUS DE 2 PISOS p/ 48 PERSONAS
ITEM 4.24 – CONDUCTOR PARA BUS DE DOS PISOS

...ria Fenoni, Directora General
...ción General de Productos Turísticos
SENATUR

APROBADO

Directora
Dirección de Marketing Turístico
SENATUR

Garabato S.A.

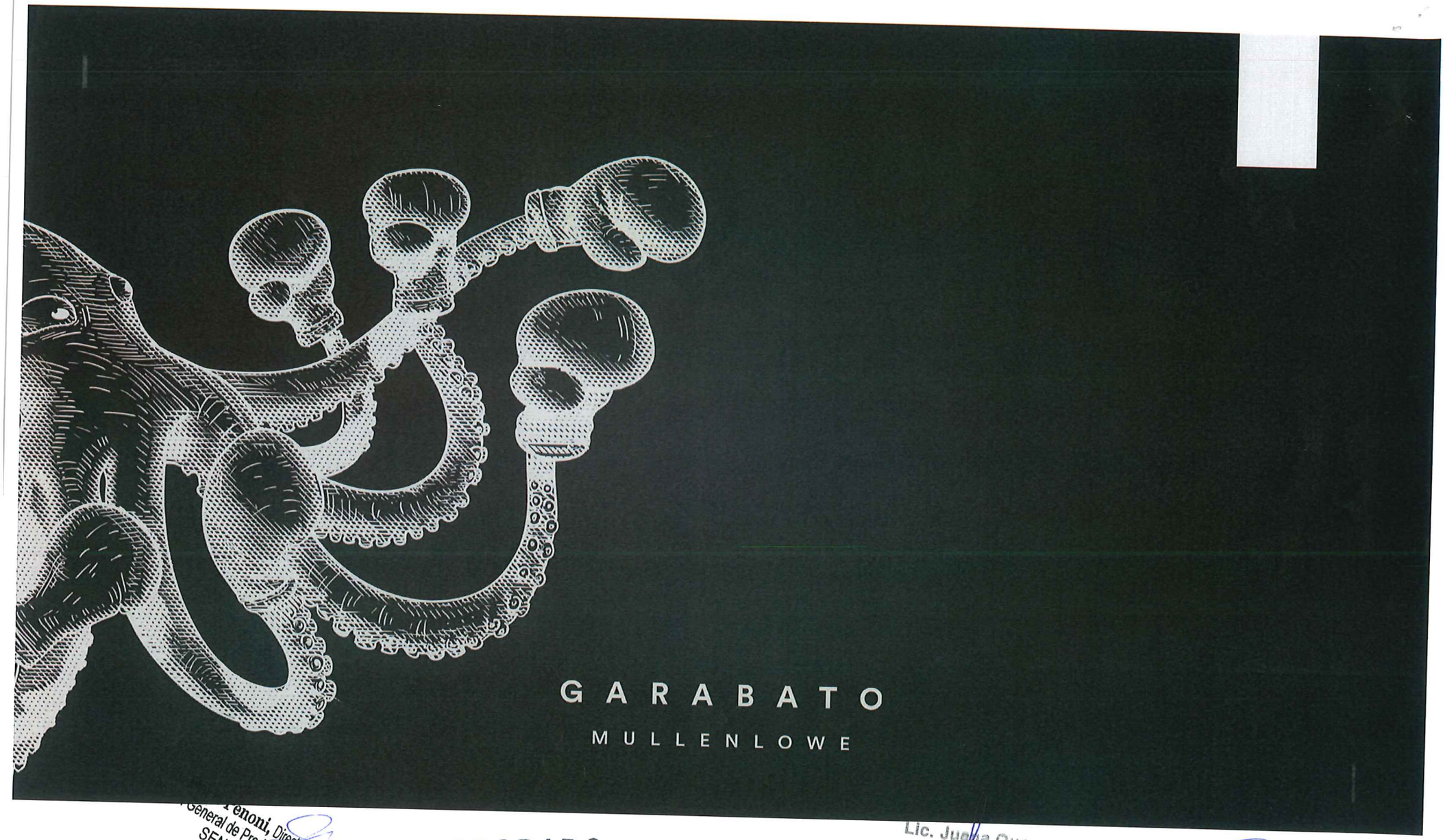

enoni, Directora General
General de Productos Turísticos
SENATUR

APROBADO

Lic. Juana Q
Directora
Dirección de Marketing T
SENATUR

Garabato S.A.