GERENCIA TÉCNICA.

UNIDAD DE FISCALIZACIÓN Y SUPERVISIÓN.

ORDEN DE TRABAJO N° 32/2022.

CONTRATO N° 63/2021: "Servicio de Cambio de Tubería de Agua Potable, Extensiones Para Anillados de Red y Sectorización de Red, Ramales Domiciliarios y Tareas Afines en Asunción y Gran Asunción con Provisión de Tuberías y Accesorios" – L.P.N. N°: 10/2021, ID N°: 390962.

Fecha: 02-12-2022.

Tubo de 50mm (PVC-PBA)

Concejal Vargas entre Maximiliano Pérez y Austria

Fecha de Inicio: 06-12-2022.

Fecha Máx. de Entrega: 20-12-2022.

RECIBI
2/12/22

Ing. José Daniel Villalba
Jefe Dpto. Fiscalización Electromecánica
Gerencia Técnica
essap sa

P/A
Ing. Civil Víctor Ortellado
Jefe Unidad de Fiscalización y Supervisión
Gerencia Técnica ESSAP S.A.

ING. CARLOS RAMÍREZ
GERENTE TECNICO
essap sa

DETALLES - TIPO 15

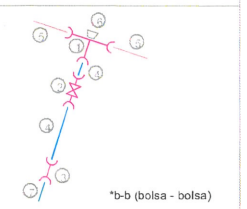

REF.	DESCRIPCIÓN	CANT
1	Tee b-b PVC-PBA 110 x 60mm	1
2	Val. Compuerta bolsa - bolsa de 2"	1
3	Unión de transición de 60 a 63mm	1
4	Tubería PVC-PBA 60mm - Proyecto	-
5	Tubería PVC-O 110mm - Proyecto	-
6	Bloque de anclaje	1
7	Tubería PEAD 63mm - Existente	-
	Caja de válvula de hierro fundido	1

DETALLES - TIPO 5

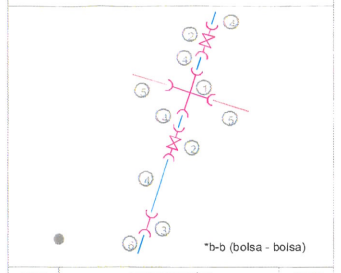

REF.	DESCRIPCIÓN	CANT
1	Cruz b-b PVC-PBA 110 x 60mm	1
2	Val. Compuerta bolsa - bolsa de 2"	2
3	Unión de transición de 60 a 63mm	1
4	Tubería PVC-PBA 60mm - Proyecto	-
5	Tubería PVC-O 110mm - Proyecto	-
6	Tubería PEAD 63mm - Existente	-
	Caja de válvula de hierro fundido	2

DETALLES - TIPO 7

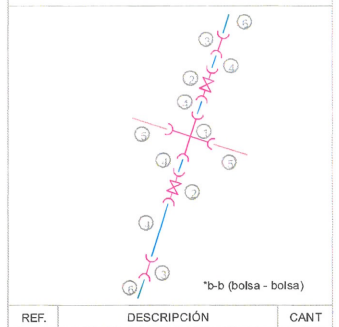

REF.	DESCRIPCIÓN	CANT
1	Cruz b-b PVC-PBA 110 x 60mm	1
2	Val. Compuerta bolsa - bolsa de 2"	2
3	Unión de transición de 60 a 63mm	2
4	Tubería PVC-PBA 60mm - Proyecto	-
5	Tubería PVC-O 110mm - Proyecto	-
6	Tubería PEAD 63mm - Existente	-
	Caja de válvula de hierro fundido	2

DETALLES - TIPO 11

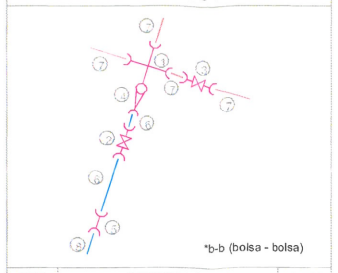

REF.	DESCRIPCIÓN	CANT
1	Cruz b-b PVC-PBA 110 x 110mm	1
2	Val. Compuerta bolsa - bolsa de 2"	1
3	Val. Compuerta bolsa - bolsa de 4"	1
4	Reducción PVC-PBA 110 a 60mm	1
5	Unión de transición de 60 a 63mm	1
6	Tubería PVC-PBA 60mm - Proyecto	-
7	Tubería PVC-O 110mm - Proyecto	-
8	Tubería PEAD 63mm - Existente	-
	Caja de válvula de hierro fundido	2

DETALLES - TIPO 12

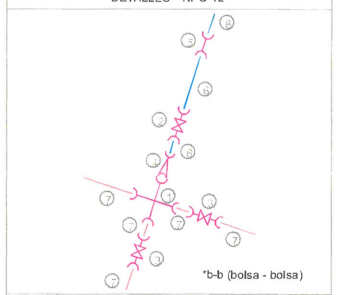

REF.	DESCRIPCIÓN	CANT
1	Cruz b-b PVC-PBA 110 x 110mm	1
2	Val. Compuerta bolsa - bolsa de 2"	1
3	Val. Compuerta bolsa - bolsa de 4"	2
4	Reducción PVC-PBA 110 a 60mm	1
5	Unión de transición de 60 a 63mm	1
6	Tubería PVC-PBA 60mm - Proyecto	-
7	Tubería PVC-O 110mm - Proyecto	-
8	Tubería PEAD 63mm - Existente	-
	Caja de válvula de hierro fundido	3

DETALLES - TIPO 13

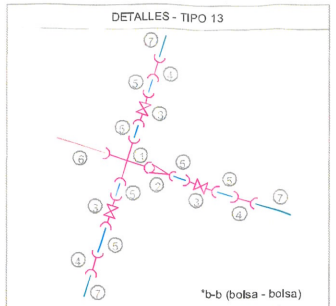

REF.	DESCRIPCIÓN	CANT
1	Cruz b-b PVC-PBA 110 x 110mm	1
2	Reducción PVC-PBA 110 a 60mm	1
3	Val. Compuerta bolsa - bolsa de 2"	3
4	Unión de transición de 60 a 63mm	3
5	Tubería PVC-PBA 60mm - Proyecto	-
6	Tubería PVC-O 110mm - Proyecto	-
7	Tubería PEAD 63mm - Existente	-
	Caja de válvula de hierro fundido	3

ING. CARLOS RAMIREZ
GERENTE TECNICO
essap

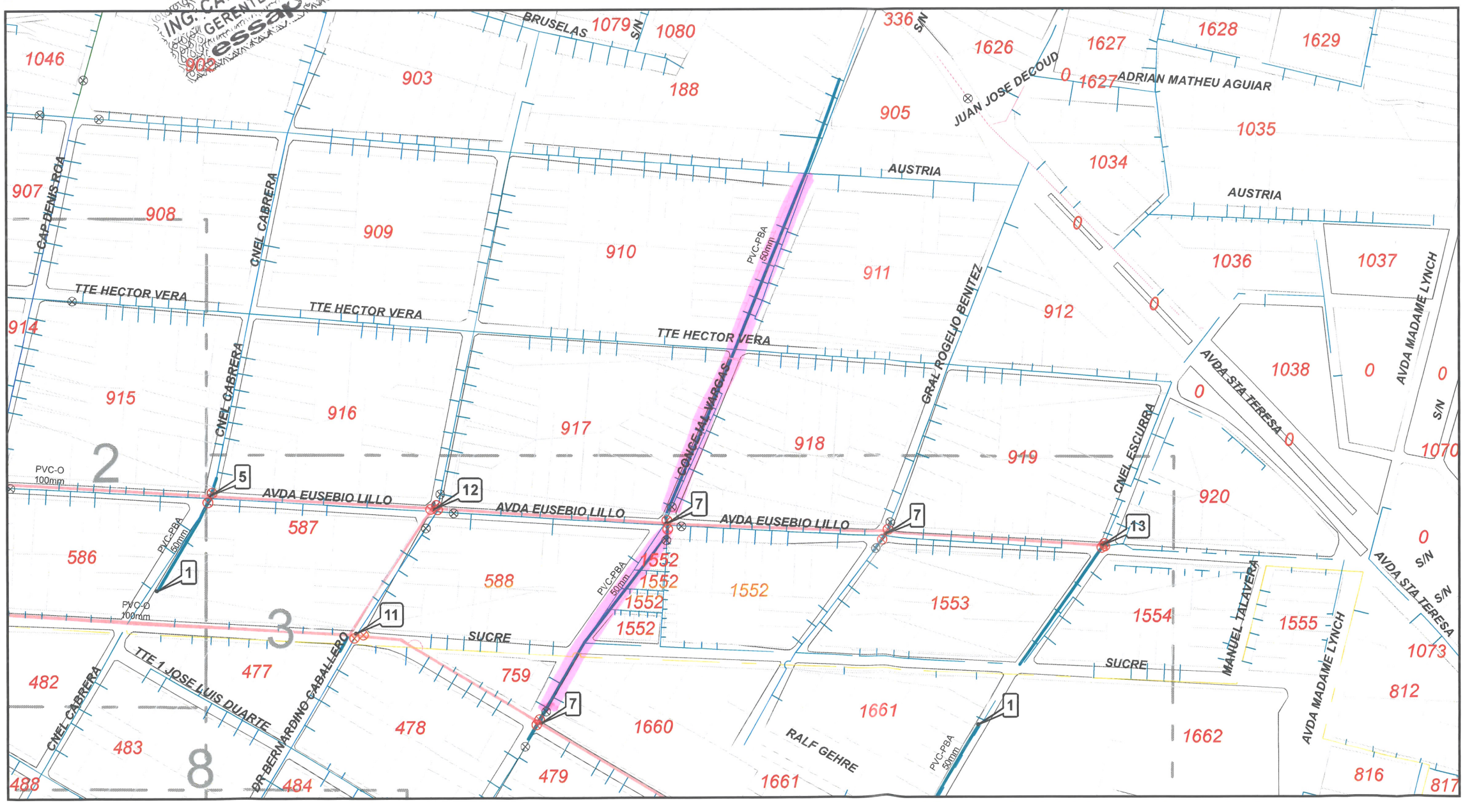

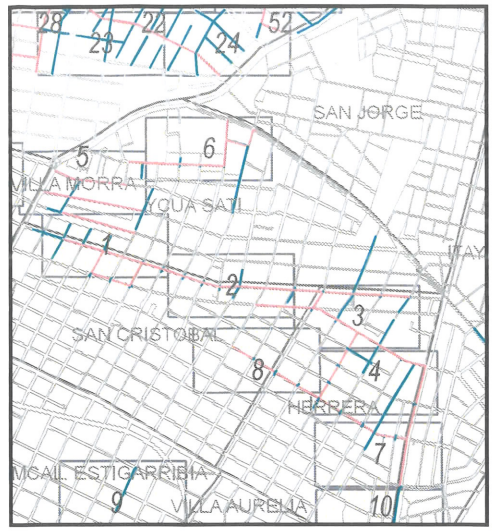

REFERENCIAS

Tuberías Existente
- 50 mm.
- 100 mm.
- 150 mm.
- 200 mm.
- 250 mm.
- 300 mm.
- 350 mm.
- 400 mm.
- 500 mm.
- 600 mm.
- 700 mm.
- 750 mm.
- 800 mm.
- 1000 mm.
- 1200 mm.
- conex domic

Tuberías Proyecto
- 50 mm.
- 100 mm.
- 150 mm.

Válvulas Proyecto
- Válvulas compuerta

Válvulas Existente
- Válvulas de diferente tipo

Interconexiónes
- 1 Detalles - Tipo

Sistema de Coordenadas: UTM Zona 21 Hemisferio Sur
Proyección: Trnsversal de Mercator
Datum: WGS84
Falso este: 500.000,0000
Falso norte: 10.000.000,0000
Meridiano central: -57,0000
Factor de escala: 0,9996
Latitud de origen: 0,0000
Unidad: Metro

N W E S

40 20 0 40 80 120 Metros

Servicios de cambios de tubería de red de agua potable, extensiones para anillados de red y sectorizacion de red, ramales domiciliarios y tareas afines en Asunción y Gran Asunción con provisión de tuberías y accesorios

GOBIERNO NACIONAL
Paraguay de la gente

Empresa de Servicios Sanitarios del Paraguay S.A.
essap
Compromiso de calidad y eficiencia

GERENCIA TECNICA

Cambio de tuberías en 2 y 4" en calzada.
En barrios San Cristobal, Ycua Satí y Herrera

ESCALA 1:2.750	FECHA 12/2022	LAMINA 3