Municipalidad de Minga Guazú
MUNICIPALIDAD DE MINGA GUAZÚ
Avda. Mcal. Estigarribia c/ Gral. Bernardino Caballero – Km. 16 Minga Guazú
ALTO PARANÁ – PARAGUAY
Teléf. (0644) 20666 Fax. (0644) 21397

MISION: "Nuestra misión como grupo de servidores públicos es administrar con responsabilidad los recursos provenientes del gobierno central y municipal, con el firme compromiso de trabajar en colaboración con y para la ciudadanía. Buscamos proporcionar servicios a las personas de manera eficiente, económica, transparente de manera igualitaria y sin discriminación, promoviendo la participación activa de toda la comunidad en la toma de decisiones"

ACTA DE RECEPCION DEFINITIVA.

VERIFICACION Y CUMPLIMENTO DE ESPECIFICACIONES TECNICAS

ACTA Nº 1

OBRA: CONSTRUCCIÓN DE CAMINERO E ILUMINACION DE PLAZA KM 29 ACARAY SAN JUAN BAUTISTA, KM 15 ACARAY VILLA DORITA DISTRITO DE MINGA GUAZU - CONTRATO N° 43 /2.023-ID: N° 435.049

CONTRATISTA: SR. HUGO RUBEN MARECO CANTERO – LA COMPAÑÍA S.R.L CONSTRUCCIONES Y SERVICIOS. - RUC: 80020095-0

En la ciudad de Minga Guazú, Decimo Departamento de Alto Paraná, a los Veintiocho días del mes de febrero del año dos mil veinticuatro, siendo las nueve horas. Yo Arq. Miguel Cáceres en mi carácter de Director de Obras en representación de la Municipalidad de Minga Guazú y en común acuerdo con la empresa contratista me constituyo en el sitio de la obra **"CONSTRUCCIÓN DE CAMINERO E ILUMINACION DE PLAZA KM 29 ACARAY SAN JUAN BAUTISTA, KM 15 ACARAY VILLA DORITA DISTRITO DE MINGA GUAZU - CONTRATO N° 43 /2.023-ID: N° 435.049 LOTE 02: CONSTRUCCIÓN DE CAMINERO E ILUMINACION DE PLAZA KM 15 ACARAY VILLA DORITA"** para la RECEPCION DEFINITIVA de los trabajos previstos en las especificaciones de obras de la empresa contratista del **SR. HUGO RUBEN MARECO CANTERO – LA COMPAÑÍA S.R.L CONSTRUCCIONES Y SERVICIOS.-RUC: 80020095-0.**

Por tanto, la Municipalidad a través de esta Fiscalización RECIBE EN FORMA DEFINITIVA en todo de acuerdo a las especificaciones y calidades de obra requeridas, quedando todavía bajo la responsabilidad del contratista los vicios ocultos que puedan surgir a posterior.

Sin otro particular, la saludo atentamente.

Municipalidad de Minga Guazú

Arq. Miguel Cáceres
Director de Obras y Servicios

LA COMPAÑIA S.R.L.
CONSTRUCCIONES Y SERVICIOS
RUC: 80020095-0

Visión: "Ser un municipio ejemplar que se distinga por su compromiso inquebrantable con la participación ciudadana, trabajando en estrecha colaboración con la comunidad para proporcionar un ambiente de bienestar, seguridad y servicios eficientes y de calidad. Seremos el motor impulsor del desarrollo económico y social, fomentando oportunidades que mejoren la calidad de vida de nuestros habitantes"

Norma de Requisitos Mínimos para un Sistema de Control Interno

Municipalidad de Minga Guazú

MUNICIPALIDAD DE MINGA GUAZÚ

Avda. Mcal. Estigarribia c/ Gral. Bernardino Caballero – Km. 16 Minga Guazú
ALTO PARANÁ – PARAGUAY
Teléf. (0644) 20666 Fax. (0644) 21397

MISION: "Nuestra misión como grupo de servidores públicos es administrar con responsabilidad los recursos provenientes del gobierno central y municipal, con el firme compromiso de trabajar en colaboración con y para la ciudadanía. Buscamos proporcionar servicios a las personas de manera eficiente, económica, transparente de manera igualitaria y sin discriminación, promoviendo la participación activa de toda la comunidad en la toma de decisiones"

ACTA DE RECEPCION DEEFINITIVA.

VERIFICACION Y CUMPLIMENTO DE ESPECIFICACIONES TECNICAS

ACTA Nº 1

OBRA: CONSTRUCCIÓN DE CAMINERO E ILUMINACION DE PLAZA KM 29 ACARAY SAN JUAN BAUTISTA, KM 15 ACARAY VILLA DORITA DISTRITO DE MINGA GUAZU - CONTRATO N° 43 /2.023-ID: N° 435.049

CONTRATISTA: SR. HUGO RUBEN MARECO CANTERO – LA COMPAÑÍA S.R.L CONSTRUCCIONES Y SERVICIOS. - RUC: 80020095-0

En la ciudad de Minga Guazú, Decimo Departamento de Alto Paraná, a los Veintiocho días del mes de febrero del año dos mil veinticuatro, siendo las nueve horas. Yo Arq. Miguel Cáceres en mi carácter de Director de Obras en representación de la Municipalidad de Minga Guazú y en común acuerdo con la empresa contratista me constituyo en el sitio de la obra **"CONSTRUCCIÓN DE CAMINERO E ILUMINACION DE PLAZA KM 29 ACARAY SAN JUAN BAUTISTA, KM 15 ACARAY VILLA DORITA DISTRITO DE MINGA GUAZU - CONTRATO N° 43 /2.023-ID: N° 435.049 LOTE 01: CONSTRUCCIÓN DE CAMINERO E ILUMINACION DE PLAZA KM 29 ACARAY SAN JUAN BAUTISTA"** para la RECEPCION DEFINITIVA de los trabajos previstos en las especificaciones de obras de la empresa contratista del **SR. HUGO RUBEN MARECO CANTERO – LA COMPAÑÍA S.R.L CONSTRUCCIONES Y SERVICIOS.-RUC: 80020095-0.**

Por tanto, la Municipalidad a través de esta Fiscalización RECIBE EN FORMA DEFINITIVA en todo de acuerdo a las especificaciones y calidades de obra requeridas, quedando todavía bajo la responsabilidad del contratista los vicios ocultos que puedan surgir a posterior.

Sin otro particular, la saludo atentamente.

Municipalidad de Minga Guazú – Dirección Obras y Servicios – Periodo 2021

Arq. Miguel Cáceres
Director de Obras y Servicios

LA COMPAÑIA S.R.L.
CONSTRUCCIONES Y SERVICIOS
RUC: 80020095-0

Visión: "Ser un municipio ejemplar que se distinga por su compromiso inquebrantable con la participación ciudadana, trabajando en estrecha colaboración con la comunidad para proporcionar un ambiente de bienestar, seguridad y servicios eficientes y de calidad. Seremos el motor impulsor del desarrollo económico y social, fomentando oportunidades que mejoren la calidad de vida de nuestros habitantes"

Norma de Requisitos Mínimos para un Sistema de Control Interno

La Compañía S.R.L de Construcciones y Servicios

CONSTRUCCIÓN DE EDIFICIOS/CONSTRUCCIÓN DE PROYECTOS DE SERVICIOS PÚBLICOS
CONSTRUCCIÓN DE CARRETERAS Y VÍAS FÉRREAS, PUENTES Y TUNELES
CONSTRUCCIÓN DE OTROS PROYECTOS DE INGENIERÍA CIVIL N.C.P.
OTRAS ACTIVIDADES ESPECIALIZADAS DE CONSTRUCCIÓN N.C.P
SERVICIOS DE PAISAJISMO Y JARDINERÍA

Cel: (0973) 500 889 - KM 20 ACARAY A 1 KM DE LA RUTA PY02 ZONA RURAL.
MINGA GUAZU - PARAGUAY

Nº de Timbrado: 16712405
RUC: 80020095-0
Inicio de vigencia 03 de Octubre de 2023
Válido hasta 31 de Octubre de 2024

FACTURA

Nº 001-001- 0000459

Fecha de Emisión, 28 DE DICIEMBRE DE 2023 — Condición de Venta: Contado ☐ Crédito ☑

Nombre o Razón Social: MUNICIPALIDAD DE MINGA GUAZU

R.U.C.: 80010478-1 — Teléfono: —/—

Dirección: MINGA GUAZU — Nota de Remisión Nº: —/—

Cant.	Descripción	Precio	VALOR DE VENTAS		
			Exentas	IVA 5%	IVA 10%
1	Por Devolución del Fondo de Reparo correspondiente al Contrato Nº 43/23 - LCD Nº 45/23 - LOTE 1 - KM. 29 ACARAY SAN JUAN BAUTISTA	5.800.000			5.800.000
SUB-TOTALES					5.800.000

TOTAL A PAGAR GS. ☑ USD. ☐ (En letras): Cinco millones ochocientos mil — 5.800.000.-

LIQUIDACION DEL IVA: (5%) —/— (10%) 527.273.- TOTAL IVA: 527.273.-

ORIGINAL: Comprador
DUPLICADO: Archivo Tributario
TRIPLICADO: Contabilidad
(No valido para crédito fiscal)

GRAFICOLOR DE GENNY BARRIENTOS RUC. 4124698 - 5 - Av. San José casi Avda. Monday a 100 mts del Colegio San José - C.D.E. - Telefax: (061) 574 462 01 Tal. (50X3) 0000.451 al 0000.500 - C. H. I. Nº 2139

La Compañia S.R.L de Construcciones y Servicios

CONSTRUCCIÓN DE EDIFICIOS/CONSTRUCCIÓN DE PROYECTOS DE SERVICIOS PÚBLICOS
CONSTRUCCIÓN DE CARRETERAS Y VÍAS FÉRREAS, PUENTES Y TÚNELES
CONSTRUCCIÓN DE OTROS PROYECTOS DE INGENIERÍA CIVIL N.C.P.
OTRAS ACTIVIDADES ESPECIALIZADAS DE CONSTRUCCIÓN N.C.P
SERVICIOS DE PAISAJISMO Y JARDINERÍA

Cel: (0973) 500 889 - KM 20 ACARAY A 1 KM DE LA RUTA PY02 ZONA RURAL.
MINGA GUAZU - PARAGUAY

Nº de Timbrado: 16712405
RUC: 80020095-0
Inicio de vigencia 03 de Octubre de 2023
Válido hasta 31 de Octubre de 2024

FACTURA

0000460

Nº 001-001-

Fecha de Emisión, 28 DE DICIEMBRE DE 2023

Condición de Venta: **Contado** ☐ **Crédito** ☑

Nombre o Razón Social: MUNICIPALIDAD DE MINGA GUAZU

R.U.C.: 80010478-1

Teléfono: — / —

Dirección: MINGA GUAZU

Nota de Remisión Nº: — / —

Cant.	Descripción	Precio	VALOR DE VENTAS		
			Exentas	IVA 5%	IVA 10%
1	Por Devolución del Fondo de Reparo, correspondiente al Contrato Nº 43/23 - LCS Nº 45/23 LOTE 2 - KM. 15 VILLA DORITA	2.034.574			2.034.574
					2.034.574

SUB-TOTALES

TOTAL A PAGAR GS. ☑ **USD.** ☐ (En letras): Dos millones treinta y cuatro mil quinientos setenta y cuatro. — 2.034.574.—

LIQUIDACION DEL IVA: (5%) — / — **(10%)** 184.961 **TOTAL IVA:** 184.961.—

ORIGINAL: Comprador
DUPLICADO: Archivo Tributario
TRIPLICADO: Contabilidad
(No valido para crédito fiscal)

GRAFICOLOR DE GENNY BARRIENTOS RUC. 4124698 - 5 - Av. San José casi Avda. Monday a 100 mts del Colegio San José - C.D.E. - Telefax: (061) 574 462
01 Tal. (50X3) 0000.451 al 0000.500 - C. H. I. Nº 2139

184.961

Ministerio de
INDUSTRIA
Y COMERCIO

GOBIERNO
NACIONAL

Paraguay
de la gente

CONSTANCIA DE REGISTRO DE PRESTADORES DE SERVICIOS - REPSE

Ruc : 800200950 LA COMPAÑIA S.R.L DE CONSTRUCCIONES Y SERVICIOS

Teléfono/s : (0973) 500 889 **Website** :

Fax : **Email Corp.:** lacompania.srl@hotmail.com

Dirección : CALLE KM 20 ACARAY A 1 KM DE LA RUTA INTERNACIONAL N° 7 ZONA RURAL - MINGA GUAZU

Estado : Activo

Se registró en REPSE bajo el N° 014458

Conforme al Decreto N° 6866/11 y Normativas Vigentes. Este registro tiene fecha de vencimiento el 27/06/2024

Otorgado en Asunción, el 27/06/2018

Renovado el 04/08/2022

Este certificado no implica la habilitación para la obtención de licencias, permisos o registros que puedan ser exigidos por otras reparticiones o instituciones gubernamentales.

Para mayor información ingresar, con la clave y usuario correspondientes, al Sistema Electrónico VUE - Página Web www.vue.org.py

800200950

10052023 1229 800200950 800200950

LA COMPAÑIA S.R.L.
CONSTRUCCIONES Y SERVICIOS
RUC: 80020095-0

014458

Lote 5669050737 , Cons.: 1

DIRECCIÓN NACIONAL DE INGRESOS TRIBUTARIOS

GERENCIA GENERAL DE IMPUESTOS INTERNOS

NUMERO 4270170185317

FECHA 05/02/2024

FORM.427-1

CERTIFICADO DE CUMPLIMIENTO TRIBUTARIO

DATOS DEL SOLICITANTE

		NOMBRE O RAZÓN SOCIAL
RUC	80020095	LA COMPAÑIA S.R.L DE CONSTRUCCIONES Y SERVICIOS
DV	0	

A LA FECHA DE EXPEDICIÓN DEL PRESENTE DOCUMENTO EL CONTRIBUYENTE HA CUMPLIDO CON SUS OBLIGACIONES ANTE LA ADMINISTRACIÓN Y SE EMITE EL PRESENTE CERTIFICADO DE CUMPLIMIENTO TRIBUTARIO EN CARÁCTER NORMAL EN VIRTUD A LO ESTABLECIDO EN EL ART. Nº 194 DE LA LEY Nº 125/91 Y SU MODIFICACIÓN CON LA LEY Nº 2421/04 Y DEMÁS DISPOSICIONES VIGENTES.

VALIDO HASTA: 06/03/2024

NÚMERO DE CONTROL : A4B60973

DIRECCIÓN NACIONAL DE INGRESOS TRIBUTARIOS

4271800200 95A4B60973

LA COMPAÑIA S.R.L.
CONSTRUCCIONES Y SERVICIOS
RUC: 80020095-0

INSTITUTO DE PREVISIÓN SOCIAL

INSTITUTO DE PREVISION SOCIAL
DIRECCION DE APORTE OBRERO PATRONAL
CERTIFICADO DE CUMPLIMIENTO CON EL SEGURO SOCIAL

Paraguay de la gente

USUARIO EMISION: 659935

NRO. CERTIFICADO: 419514

FECHA EMISION: 05-02-2024

VENCIMIENTO: 14-02-2024

DATOS DEL EMPLEADOR

Nro. Ruc: 80020095

Nro. Certificado: 419514

Razon Social: LA COMPAÑIA S.R.L. DE CONSTRUCCIONES Y SERVICIOS

Actividad(es): COMERCIO AL POR MAYOR DE MATERIALES DE CONSTRUCCIÓN
CONSTRUCCIÓN DE EDIFICIOS
OTRAS ACTIVIDADES ESPECIALIZADAS DE CONSTRUCCIÓN N.C.P
SERVICIOS DE PAISAJISMO Y JARDINERÍA

Fecha de Inscripcion: 03-03-2000

Cantidad de Asegurados: 1

Nro. Patronal(es): 0505-01-0108 -

LA COMPAÑIA S.R.L.
CONSTRUCCIONES Y SERVICIOS
RUC: 80020095-0

CONSTE QUE EL(LOS) EMPLEADOR(ES), A LA FECHA DE EMISION DEL PRESENTE CERTIFICADO NO ADEUDA(N) EN CONCEPTO DE APORTE OBRERO PATRONAL

Se expide el presente Certificado sin perjuicio de las facultades de Fiscalizacion y Control otorgadas a la Direccion Aporte Obrero Patronal.
Nota: Cualquier correccion no salvada en el texto invalida el presente certificado. "El presente instrumento solo certifica estar al dia en el pago del aporte Obrero-Patronal del/los personal/es declarado/s, no eximiendo la responsabilidad patronal sobre los no declarados.".

La validez de este documento se puede confirmar, ingresando el número de ruc y certificado a través de nuestro sitio:
http://servicios.ips.gov.py/constancia/

GOBIERNO DEL PARAGUAY | PARAGUÁI REKUÁI

DNCP DIRECCIÓN NACIONAL DE CONTRATACIONES PÚBLICAS

Formulario de Identificación del Personal - FIP

Proveedor Adjudicado

LA COMPAÑIA SRL DE CONSTRUCCIONES Y SERVICIOS

RUC

80020095-0

Entidad Contratante

Municipalidad de Minga Guazú

Descripción del llamado / Contrato

ID: 435049 / CONTRATACION N°45/2023 CONSTRUCCIÓN DE CAMINERO E ILUMINACIÓN EN PLAZA KM 29 ACARAY SAN JUAN BAUTISTA, KM 15 ACARAY - VILLA DORITA DEL DISTRITO DE MINGA GUAZU

Monto del contrato

156.691.479

Empleados vinculados al contrato

Nro.	Nombres	Apellidos	Nro. Documento	Dedicación	Relación	Fecha desvinculación
1	OLGA ANALIA	ROMERO MARTINEZ	3638676	PARCIAL	LABORAL	
2	ELVIO	SILVERO CAÑIZA	2507411	PARCIAL	LABORAL	31/01/2024
3	ELVIO	SILVERO CAÑIZA	2507411	PARCIAL	LABORAL	

LA COMPAÑIA S.R.L.
CONSTRUCCIONES Y SERVICIOS
RUC: 80020095-0

Usuario Impresión: hugomareco

Fecha Impresión: 05/02/2024

GOBIERNO DEL PARAGUAY | PARAGUÁI REKUÁI

DNCP
DIRECCIÓN NACIONAL DE CONTRATACIONES PÚBLICAS

Formulario de Informe de Servicios Personales - FIS

Proveedor Adjudicado

LA COMPAÑIA SRL DE CONSTRUCCIONES Y SERVICIOS

RUC

80020095-0

Entidad Contratante

Municipalidad de Minga Guazú

Descripción del llamado / Contrato

ID: 435049 / CONTRATACION N°45/2023 CONSTRUCCIÓN DE CAMINERO E ILUMINACIÓN EN PLAZA KM 29 ACARAY SAN JUAN BAUTISTA, KM 15 ACARAY - VILLA DORITA DEL DISTRITO DE MINGA GUAZU

Monto del contrato

[illegible]691.479

Año: 2024 **Periodo:** Enero

Empleados vinculados al contrato

Nro.	Nombres	Apellidos	Funciones Exclusivas	Remuneración	Relación	Estado

LA COMPAÑIA S.R.L.
CONSTRUCCIONES Y SERVICIOS
RUC: 80020095-0

Usuario Impresión: hugomareco

Fecha Impresión: 05/02/2024

LA COMPAÑIA S.R.L.

de Construcciones y Servicios

Km. 20 Acaray a 1 km. de la Ruta Internacional PY 2 – Zona Rural - Tel: 0973-500.889
Minga Guazú - Paraguay – e-mail: lacompania.srl@hotmail.com - bosques.srl@gmail.com

Contrato N° 43/23 – LCD N° 45/23 Construcción de Caminero e Iluminación en Plaza – Km 29 Acaray – San Juan Bautista – Lote 1- ID N° 435045.-

Contratista: La Compañía S.R.L. de Construcciones y Servicios.
Contratante: Municipalidad de Minga Guazu.

LA COMPAÑIA S.R.L.
CONSTRUCCIONES Y SERVICIOS
RUC: 80020095-0

LA COMPAÑIA S.R.L.

de Construcciones y Servicios

Km. 20 Acaray a 1 km. de la Ruta Internacional PY 2 – Zona Rural - Tel: 0973-500.889
Minga Guazú - Paraguay – e-mail: lacompania.srl@hotmail.com - bosques.srl@gmail.com

Contrato N° 43/23 – LCD N° 45/23 Construcción de Caminero e Iluminación en Plaza – Km 29 Acaray – San Juan Bautista – Lote 1- ID N° 435045.-

Contratista: La Compañía S.R.L. de Construcciones y Servicios.
Contratante: Municipalidad de Minga Guazu.

ANTES.

LA COMPAÑIA S.R.L.
CONSTRUCCIONES Y SERVICIOS
RUC: 80020095-0

LA COMPAÑIA S.R.L.

de Construcciones y Servicios

Km. 20 Acaray a 1 km. de la Ruta Internacional PY 2 – Zona Rural - Tel: 0973-500.889
Minga Guazú - Paraguay – e-mail: lacompania.srl@hotmail.com - bosques.srl@gmail.com

LA COMPAÑIA S.R.L.
CONSTRUCCIONES Y SERVICIOS
RUC: 80020095-0

LA COMPAÑIA S.R.L.

de Construcciones y Servicios

Km. 20 Acaray a 1 km. de la Ruta Internacional PY 2 – Zona Rural - Tel: 0973-500.889
Minga Guazú - Paraguay – e-mail: lacompania.srl@hotmail.com - bosques.srl@gmail.com

Contrato N° 43/23 – LCD N° 45/23 Construcción de Caminero e Iluminación en Plaza – Km 29 Acaray – San Juan Bautista – Lote 1- ID N° 435045.-

Contratista: La Compañía S.R.L. de Construcciones y Servicios.
Contratante: Municipalidad de Minga Guazu.

DESPUÉS.

LA COMPAÑIA S.R.L.
CONSTRUCCIONES Y SERVICIOS
RUC: 80020095-0

LA COMPAÑIA S.R.L.

de Construcciones y Servicios

Km. 20 Acaray a 1 km. de la Ruta Internacional PY 2 – Zona Rural - Tel: 0973-500.889
Minga Guazú - Paraguay – e-mail: lacompania.srl@hotmail.com - bosques.srl@gmail.com

Contrato N° 43/23 – LCD N° 45/23 Construcción de Caminero e Iluminación en Plaza – Km 15 Acaray – Villa Dorita – Lote 2 - ID N° 435045.-

Contratista: La Compañía S.R.L. de Construcciones y Servicios.
Contratante: Municipalidad de Minga Guazu.

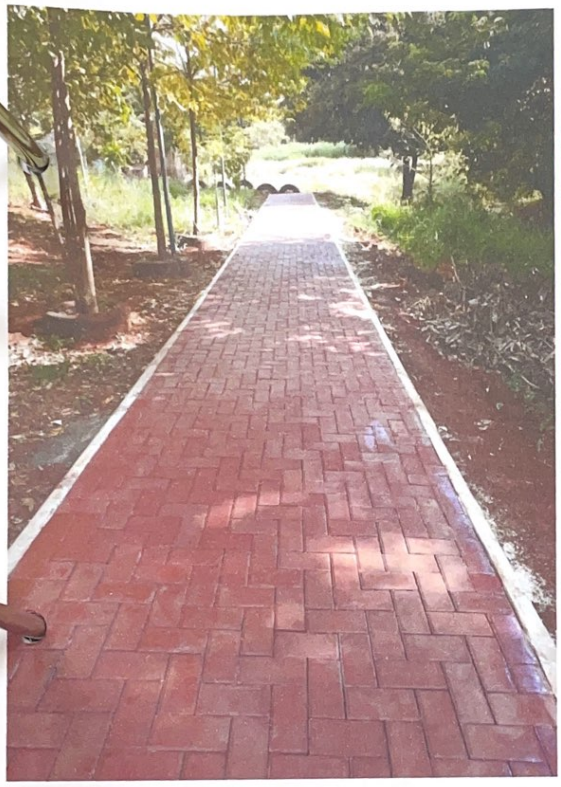

LA COMPAÑIA S.R.L.
CONSTRUCCIONES Y SERVICIOS
RUC: 80020095-0

LA COMPAÑIA S.R.L.

de Construcciones y Servicios

Km. 20 Acaray a 1 km. de la Ruta Internacional PY 2 – Zona Rural - Tel: 0973-500.889
Minga Guazú - Paraguay – e-mail: lacompania.srl@hotmail.com - bosques.srl@gmail.com

Contrato N° 43/23 – LCD N° 45/23 Construcción de Caminero e Iluminación en Plaza – Km 15 Acaray – Villa Dorita – Lote 2 - ID N° 435045.-

Contratista: La Compañía S.R.L. de Construcciones y Servicios.
Contratante: Municipalidad de Minga Guazu.

LA COMPAÑIA S.R.L.
CONSTRUCCIONES Y SERVICIOS
RUC: 80020095-0

LA COMPAÑIA S.R.L.

de Construcciones y Servicios

Km. 20 Acaray a 1 km. de la Ruta Internacional PY 2 – Zona Rural - Tel: 0973-500.889
Minga Guazú - Paraguay – e-mail: lacompania.srl@hotmail.com - bosques.srl@gmail.com

Contrato N° 43/23 – LCD N° 45/23 Construcción de Caminero e Iluminación en Plaza – Km 15 Acaray – Villa Dorita – Lote 2 - ID N° 435045.-

Contratista: La Compañía S.R.L. de Construcciones y Servicios.
Contratante: Municipalidad de Minga Guazu.

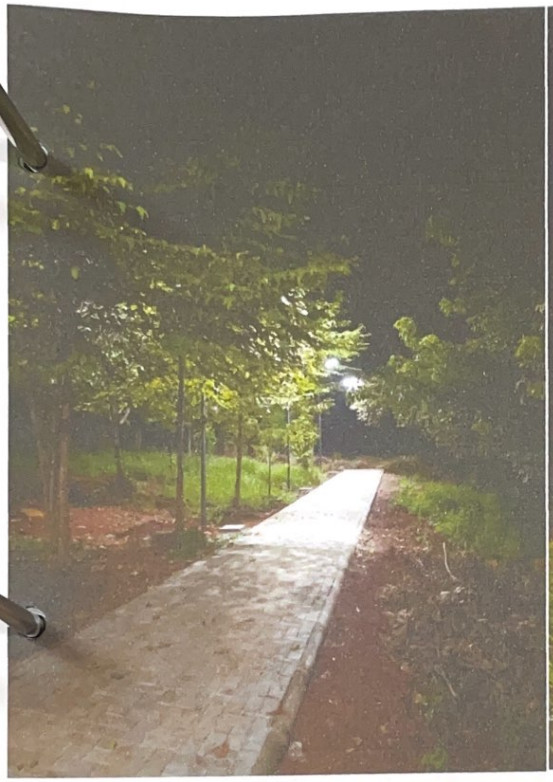

LA COMPAÑIA S.R.L.
CONSTRUCCIONES Y SERVICIOS
RUC: 80020095-0

LA COMPAÑIA S.R.L.

de Construcciones y Servicios

Km. 20 Acaray a 1 km. de la Ruta Internacional PY 2 – Zona Rural - Tel: 0973-500.889
Minga Guazú - Paraguay – e-mail: lacompania.srl@hotmail.com - bosques.srl@gmail.com

Contrato N° 43/23 – LCD N° 45/23 Construcción de Caminero e Iluminación en Plaza – Km 15 Acaray – Villa Dorita – Lote 2 - ID N° 435045.-

Contratista: La Compañía S.R.L. de Construcciones y Servicios.
Contratante: Municipalidad de Minga Guazu.

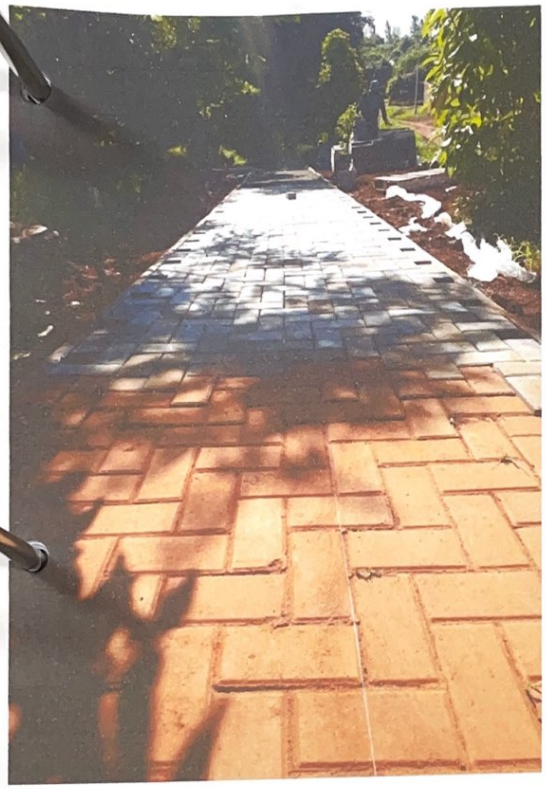

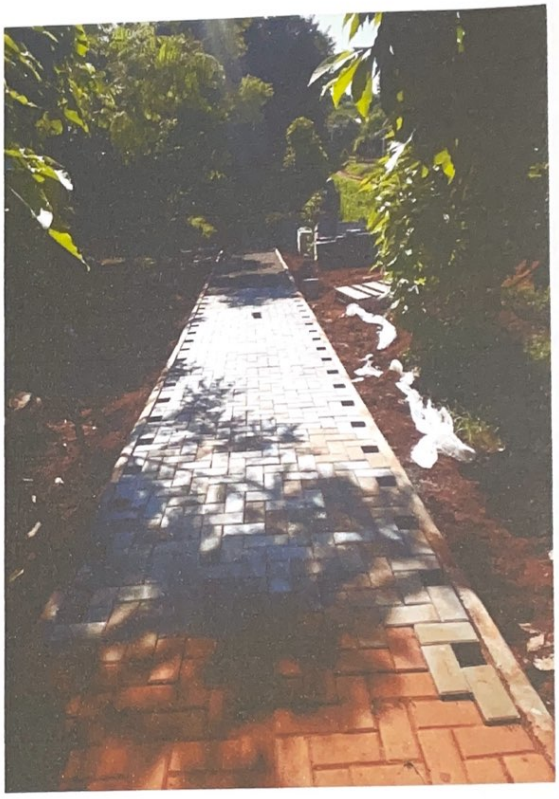

LA COMPAÑIA S.R.L.
CONSTRUCCIONES Y SERVICIOS
RUC: 80020095-0