RUC: 80090303-0
Dirección: CARRETERA, LAS RESIDENTAS KM 4,5-SALTO DEL GUAIRA-CANINDEYU-
Tel: 0981-393593
Correo: dvemprendimientos.sa@hotmail.com

Salto del Guaira 12 de Diciembre de 2023

Señor:

SR. HECTOR FABIAN MORAN

INTENDENTE MUNICIPAL

Presente:

Tengo el agrado de dirigirme a usted, y por su intermedio a donde corresponda, a fin de presentar la Certificación de la Obra Nº 01 referente al llamado a licitación pública CONSTRUCCION DE VEREDA DE HORMIGON RIGIDO BARRIO ACUARIO con ID: 434892

Contrato N.º 96/2023, para su estudio y consideración por parte de la Fiscalización de Obra de la Institución a su digno cargo, de acuerdo al siguiente detalle:

Certificación Nº 01	**111.505.500**
Retención fondo de reparo	**5.575.275**
Certificación Neta	**105.930.225**

Atentamente

DV EMPRENDIMIENTOS S.A.

RUC Nº 80090303-0

MUNICIPALIDAD DE SALTOS DEL GUAIRA
MESA DE ENTRADA
DESTINO Intendencia
EXP Nº 3310
FECHA 12-12-23 HORA 11:42
CANT HOJAS
NUMERO DE CEL: 84 366 659 Mónica G
FIRMA

EMPRENDIMIENTOS S.A.

RUC N°80090303-0

Dirección: CARRETERA, LAS RESIDENTAS KM 4,5-SALTO DEL GUAIRA-CANINDEYU-

Tel: 0985-998-357

Dirección de Correo Electrónico: dvempredimientos.sa@hotmail.com

PLANILLA DE CERTIFICACION DE OBRA N° 01

CONSTRUCCION DE VEREDA DE HORMIGON RIGIDO BARRIO ACUARIO con ID: 434892

CONSTRUCCION DE VEREDA DE HORMIGON RIGIDO BARRIO ACUARIO con ID: 434892

												MONTO CERTIFICADO			
Ítem	Código Catálogo	Descripción del Bien	Unidad de Medida	Cantidad	Precio unitario (IVA incluido)	Precio total	% ANTERIOR	% ACTUAL	% ACUMULADO	ANTERIOR	ACTUAL	ACUMULADO	ANTERIOR	ACTUAL	ACUMULADO
1	72103001-001	Desmonte de terreno	Metros cuadrados	1.250	38.000	47.500.000	0%	50%	50%	0%	625	625	-	23.750.000	23.750.000
2	72131601-9974	Trazado y replanteo	Metros cuadrados	1.250	5.100	6.375.000	0%	50%	50%	0%	625	625	-	3.187.500	3.187.500
3	82101502-004	Cartel metalico con soporte	Unidad	1	1.658.700	1.658.700	0%	0%	0%	0%	0	0	-	-	-
4	72101703-004	Construccion de cordon	Metro lineal	470	34.000	15.980.000	0%	35%	35%	0%	164,5	164,5	-	5.593.000	5.593.000
5	72102905-001	Compactación mecanica	Metros cuadrados	1.250	4.000	5.000.000	0%	35%	35%	0%	437,5	437,5	-	1.750.000	1.750.000
6	72141001-9994	Construccion de sub Base para piso Ho Ao con arena lavada y piedra 4ta.	Metros cuadrados	1.250	19.800	24.750.000	0%	35%	35%	0%	437,5	437,5	-	8.662.500	8.662.500
7	72101703-002	Vereda de hormigon espesor 8 cm malla 6mm cada 20 cm. INCLUYE junta de dilatación cada 3m, helicoptereado	Metros cuadrados	1.250	211.000	263.750.000	0%	35%	35%	0%	437,5	437,5	-	92.312.500	92.312.500
8	72131601-013	Limpieza final	Unidad	1	1.700.000	1.700.000	0%	0%	0%	0%	0	0	-	-	-
					Precio Total	**366.713.700**							**-**	**111.505.500**	**111.505.500**

TOTAL DE CERTIFICACION	-	111.505.500	111.505.500
REITEGRO DE ANTICIPO			
CERTIFICACION NETO	-	111.505.500	111.505.500
FONDO DE REPARO (5%)	-	5.575.275	5.575.275
SALDO TOTAL DE LA CERTIFICACIO	-	105.930.225	105.930.225

EMPRENDIMIENTOS S.A.
RUC 80090303-0

Firma

Nombre: **DV EMPRENDIMIENTOS S.A.**

RUC **80090303-0**

MUNICIPALIDAD DE SALTOS DEL GUAIRÁ
Virginio Bogado
Fiscal de Obras.

MUNICIPALIDAD DE SALTOS DEL GUAIRÁ
José Román
Fiscal de Obras

Saltos del Guairá, 12 de diciembre de 2023

Señor

Héctor Morán

Intendente Municipal

E. S. D.

Me dirijo a Usted, con el objeto de informarlo sobre los trabajos de **"CONSTRUCCION DE VEREDA DE HORMIGON RIGIDO BARRIO ACUARIO ´´** con ID: N.º 434.892 Contrato N.º 96/2023, adjudicada a **DV EMPRENDIMIENTOS.**

Anexo el informe de Fiscalización realizada.

Sin otro particular aprovecho la ocasión para saludarlo atentamente.

MUNICIPALIDAD DE SALTOS DEL GUAIRÁ
José Román
Fiscal de Obras

MUNICIPALIDAD DE SALTOS DEL GUAIRÁ
Virginia Bogado
Fiscal de Obras.

MUNICIPALIDAD DE SALTOS DEL GUAIRÁ
Lucas Ariel González Mujica
Ingeniero Civil
Reg. Prof. M.O.P.C. N°5584
Fiscalización

Dirección de Obras/Fiscalización

FISCALIZACIÓN DE TRABAJOS EJECUTADOS

OBRA: CONSTRUCCION DE VEREDA DE HORMIGON RIGIDO BARRIO ACUARIO

UBICACIÓN: BARRIO ACUARIO

ID NRO: 434.892

CONTRATO NRO: 96/2023

PROPIETARIO: MUNICIPALIDAD DE SALTOS DEL GUAIRÁ

CONTRATISTA: DV EMPRENDIMIENTOS

DOMICILIO: SALTOS DEL GUAIRÁ

DESCRIPCIÓN DE LOS TRABAJOS: En fecha, hemos verificado la obra que se ha ejecutado y responde a los cómputos métricos y presupuesto.

En cuanto a la fiscalización se refiere recomendamos el pago de la Certificación Nº 01 que se especifica en la planilla, una vez analizado, quedando la aprobación de pago.

MUNICIPALIDAD DE SALTOS DEL GUAIRÁ
José Román
Fiscal de Obras

MUNICIPALIDAD DE SALTOS DEL GUAIRÁ
Miguel Bogado
Fiscal de Obras.

SALTOS DEL GUAIRÁ 12 **DE** DICIEMBRE **DE** 2.023

MUNICIPALIDAD DE
SALTOS DEL GUAIRÁ

ADMINISTRACIÓN
HÉCTOR MORÁN

MI COMPROMISO ES CONTIGO

LIBRO DE OBRAS

0000073

OBRA: Construcción de Veredas
CONTRATISTA: JV Emprendimientos
FECHA: 10-12-23
LICITACIÓN Nº: 536892. FECHA DE INICIO:
FECHA CONTRATO: 01-11-23 MONTO: 366.713.000
DIRECCIÓN ESPECÍFICA DE LA OBRA: Barrio Acosta

AVANCES DE OBRA

- Preparación estructura de Hormigón
- Colocación de Malla p/ estructura

OBSERVACIÓN:

JV EMPRENDIMIENTOS S.R.L.
RUC: 80[illegible]-5

FIRMA CONTRATISTA

MUNICIPALIDAD DE SALTOS DEL GUAIRÁ
José Román
Fiscal de Obras

MUNICIPALIDAD DE SALTOS DEL GUAIRÁ
Fiscal de Obras

FIRMA FISCAL DE OBRA

MUNICIPALIDAD DE SALTOS DEL GUAIRÁ

ADMINISTRACIÓN HÉCTOR MORÁN

MI COMPROMISO ES CONTIGO

LIBRO DE OBRAS

0000072

OBRA: Construcción de Veredas

CONTRATISTA: JV Emprendimientos

FECHA: 09-12-03

LICITACIÓN Nº: 436 892. FECHA DE INICIO:

FECHA CONTRATO: 04-11-23 MONTO: 366.413.400

DIRECCIÓN ESPECÍFICA DE LA OBRA: Barrio Acuarela

AVANCES DE OBRA

- Estructura H° Hormigón
- Empretación mecánica
- Colocación de malla Galvanizada y Tratamiento etc.

OBSERVACIÓN:

EMPRENDIMIENTOS S.A. RUC: 80090303-0

FIRMA CONTRATISTA

MUNICIPALIDAD DE SALTOS DEL GUAIRÁ
José Román
Fiscal de Obras

MUNICIPALIDAD DE SALTOS DEL GUAIRÁ
Víctor Delgado
FISCAL DE OBRA

FIRMA FISCAL DE OBRA

MUNICIPALIDAD DE
SALTOS DEL GUAIRÁ

ADMINISTRACIÓN
HÉCTOR MORÁN

MI COMPROMISO ES CONTIGO

LIBRO DE OBRAS

0000071

OBRA: Construcción de Veneta

CONTRATISTA: JV Emprendimientos

FECHA: 01-12-23

LICITACIÓN Nº: 436.892 FECHA DE INICIO:

FECHA CONTRATO: 01-11-23 MONTO: 366.413.400

DIRECCIÓN ESPECÍFICA DE LA OBRA: Barrio Acuarios

AVANCES DE OBRA

- Trazo y replanteo
- Compactación mecánica
- Estructura de Hormigón

OBSERVACIÓN:

JV EMPRENDIMIENTOS S.A.
RUC: 80096303-9

FIRMA CONTRATISTA

MUNICIPALIDAD DE SALTOS DEL GUAIRÁ
José Román
Fiscal de Obras

MUNICIPALIDAD DE SALTOS DEL GUAIRÁ
Matías Rogado
Fiscal de Obras

FIRMA FISCAL DE OBRA

MUNICIPALIDAD DE
SALTOS DEL GUAIRÁ

ADMINISTRACIÓN
HÉCTOR MORÁN

MI COMPROMISO ES CONTIGO

LIBRO DE OBRAS

0000070

OBRA: Construcción de Veneza

CONTRATISTA: JV Emprendimientos SA

FECHA: 06-12-23.

LICITACIÓN Nº: 434.890. FECHA DE INICIO:

FECHA CONTRATO: 07-11-23 MONTO: 366.713.700

DIRECCIÓN ESPECÍFICA DE LA OBRA: Barrio Alvarez

AVANCES DE OBRA

- Desmonte del terreno
- Trazado / replanteo
- Compactación mecánica
- Preparación de estructura

OBSERVACIÓN:

EMPRENDIMIENTOS S.A.
RUC: 80.090.303-0

FIRMA CONTRATISTA

MUNICIPALIDAD DE SALTOS DEL GUAIRÁ
José Roman
Fiscal de Obras

FIRMA FISCAL DE OBRA

MUNICIPALIDAD DE SALTOS DEL GUAIRÁ
Virgilio Bogado
Fiscal de Obras

JCB

JCB

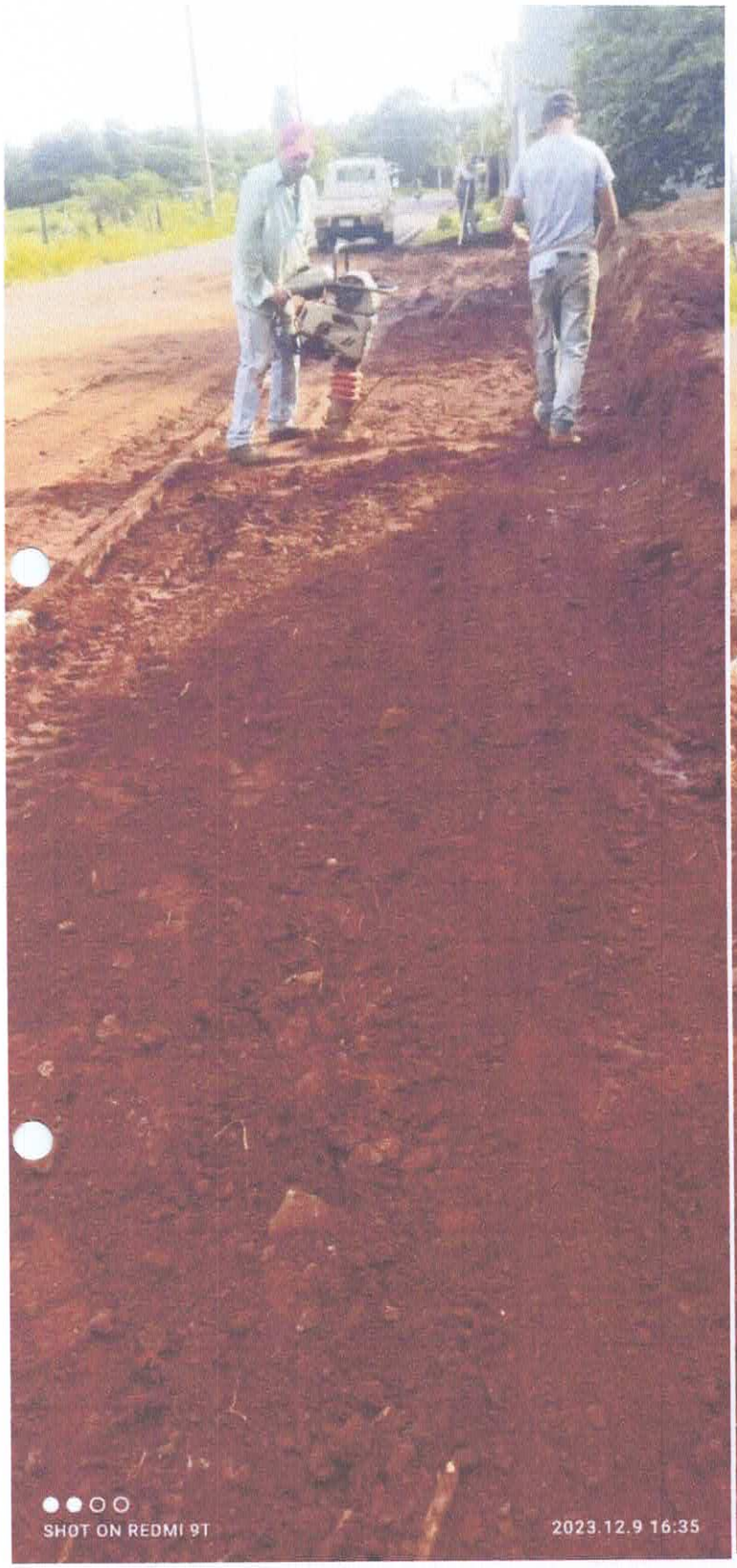
SHOT ON REDMI 9T
2023.12.9 16:35

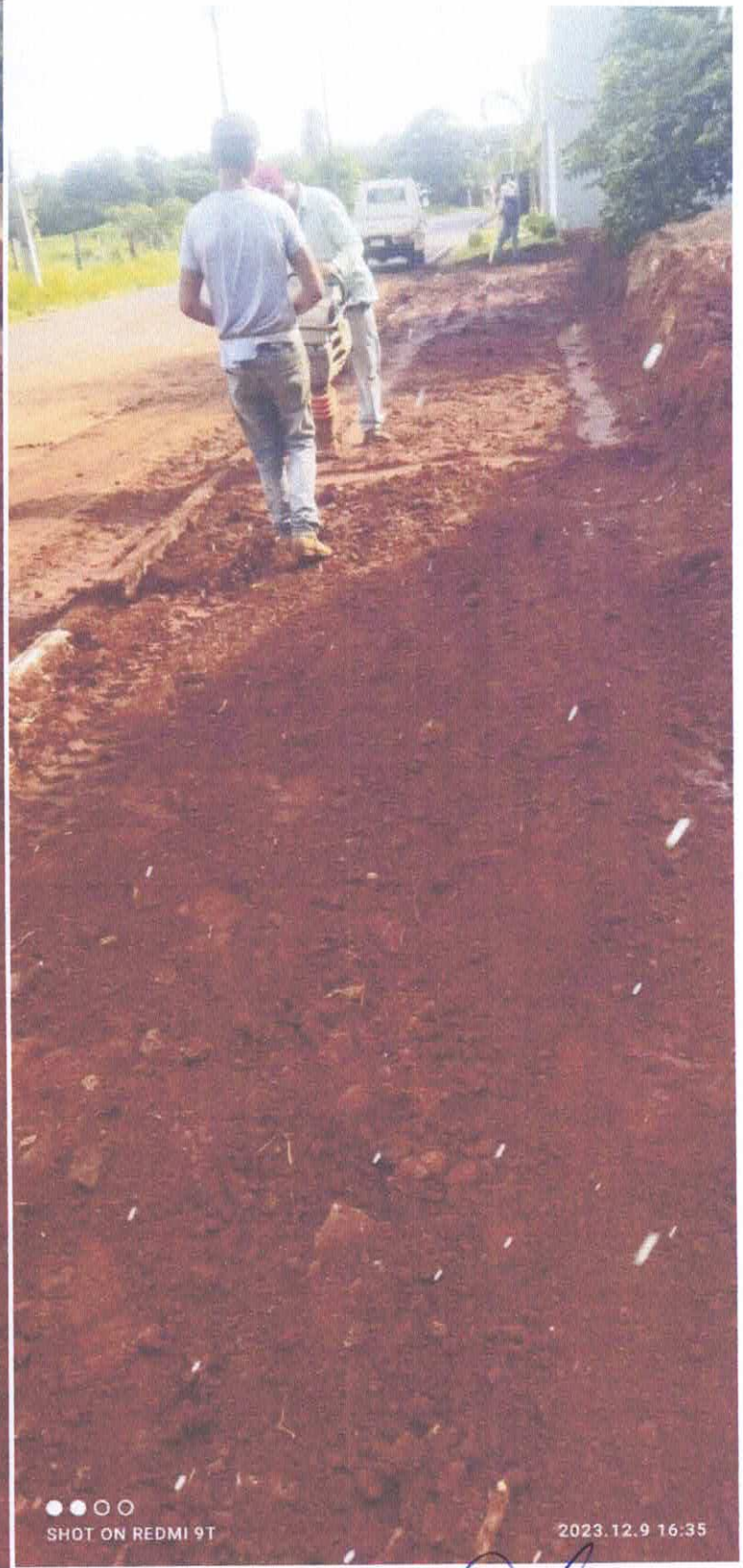
SHOT ON REDMI 9T
2023.12.9 16:35

ENGENDRO S.A.
RUC: [illegible]03-0
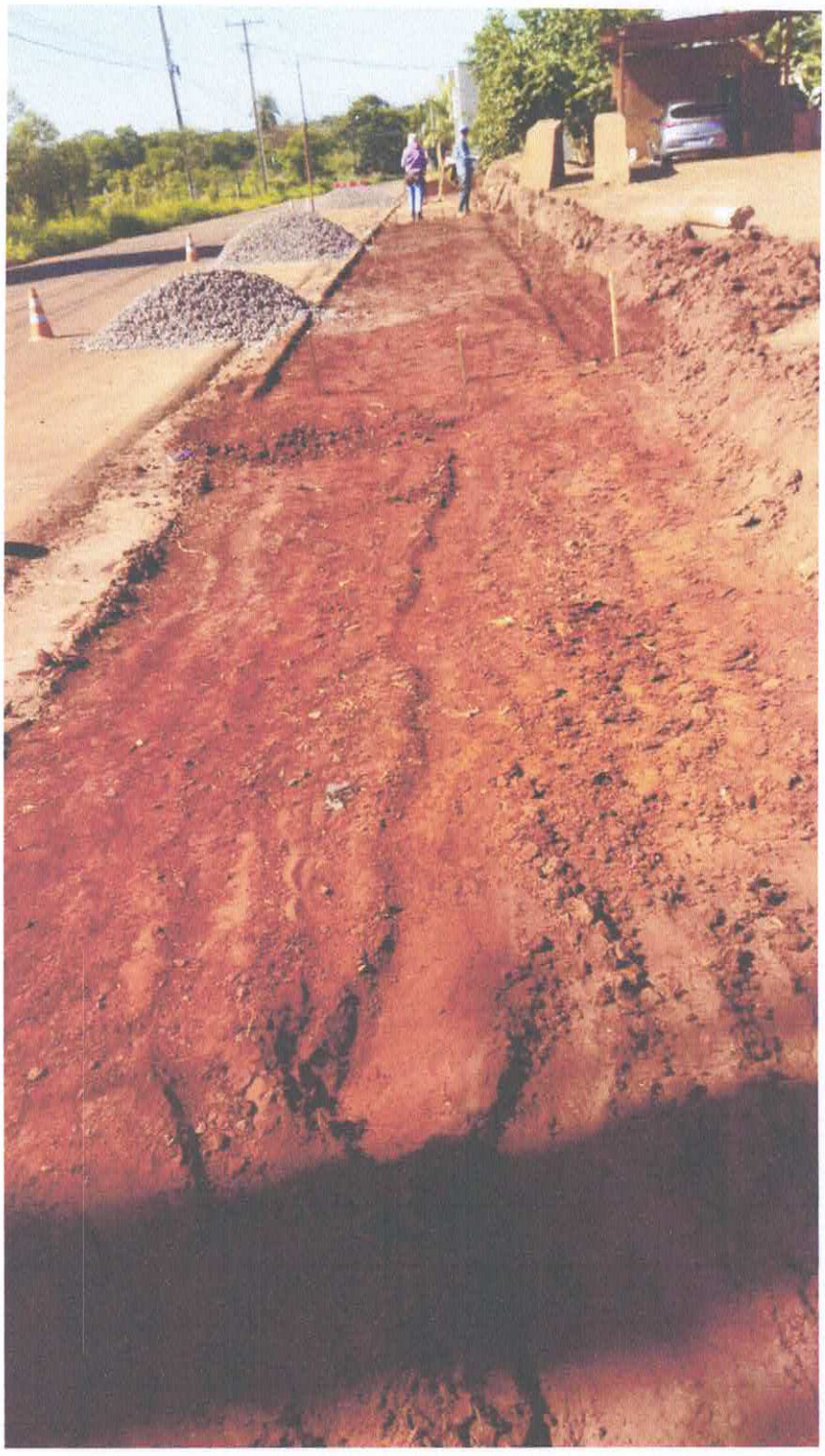
SHOT ON REDMI 9T