MUNICIPALIDAD DE
MINGA GUAZÚ

Municipalidad de Minga Guazú
Dirección de Obras

Avda. Mcal. Estigarribia Esq. Bernardino Caballero– Km. 16 Minga Guazú
ALTO PARANÁ – PARAGUAY
Teléf. (0644) 20666 Fax. (0644) 21397

ACTA DE RECEPCION DEFINITIVA.

VERIFICACION Y CUMPLIMENTO DE ESPECIFICACIONES TECNICAS

ACTA Nº 1

OBRA: ***REPARACIÓN DE 2 AULAS EN LA ESCUELA BÁSICA N.º 4089 ESPÍRITU SANTO - CONTRATO N° 39 /2.022-ID: N° 419.514.***

CONTRATISTA: ARQ. GUSTAVO RAMON MORA FARIÑA – MORA CONSTRUCCIONES

En la ciudad de Minga Guazú, Decimo Departamento de Alto Paraná, a los treinta días del mes de marzo del año dos mil veintitrés, siendo las nueve horas. Yo Arq. Miguel Cáceres en mi carácter de Director de Obras en representación de la Municipalidad de Minga Guazú y en común acuerdo con la empresa contratista me constituyo en el sitio de la obra **REPARACION DE AULAS EN DISTINTAS INSTITUCIONES EDUCATIVAS DEL DISTRITO DE MINGA GUAZU PLURIANUAL 2022 - 2023 - CONTRATO N° 39 /2.022-ID: N° 419.514.- LOTE N° 2: REPARACIÓN DE 2 AULAS EN LA ESCUELA BÁSICA N.º 4089 ESPÍRITU SANTO** para la RECEPCION DEFINITIVA de los trabajos previstos en las especificaciones de obras de la empresa contratista ARQ. GUSTAVO RAMON MORA FARIÑA – MORA CONSTRUCCIONES.

Por tanto, la Municipalidad a través de esta Fiscalización RECIBE EN FORMA DEFINITIVA en todo de acuerdo a las especificaciones y calidades de obra requeridas, quedando todavía bajo la responsabilidad del contratista los vicios ocultos que puedan surgir a posterior.

Municipalidad de Minga Guazú
Dirección Obras y Servicios
Periodo 2021-2025

Arq. Miguel Cáceres
Director de Obras y Servicios

MORA CONSTRUCCIONES
RUC: 805889-0

MORA CONSTRUCCIONES
de Gustavo Ramón Mora Fariña

Actividades de servicios de arquitectura
Fabricación de productos metálicos para uso estructural
Construcción de carreteras y vías férreas, puentes y túneles
Construcción de proyectos de servicios públicos
Construcción de edificios

Km. 9 Acaray - Fracción Ronaldiño
E-mail: gustmora21@gmail.com
Cel.: (0983) 264 579
Ciudad del Este - Paraguay

Nº de Timbrado: 16.073.503
RUC: 805889 - 0
Fecha Inicio Vigencia 07/12/2022
Fecha Fin Vigencia 31/12/2023

FACTURA

Nº 001-001- 0000545

19 DE Abril DE 2023 / COND. DE VENTA: CONTADO ◯ CRÉDITO ☒

SEÑOR (ES): Municipalidad de Hinga. Guazu R.U.C.: 80010478-1

TELÉFONO

DIRECCIÓN:

COND. VENTA:

NOTA DE REMISIÓN Nº: FECHA: / /

CANT.	CLASE DE MERCADERÍAS Y/O SERVICIOS	PRECIO UNITARIO	VENTAS Exentas	5%	10%
1	Pago Fondo de Reparo de la obra: Reparación de dos aulas en la Esc. Bás. Nro: 4089 Espíritu Santo. Contrato Nro: 39/2022 I.D: 419.574.	8.622.311			8.622.311
	SUB - TOTALES				8.622.311

TOTAL A PAGAR Gs.: ☒ U$ ☐ (En letras) Ocho millones seiscientos veintidos mil trescientos once. 8.622.311 #

LIQUIDACIÓN DEL IVA - (5%): (10%): 783.846 # TOTAL IVA: 783.846 #

ORIGINAL: Comprador - DUPLICADO: Arch. Trib.
TRIPLICADO: Contabilidad (No valido para crédito Fiscal)

GRAFICA DIESTRO de EMPRENDIMIENTOS DIESTRO S.A. - RUC.: 80093351 - 6 - Tte. Adolfo Rojas Silva E/ Abdon Palacios y Cnal. Enrique Gimenez - C.H.I.Nº 2.143
02 Tal. 50 x 3 - 501 al 600

Lote 5647715496 , Cons.: 1

SUBSECRETARIA DE ESTADO DE TRIBUTACION NUMERO 4270152593972

FECHA 04/04/2023

FORM.427-1

CERTIFICADO DE CUMPLIMIENTO TRIBUTARIO

DATOS DEL SOLICITANTE

RUC	805889	NOMBRE O RAZÓN SOCIAL
DV	0	MORA FARIÑA GUSTAVO RAMON

A LA FECHA DE EXPEDICIÓN DEL PRESENTE DOCUMENTO EL CONTRIBUYENTE HA CUMPLIDO CON SUS OBLIGACIONES ANTE LA ADMINISTRACIÓN Y SE EMITE EL PRESENTE CERTIFICADO DE CUMPLIMIENTO TRIBUTARIO EN CARÁCTER NORMAL EN VIRTUD A LO ESTABLECIDO EN EL ART. N° 194 DE LA LEY N° 125/91 Y SU MODIFICACIÓN CON LA LEY N° 2421/04 Y DEMÁS DISPOSICIONES VIGENTES.

VALIDO HASTA: 04/05/2023

NÚMERO DE CONTROL : 89BE0864

SUBSECRETARÍA DE ESTADO DE TRIBUTACIÓN

4271805889 89BE0864

INSTITUTO DE PREVISIÓN SOCIAL

INSTITUTO DE PREVISION SOCIAL
DIRECCION DE APORTE OBRERO PATRONAL
CERTIFICADO DE CUMPLIMIENTO
CON EL SEGURO SOCIAL

Paraguay de la gente

USUARIO EMISION: 805889

NRO. CERTIFICADO: 376670

FECHA EMISION: 20-03-2023

VENCIMIENTO: 24-04-2023

DATOS DEL EMPLEADOR

Nro. Ruc: 805889

Nro. Certificado: 376670

Razon Social: MORA FARIÑA GUSTAVO RAMON

Actividad(es): ACTIVIDADES DE SERVICIOS DE ARQUITECTURA

Fecha de Inscripcion: 07-03-2019

Cantidad de Asegurados: 1

Nro. Patronal(es): 0505-82-1237 -

CONSTE QUE EL(LOS) EMPLEADOR(ES), A LA FECHA DE EMISION DEL PRESENTE CERTIFICADO NO ADEUDA(N) EN CONCEPTO DE APORTE OBRERO PATRONAL

Se expide el presente Certificado sin perjuicio de las facultades de Fiscalizacion y Control otorgadas a la Direccion Aporte Obrero Patronal.
Nota: Cualquier correccion no salvada en el texto invalida el presente certificado. "El presente instrumento solo certifica estar al dia en el pago del aporte Obrero-Patronal del/los personal/es declarado/s, no eximiendo la responsabilidad patronal sobre los no declarados.".

La validez de este documento se puede confirmar, ingresando el número de ruc y certificado a traves de nuestro sitio:
http://servicios.ips.gov.py/constancia/

DNCP
DIRECCIÓN NACIONAL DE CONTRATACIONES PÚBLICAS

GOBIERNO NACIONAL

Formulario de Informe de Servicios Personales - FIS

Proveedor Adjudicado

GUSTAVO RAMON MORA FARIÑA

RUC

805889-0

Entidad Contratante

Municipalidad de Minga Guazú

Descripción del llamado / Contrato

ID: 419514 / REPARACION DE AULAS EN DISTINTAS INSTITUCIONES EDUCATIVAS DEL DISTRITO DE MINGA GUAZU PLURIANUAL 2022 - 2023

Monto del contrato

17[illegible]860.136

Año: 2023 **Periodo:** Abril

Empleados vinculados al contrato

Nro.	Nombres	Apellidos	Funciones Exclusivas	Remuneración	Relación	Estado
1	AURELIO	PORTILLO BENITEZ	Cumplio	1765602	Contratista	Activo
2	MARCO	DAVALOS INGI	Cumplio	1765602	Contratista	Activo

Usuario Impresión: gustavomoraf

Fecha Impresión: 21/04/2023

MORA CONSTRUCCIONES
de Gustavo Ramón Mora Fariña

Actividades de servicios de arquitectura
Construcción de otros proyectos de ingeniería civil n.c.p.
Construcción de edificios
Construcción de proyectos de servicios públicos

Km. 9 Acaray - Fracción Ronaldiño
E-mail: gustmora21@gmail.com
Cel.: (0983) 264 579
Ciudad del Este - Paraguay

LIBRO DIARIO DE OBRA

0000001

Obra: Reparación de aulas

Fiscalización: Dirección de Obras - Municipalidad de Minga Guazu

Contratista: Mora Construcciones

Ubicación de la Obra: Km 19 Acaray

DESCRIPCIÓN

A los efectos de realizar un control de la obra se establece la necesidad de contar con un libro de obra que quedara en custodia y responsabilidad del contratista cuyas paginas seran enumeradas y cada una de ellas firmadas por el fiscal designado por la municipalidad.
En dicho libro de obras se dejara constancia y control de todos los trabajos desde preparación de la obra hasta la recepción definitiva.
Por lo tanto en el día de la fecha nos constatamos en el lugar de la obra correspondiente al Contrato N°39/2022 Tol=419.514 adjudicada a la empresa Constructora Mora Construcciones.
Asi habiendo realizado la apertura del libro, se ha iniciado los trabajos de la Obra

Municipalidad de Minga Guazu
Dirección Obras y Servicios
Periodo 2021-2026

MORA CONSTRUCCIONES
RUC: 805889-0

Fecha:

02 Tal. 50x3 - 001 al 100

MORA CONSTRUCCIONES
de Gustavo Ramón Mora Fariña

Actividades de servicios de arquitectura
Construcción de otros proyectos de ingeniería civil n.c.p.
Construcción de edificios
Construcción de proyectos de servicios públicos

Km. 9 Acaray - Fracción Ronaldiño
E-mail: gustmora21@gmail.com
Cel.: (0983) 264 579
Ciudad del Este - Paraguay

LIBRO DIARIO DE OBRA

0000002

Obra: Reparacion de aulas

Fiscalización: Dirección de Obras - Municipalidad de Minga Guazú

Contratista: Mora Construcción

Ubicación de la Obra: Km 19 Acaray

DESCRIPCIÓN

* Dia
Los trabajos realizados son los siguientes
- Retiro de Puertas existentes
- Retiro de artefactos Sanitarios.

Municipalidad de Minga Guazú
Dirección Obras y Servicios
Periodo 2021-2026

MORA CONSTRUCCIONES
RUC: 805889-0

Fecha:

02 Tal. 50x3 - 001 al 100

MORA CONSTRUCCIONES
de Gustavo Ramón Mora Fariña

Actividades de servicios de arquitectura
Construcción de otros proyectos de ingeniería civil n.c.p.
Construcción de edificios
Construcción de proyectos de servicios públicos

Km. 9 Acaray - Fracción Ronaldiño
E-mail: gustmora21@gmail.com
Cel.: (0983) 264 579
Ciudad del Este - Paraguay

LIBRO DIARIO DE OBRA

0000003

Obra: Reparación de aulas

Fiscalización: Dirección de Obras - Municipalidad de Minga Guazú

Contratista: Mora Construcciones

Ubicación de la Obra: Km 19 Acaray

DESCRIPCIÓN

Dia
- Retiro de piso existente
- Retiro de parte electrica de aulas y galeria

*Dia
- Retiro de piso existente.
- Retiro de parte electrica de aulas y galeria

*Dia
- Siguen los trabajos de retiro de piso existente
- Retiro de parte electrica de aulas y galeria
- Fiscal de Obra verifica los trabajos realizados y toma varias Fotografias

Municipalidad de Minga Guazú
Dirección de Obras y Servicios
Período 2021-2025

MORA CONSTRUCCIONES
RUC: 805889-0

Fecha:

02 Tal. 50x3 - 001 al 100

MORA CONSTRUCCIONES
de Gustavo Ramón Mora Fariña

Actividades de servicios de arquitectura
Construcción de otros proyectos de ingeniería civil n.c.p.
Construcción de edificios
Construcción de proyectos de servicios públicos

Km. 9 Acaray - Fracción Ronaldiño
E-mail: gustmora21@gmail.com
Cel.: (0983) 264 579
Ciudad del Este - Paraguay

LIBRO DIARIO DE OBRA

0000004

Obra: Reparación de Aulas

Fiscalización: Dirección de Obras - Municipalidad de Minga Guazú

Contratista: Mora Construcciones

Ubicación de la Obra: Km 19 Acaray

DESCRIPCIÓN

* Dia
- Retiro de vidrio de ventanas
- Retiro de piso existente

* Dia
- Retiro de vidrio de ventanas
- Limpieza de Losa

* Dia
- Limpieza de Losa
- Retiro de revoque
- Fiscal de obras verifica los trabajos realizados y capturas fotografías

Municipalidad de Minga Guazú
Dirección Obras y Servicios
Periodo 2021-2025

MORA CONSTRUCCIONES
RUC: 805889-0

Fecha:

02 Tal. 50x3 - 001 al 100

MORA CONSTRUCCIONES
de Gustavo Ramón Mora Fariña

Actividades de servicios de arquitectura
Construcción de otros proyectos de ingeniería civil n.c.p.
Construcción de edificios
Construcción de proyectos de servicios públicos

Km. 9 Acaray - Fracción Ronaldiño
E-mail: gustmora21@gmail.com
Cel.: (0983) 264 579
Ciudad del Este - Paraguay

LIBRO DIARIO DE OBRA

0000005

Obra: Reparacion de Aulas

Fiscalización: Direccion de Obras - Municipalidad de Minga Guazú

Contratista: Mora Construcciones

Ubicación de la Obra: Km 19 Acaray

DESCRIPCIÓN

*Dia
- Retiro de revoque
- Limpieza de Losa

*Dia
- Retiro de Revoque
- Limpieza de Losa

*Dia
- Retiro de revoque
- Acopio de materiales de construcción (Piedras, cemento, arena)

*Dia
Limpieza de losa
Acopio de materiales de estructura metalica

*Dia
Limpieza de losa
Fiscal de Obras verifica los trabajos realizados y toma varias fotografías

Municipalidad de Minga Guazú
Dirección de Obras y Saneamiento
Período 2021-2026

MORA CONSTRUCCIONES
RUC: 805889-0

Fecha:

02 Tal. 50x3 - 001 al 100

MORA CONSTRUCCIONES
de Gustavo Ramón Mora Fariña

Actividades de servicios de arquitectura
Construcción de otros proyectos de ingeniería civil n.c.p.
Construcción de edificios
Construcción de proyectos de servicios públicos

Km. 9 Acaray - Fracción Ronaldiño
E-mail: gustmora21@gmail.com
Cel.: (0983) 264 579
Ciudad del Este - Paraguay

LIBRO DIARIO DE OBRA

0000006

Obra: Reparación de aulas

Fiscalización: Dirección de Obras - Municipalidad de Minga Guazú

Contratista: Mora Construcciones

Ubicación de la Obra: Km 19 Acaray

DESCRIPCIÓN

*Dia
- Acopio de materiales (piso ceramico y zocalo ceramico)
- Acopio de materiales (puerta tablero y contramarco)
*Dia
Reparacion de Fisuras.
Reparacion de ventanas
*Dia
- Reparacion de fisuras
- Reparacion de ventanas
*Reparacion de fisuras en paredes
*Dia
- Reparacion de fisuras
- Reparacion de ventanas
*Dia
- Continuan los trabajos de Reparacion
Fiscal de obras verifica los trabajos realizados y toma nuevas fotografias

Municipalidad de Minga Guazú
Dirección Obras y Servicios
Periodo 2021-2025

MORA CONSTRUCCIONES
RUC: 805889-0

Fecha:

02 Tal. 50x3 - 001 al 100

MORA CONSTRUCCIONES
de Gustavo Ramón Mora Fariña

Actividades de servicios de arquitectura
Construcción de otros proyectos de ingeniería civil n.c.p.
Construcción de edificios
Construcción de proyectos de servicios públicos

Km. 9 Acaray - Fracción Ronaldiño
E-mail: gustmora21@gmail.com
Cel.: (0983) 264 579
Ciudad del Este - Paraguay

LIBRO DIARIO DE OBRA

0000007

Obra: Reparación de Aulas

Fiscalización: Dirección de Obras - Municipalidad de Minga Guazú

Contratista: Mora Construcciones

Ubicación de la Obra: Km 19 Acaray

DESCRIPCIÓN

*Dia
Trabajos de colocacion de puerta tablero y contra marco
Trabajo de colocacion de vidrio de 4mm

*Dia
Trabajo de colocacion de puerta tablero y contramarco
Trabajos de colocacion de vidrio de 4mm

*Dia
Trabajos de colocacion de puerta tablero y contramarco
acopio de materiales electricos
Fiscal de obras verifica los trabajos realizados y
toma varias Fotografias

Municipalidad de Minga Guazú
Dirección Obras y Servicios
Periodo 2021-2025

MORA CONSTRUCCIONES
RUC: 805889-0

Fecha:

02 Tal. 50x3 - 001 al 100

MORA CONSTRUCCIONES
de Gustavo Ramón Mora Fariña

Actividades de servicios de arquitectura
Construcción de otros proyectos de ingeniería civil n.c.p.
Construcción de edificios
Construcción de proyectos de servicios públicos

Km. 9 Acaray - Fracción Ronaldiño
E-mail: gustmora21@gmail.com
Cel.: (0983) 264 579
Ciudad del Este - Paraguay

LIBRO DIARIO DE OBRA

0000008

Obra: Reparacion de Aulas

Fiscalización: Direccion de Obras - Municipalidad de Minga Guazu

Contratista: Mora Construcciones

Ubicación de la Obra: Km 19 Acaray

DESCRIPCIÓN

*Dia
- Trabajos de colocacion de artefactos electricos
- Trabajos de carpeta de regularizacion

*Dia
Trabajos de colocación de artefactos electricos
- Trabajos de Carpeta de regularizacion

*Dia
- Trabajos de Colocacion de artefactos electricos
- Trabajos de Carpeta de regularización

*Dia
- Trabajos de Colocación de estructura metalica
- Trabajos de Revoques de Paredes interior y exterior

Fiscal de obras verifica los trabajos realizados y toma varias fotografias

Municipalidad de Minga Guazú
Dirección Obras y Servicios
Periodo 2021-2025

MORA CONSTRUCCIONES
RUC: 805889-0

Fecha:

02 Tal. 50x3 - 001 al 100

MORA CONSTRUCCIONES
de Gustavo Ramón Mora Fariña

Actividades de servicios de arquitectura
Construcción de otros proyectos de ingeniería civil n.c.p.
Construcción de edificios
Construcción de proyectos de servicios públicos

Km. 9 Acaray - Fracción Ronaldiño
E-mail: gustmora21@gmail.com
Cel.: (0983) 264 579
Ciudad del Este - Paraguay

LIBRO DIARIO DE OBRA

0000009

Obra: Reparación de Aulas

Fiscalización: Dirección de Obras - Municipalidad de Minga Guazú

Contratista: Mora Construcciones

Ubicación de la Obra: Km 19 Acaray

DESCRIPCIÓN

*Dia
Trabajos de revoque de paredes interior y exterior

*Dia
Trabajos de revoque de paredes interior y exterior
Trabajos de colocacion de estructura metalico

*Dia
Trabajos de revoque de paredes interior y exterior

*Dia
Trabajos de colocacion de piso Ceramico

*Dia
Trabajos de colocacion de piso Ceramico

Dia
Trabajos de colocacion de piso Ceramico
Fiscal de Obras verifica los trabajos realizados y
toma varias fotografias

Municipalidad de Minga Guazú
Dirección Obras y Servicios
Período 2021-2025

MORA CONSTRUCCIONES
RUC: 805889-0

Fecha:

02 Tal. 50x3 - 001 al 100

MORA CONSTRUCCIONES
de Gustavo Ramón Mora Fariña

Actividades de servicios de arquitectura
Construcción de otros proyectos de ingeniería civil n.c.p.
Construcción de edificios
Construcción de proyectos de servicios públicos

Km. 9 Acaray - Fracción Ronaldiño
E-mail: gustmora21@gmail.com
Cel.: (0983) 264 579
Ciudad del Este - Paraguay

LIBRO DIARIO DE OBRA

0000010

Obra: Direccion de Obras

Fiscalización: Direccion de Obras - Municipalidad de Minga Guazú

Contratista: Mora Construcciones

Ubicación de la Obra: Km 19 Acaray

DESCRIPCIÓN

*Dia
Trabajos de colocacion de zocalo Ceramico
Colocacion de canaletas
*Dia
Trabajos de colocacion de zocalo Ceramico
Colocacion de bajadas
*Dia
Trabajos de colocacion de zocalo ceramico

*Dia
Trabajos de pintura de paredes interiores e exteriores
*Dia
Trabajos de pinturaras de paredes interiores e exteriores
Fiscal de Obras verifica los trabajos realizados y toma varias Fotografias.

Municipalidad de Minga Guazú
Dirección Obras y Servicios
Período 2025

MORA CONSTRUCCIONES
RUC: 805889-0

Fecha:

02 Tal. 50x3 - 001 al 100

MORA CONSTRUCCIONES
de Gustavo Ramón Mora Fariña

Actividades de servicios de arquitectura
Construcción de otros proyectos de ingeniería civil n.c.p.
Construcción de edificios
Construcción de proyectos de servicios públicos

Km. 9 Acaray - Fracción Ronaldiño
E-mail: gustmora21@gmail.com
Cel.: (0983) 264 579
Ciudad del Este - Paraguay

LIBRO DIARIO DE OBRA

0000011

Obra: Reparacion de aulas

Fiscalización: Direccion de Obras - Municipalidad de Minga Guazu

Contratista: Mora Construcciones

Ubicación de la Obra: Km 19 Acaray

DESCRIPCIÓN

* Dia

Trabajos de limpieza y recoleccion de materiales sobrantes

Obs: El dia en que se realizó los trabajos de montaje de la estructura metalica del techo, las canaletas y parte de las bajadas La direccion de la Inst. Educativa solicito los cambios correspondientes para llevar a cabo los trabajos de reparacion de la losa, motivo por el cual se firmo un acta de acuerdo entre las partes donde se modifica los trabajos a realizar Por los siguientes Items: Mampostería de ladrillo Hueco, Techo de estructura metalica sobre losa, canaletas, bajadas Pintura de canaletas y bajadas. Los Cuales Fueron realizados en Compesacion a los anteriores Items del techo, Remision del cercamiento existente sobre losa, Aislacion de losa con tela vinilica y Pintura Hidrofuga, Aislacion de losa, Impermeabalizacion de losa, colocacion de Caños de PVC.

Cumpliendo al 100% con estos nuevos items, quedando por cuenta nuestra cualquier costo adicional existente.

Municipalidad de Minga Guazu
Dirección Obras y Servicios
Periodo 2021-2025

MORA CONSTRUCCIONES
RUC: 805889-0

Fecha:

02 Tal. 50x3 - 001 al 100
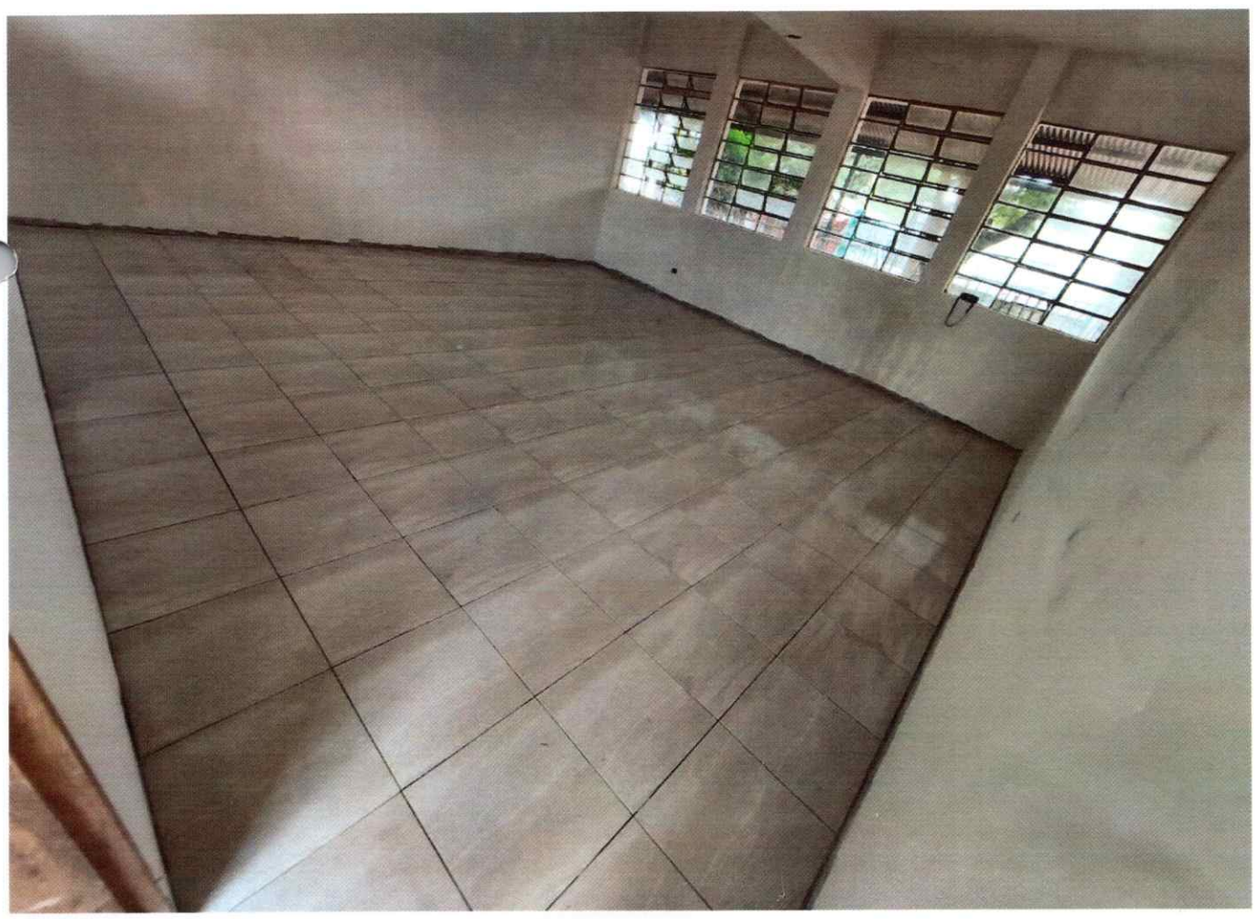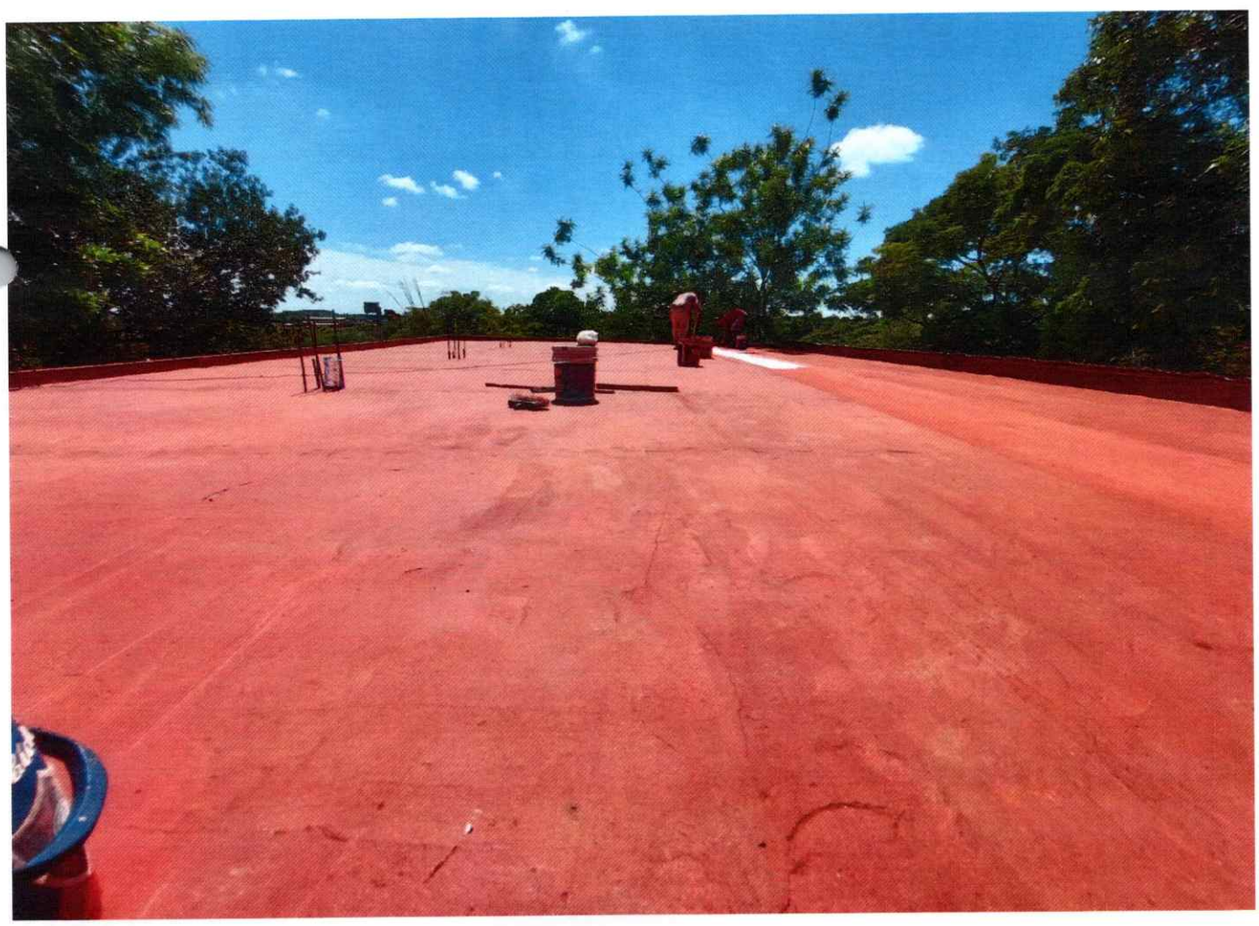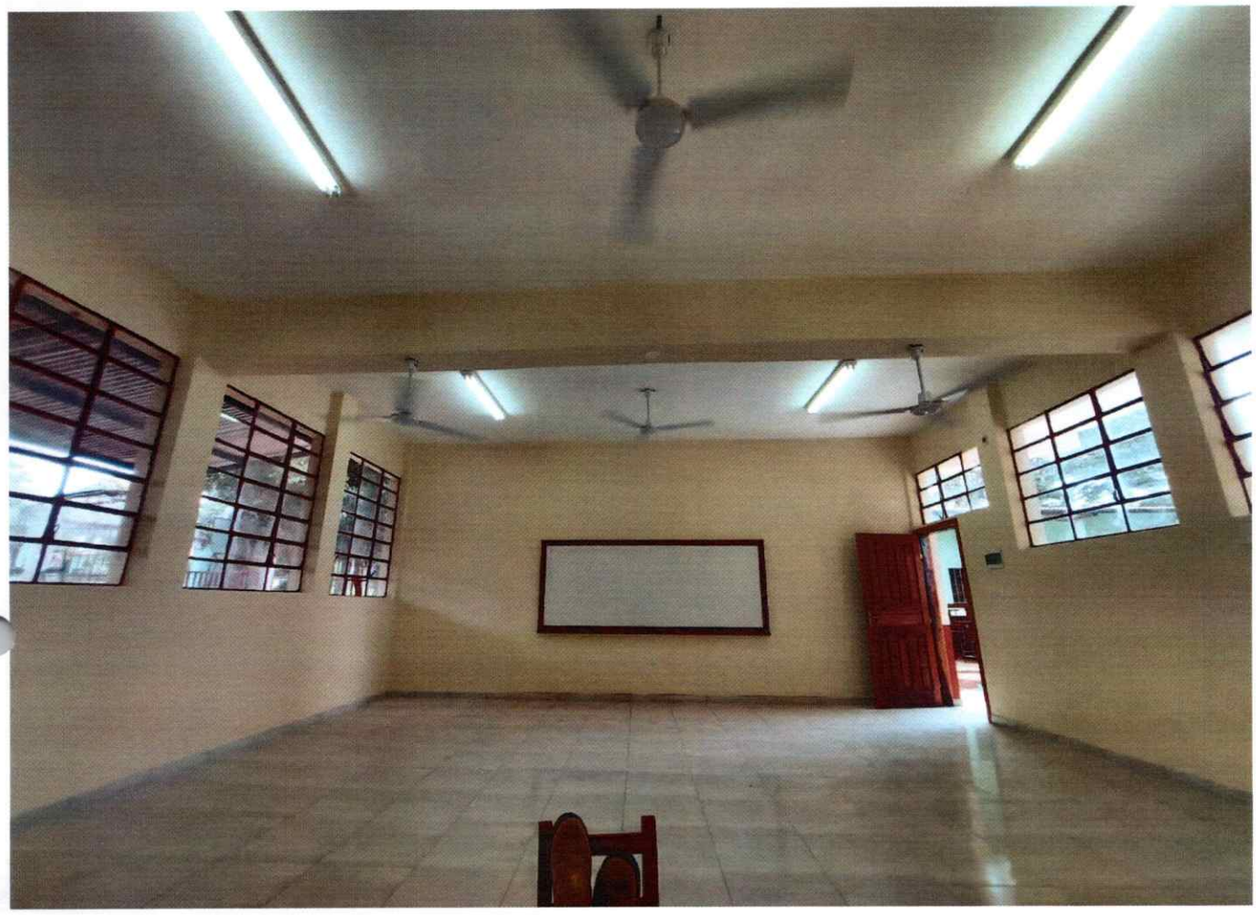
PRO/MO22