MUNICIPALIDAD DE
MINGA GUAZÚ

Municipalidad de Minga Guazú
Dirección de Obras

Avda. Mcal. Estigarribia Esq. Bernardino Caballero– Km. 16 Minga Guazú
ALTO PARANÁ – PARAGUAY
Teléf. (0644) 20666 Fax. (0644) 21397

ACTA DE RECEPCION DEFINITIVA.

VERIFICACION Y CUMPLIMENTO DE ESPECIFICACIONES TECNICAS

ACTA Nº 1

OBRA: REPARACION DE PAVIMENTO TIPO EMPEDRADO - CONTRATO N° 15 /2.023-ID: N° 431.999.
CONTRATISTA: HUGO RUBEN MARECOS CANTERO – LA COMPAÑÍA S.R.L DE CONSTRUCCIONES Y SERVICIOS

En la ciudad de Minga Guazú, Decimo Departamento de Alto Paraná, a los veintiseis días del mes de septiembre del año dos mil veintitrés, siendo las nueve horas. Yo Arq. Miguel Cáceres en mi carácter de Director de Obras en representación de la Municipalidad de Minga Guazú y en común acuerdo con la empresa contratista me constituyo en el sitio de la obra **REPARACION DE PAVIMENTO TIPO EMPEDRADO - CONTRATO N° 15 /2.023-ID: N° 431.999 : Reparación de pavimento tipo empedrado km 16 Monday Calle 16 del Distrito de Minga Guazú** para la RECEPCION DEFINITIVA de los trabajos previstos en las especificaciones de obras de la empresa contratista HUGO RUBEN MARECOS CANTERO – LA COMPAÑÍA S.R.L DE CONSTRUCCIONES Y SERVICIOS.

Por tanto, la Municipalidad a través de esta Fiscalización RECIBE EN FORMA DEFINITIVA en todo de acuerdo a las especificaciones y calidades de obra requeridas, quedando todavía bajo la responsabilidad del contratista los vicios ocultos que puedan surgir a posterior.

Municipalidad de Minga Guazú
Dirección Obras y Servicios
Periodo 2021-2025

Arq. Miguel Cáceres
Director de Obras y Servicios

LA COMPAÑIA S.R.L.
CONSTRUCCIONES Y SERVICIOS
RUC: 80020095-0

La Compañia S.R.L de Construcciones y Servicios

CONSTRUCCIÓN DE EDIFICIOS/CONSTRUCCIÓN DE PROYECTOS DE SERVICIOS PÚBLICOS
CONSTRUCCIÓN DE CARRETERAS Y VÍAS FÉRREAS, PUENTES Y TÚNELES
CONSTRUCCIÓN DE OTROS PROYECTOS DE INGENIERÍA CIVIL N.C.P.
OTRAS ACTIVIDADES ESPECIALIZADAS DE CONSTRUCCIÓN N.C.P
SERVICIOS DE PAISAJISMO Y JARDINERÍA

Cel: (0973) 500 889 - KM 20 ACARAY A 1 KM DE LA RUTA PY02 ZONA RURAL.
MINGA GUAZU - PARAGUAY

Nº de Timbrado: 16712405
RUC: 80020095-0
Inicio de vigencia 03 de Octubre de 2023
Válido hasta 31 de Octubre de 2024

FACTURA

0000452

Nº 001-001-

Fecha de Emisión, 04 de Octubre de 2023.- Condición de Venta: **Contado** ☐ **Crédito** ☑

Nombre o Razón Social: Municipalidad de Minga Guazú.

R.U.C.: 80010478 - 1. Teléfono: ——

Dirección: Minga Guazú. Nota de Remisión Nº: ——

Cant.	Descripción	Precio	VALOR DE VENTAS		
			Exentas	IVA 5%	IVA 10%
1	Por "devolución del Fondo de Re-				
	paro". Del Contrato Nº 15/23 -				
	LCD 34/23. ID 431999 "Reparación				
	de Pavimento tipo Empedrado				
	en Km 16. Monday. Calle 16 del				
	Distrito de Minga Guazú	3.432.531			3.432.531.
SUB-TOTALES					

TOTAL A PAGAR GS. ☑ **USD.** ☐ (En letras): Tres millones cuatrocientos treinta y dos mil quinientos treinta y uno. —— , —— 3.432.531.-

LIQUIDACION DEL IVA: (5%) —— **(10%)** 312.048.- **TOTAL IVA:** 312.048.-

ORIGINAL: Comprador
DUPLICADO: Archivo Tributario
TRIPLICADO: Contabilidad
(No valido para crédito fiscal)

GRAFICOLOR DE GENNY BARRIENTOS RUC. 4124698 - 5 - Av. San José casi Avda. Monday a 100 mts del Colegio San José - C.D.E. - Telefax: (061) 574 462
01 Tal. (50X3) 0000.451 al 0000.500 - C. H. I. Nº 2139

La Compañía S.R.L. de Construcciones y Servicios

Construcción de edificios completos o de partes de edificios; obras de ingeniería civil.
Venta al por mayor de materiales de construcción, artículos de ferretería y equipo y materiales de fontanería (conducto de distribución de agua) y calefacción.
Servicios de jardinería - Alquiler de equipo de construcción dotado de operarios (alquiler de máquinas)

Minga Guazú - Alto Paraná - Paraguay
Sucursal: Calle Tte. Herrero 1028 - Pedro Juan Caballero - Amambay - Py.

RECIBO DE DINERO

RUC: 80020095 - 0

Nº 0000026

10 de OCTUBRE de 2023

Recibimos de: Municipalidad de Minga Guazú

R.U.C.: 800104 78-1

La Suma de Guaraníes ☑ Dólares ☐ Tres millones trescientos treinta y ocho mil novecientos diez y siete -

En concepto de: Cancelación de la Factura Nº 452 - DEVOLUCION DEL FONDO DE REPAROS - CONTRATO 15/23 - LCD 34/23.

☐ Efectivo ☑ Cheque Nº: CB 905418 c/ Banco: CONTINENTAL

Gs./U$S #3.338.917#

Firma y Sello
LA COMPAÑIA S.R.L.
CONSTRUCCIONES Y SERVICIOS
RUC: 80020095-0

ORIGINAL: Comprador
DUPLICADO: Archivo
TRIPLICADO: Contabilidad

GRAFICOLOR de Genny Barrientos
RUC. 4124698-5 - Av. San José - C.D.E. - Telefax: (061) 574 462
01 Tal. (50X3) 000001 al 000050 - SETIEMBRE/2022 - C. H. I. Nº 2139

Lote 5667452362 , Cons.: 1

DIRECCIÓN NACIONAL DE INGRESOS TRIBUTARIOS

GERENCIA GENERAL DE IMPUESTOS INTERNOS

NUMERO 4270162980332

FORM.427-1

FECHA 03/10/2023

CERTIFICADO DE CUMPLIMIENTO TRIBUTARIO

DATOS DEL SOLICITANTE

RUC	80020095	NOMBRE O RAZÓN SOCIAL
DV	0	LA COMPAÑIA S.R.L DE CONSTRUCCIONES Y SERVICIOS

A LA FECHA DE EXPEDICIÓN DEL PRESENTE DOCUMENTO EL CONTRIBUYENTE HA CUMPLIDO CON SUS OBLIGACIONES ANTE LA ADMINISTRACIÓN Y SE EMITE EL PRESENTE CERTIFICADO DE CUMPLIMIENTO TRIBUTARIO EN CARÁCTER NORMAL EN VIRTUD A LO ESTABLECIDO EN EL ART. Nº 194 DE LA LEY Nº 125/91 Y SU MODIFICACIÓN CON LA LEY Nº 2421/04 Y DEMÁS DISPOSICIONES VIGENTES.

VALIDO HASTA: 02/11/2023 NÚMERO DE CONTROL : 814C07E5

DIRECCIÓN NACIONAL DE INGRESOS TRIBUTARIOS

427180020095814C07E5

LA COMPAÑIA S.R.L.
CONSTRUCCIONES Y SERVICIOS
RUC: 80020095-0

LA COMPAÑÍA S.R.L.

de Construcciones y Servicios

Km. 20 Acaray a 1 km. de la Ruta Internacional N° PY02 – Zona Rural - Tel: 0973-500.889
Minga Guazú - Paraguay – e-mail: bosques.srl@gmail.com – lacompania.srl.hotmail.com – RUC N° 80020095-0

LA COMPAÑIA S.R.L.
CONSTRUCCIONES Y SERVICIOS
RUC: 80020095-0

LA COMPAÑIA S.R.L.

de Construcciones y Servicios

Km. 20 Acaray a 1 km. de la Ruta Internacional PY 2 – Zona Rural - Tel: 0973-500.889
Minga Guazú - Paraguay – e-mail: bosques.srl@gmail.com - lacompania.srl@hotmail.com –RUC N° 80020095-0

ANTES.

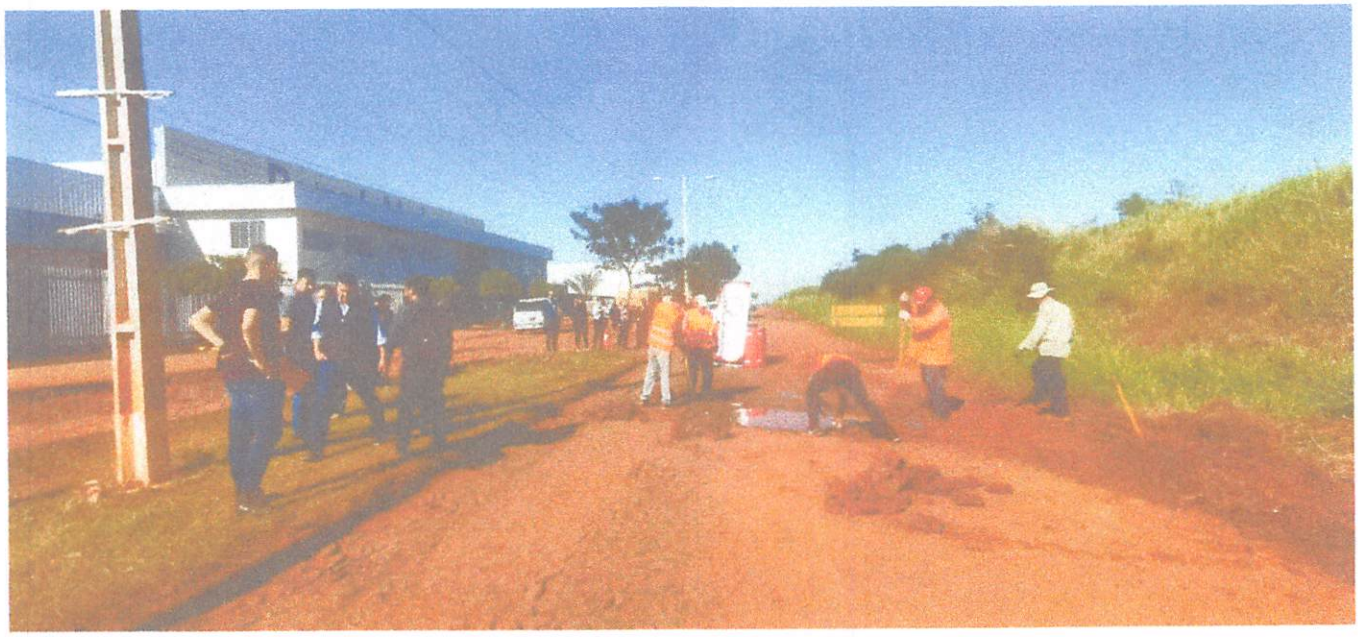

LA COMPAÑIA S.R.L.
CONSTRUCCIONES Y SERVICIOS
RUC: 80020095-0

LA COMPAÑIA S.R.L.

de Construcciones y Servicios

Km. 20 Acaray a 1 km. de la Ruta Internacional PY 2 – Zona Rural - Tel: 0973-500.889
Minga Guazú - Paraguay – e-mail: bosques.srl@gmail.com - lacompania.srl@hotmail.com –RUC N° 80020095-0

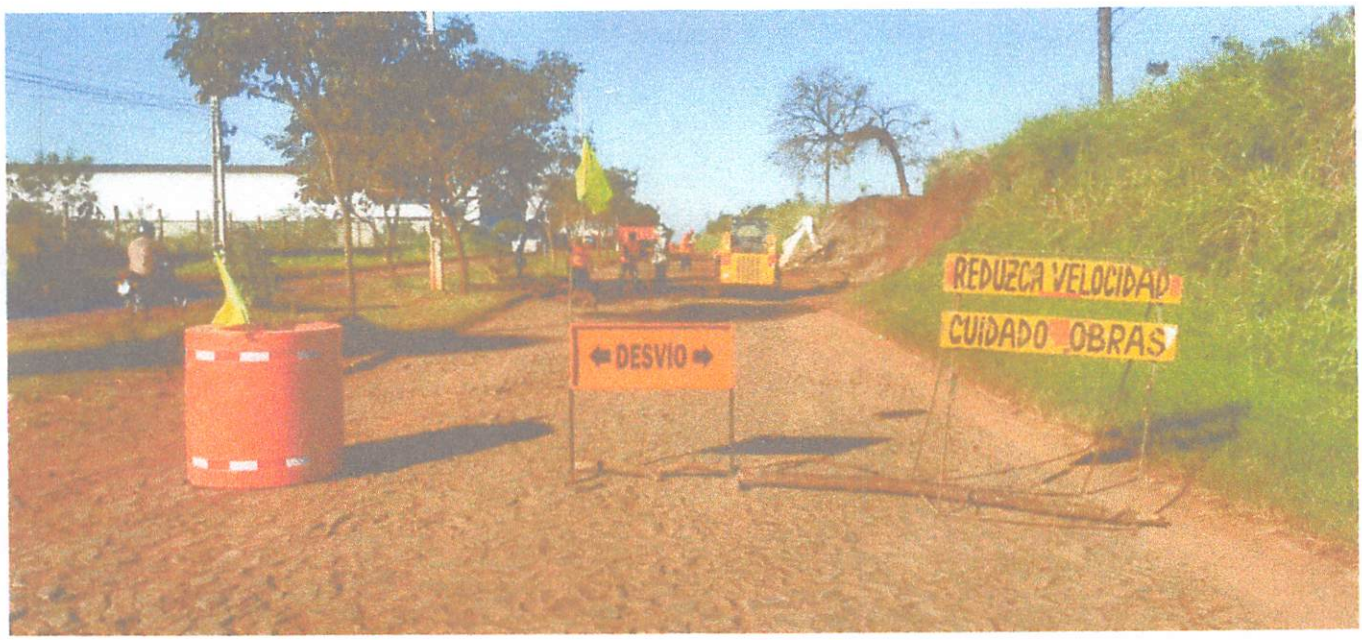

LA COMPAÑIA S.R.L.
CONSTRUCCIONES Y SERVICIOS
RUC: 80020095-0

LA COMPAÑIA S.R.L.

de Construcciones y Servicios

Km. 20 Acaray a 1 km. de la Ruta Internacional PY 2 – Zona Rural - Tel: 0973-500.889
Minga Guazú - Paraguay – e-mail: bosques.srl@gmail.com - lacompania.srl@hotmail.com –RUC N° 80020095-0

DURANTE.

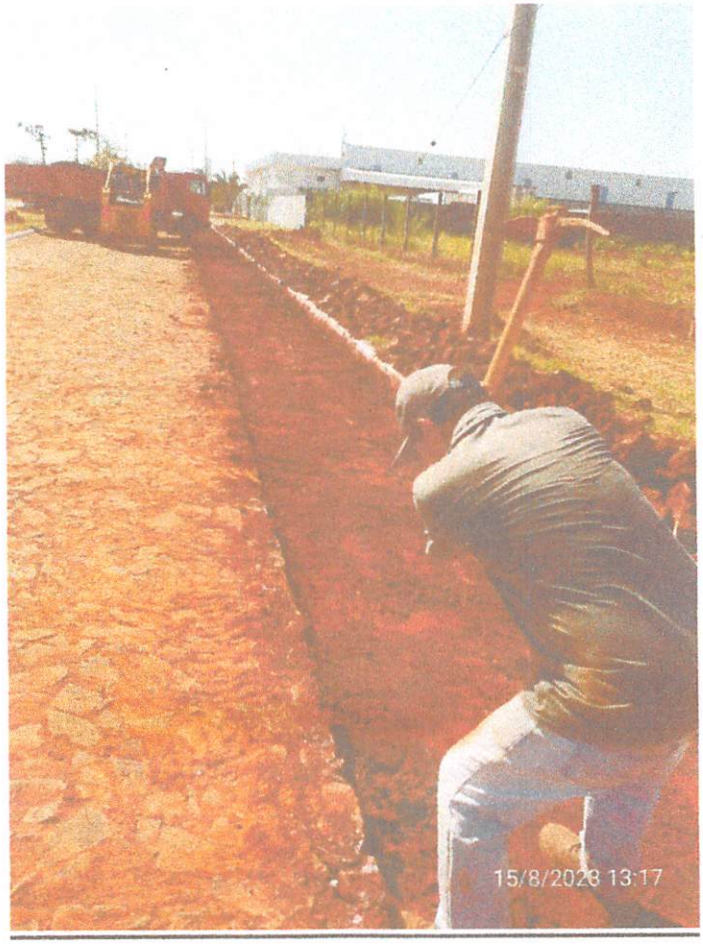

LA COMPAÑIA S.R.L.
CONSTRUCCIONES Y SERVICIOS
RUC 80020095-0

LA COMPAÑIA S.R.L.

de Construcciones y Servicios

Km. 20 Acaray a 1 km. de la Ruta Internacional PY 2 – Zona Rural - Tel: 0973-500.889
Minga Guazú - Paraguay – e-mail: bosques.srl@gmail.com - lacompania.srl@hotmail.com –RUC N° 80020095-0

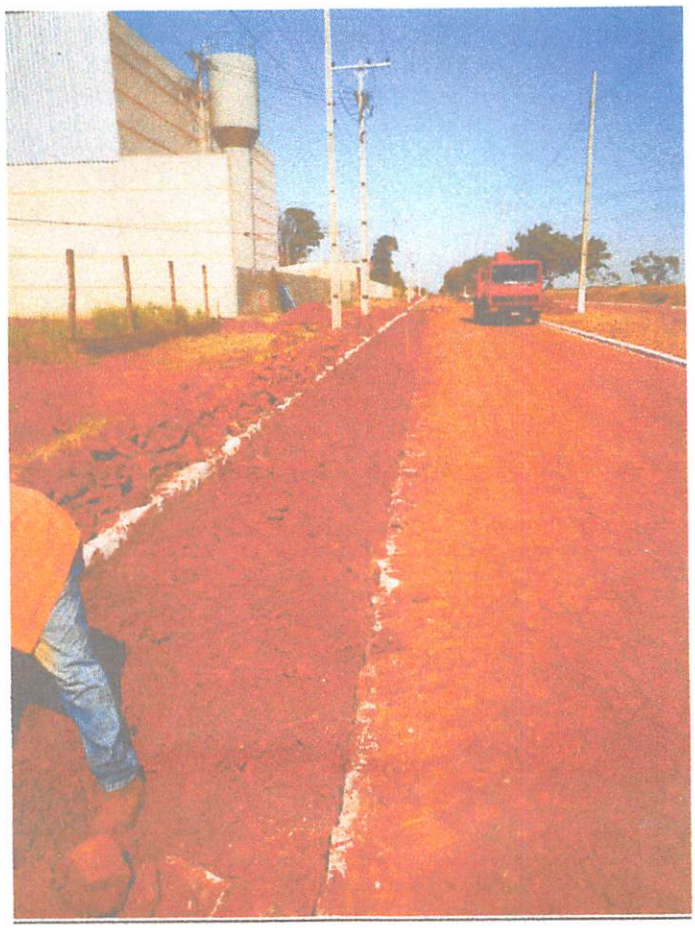

LA COMPAÑIA S.R.L.
CONSTRUCCIONES Y SERVICIOS
RUC: 80020095-0

LA COMPAÑIA S.R.L.

de Construcciones y Servicios

Km. 20 Acaray a 1 km. de la Ruta Internacional PY 2 – Zona Rural - Tel: 0973-500.889
Minga Guazú - Paraguay – e-mail: bosques.srl@gmail.com - lacompania.srl@hotmail.com –RUC N° 80020095-0

DESPUÉS.

LA COMPAÑIA S.R.L.
CONSTRUCCIONES Y SERVICIOS
RUC: 80020095-0

LA COMPAÑIA S.R.L.

de Construcciones y Servicios

Km. 20 Acaray a 1 km. de la Ruta Internacional PY 2 – Zona Rural - Tel: 0973-500.889
Minga Guazú - Paraguay – e-mail: bosques.srl@gmail.com - lacompania.srl@hotmail.com –RUC N° 80020095-0

LA COMPAÑIA S.R.L.
CONSTRUCCIONES Y SERVICIOS
RUC: 80020095-0

INSTITUTO DE PREVISIÓN SOCIAL

INSTITUTO DE PREVISION SOCIAL
DIRECCION DE APORTE OBRERO PATRONAL
CERTIFICADO DE CUMPLIMIENTO CON EL SEGURO SOCIAL

Paraguay de la gente

USUARIO EMISION: 659935

NRO. CERTIFICADO: 401943

FECHA EMISION: 20-09-2023

VENCIMIENTO: 14-10-2023

DATOS DEL EMPLEADOR

Nro. Ruc: 80020095

Nro. Certificado: 401943

Razon Social: LA COMPAÑIA S.R.L. DE CONSTRUCCIONES Y SERVICIOS

Actividad(es): COMERCIO AL POR MAYOR DE MATERIALES DE CONSTRUCCIÓN
CONSTRUCCIÓN DE EDIFICIOS
OTRAS ACTIVIDADES ESPECIALIZADAS DE CONSTRUCCIÓN N.C.P
SERVICIOS DE PAISAJISMO Y JARDINERÍA

Fecha de Inscripcion: 03-03-2000

Cantidad de Asegurados: 2

Nro. Patronal(es): 0505-01-0108 -

LA COMPAÑIA S.R.L.
CONSTRUCCIONES Y SERVICIOS
RUC: 80020095-0

CONSTE QUE EL(LOS) EMPLEADOR(ES), A LA FECHA DE EMISION DEL PRESENTE CERTIFICADO NO ADEUDA(N) EN CONCEPTO DE APORTE OBRERO PATRONAL

Se expide el presente Certificado sin perjuicio de las facultades de Fiscalizacion y Control otorgadas a la Direccion Aporte Obrero Patronal.
Nota: Cualquier correccion no salvada en el texto invalida el presente certificado. "El presente instrumento solo certifica estar al dia en el pago del aporte Obrero-Patronal del/los personal/es declarado/s, no eximiendo la responsabilidad patronal sobre los no declarados.".

La validez de este documento se puede confirmar, ingresando el número de ruc y certificado a través de nuestro sitio:

http://servicios.ips.gov.py/constancia/

LA MISIÓN DEL INSTITUTO DE PREVISIÓN SOCIAL "Otorgar las prestaciones del seguro social con calidad y calidez mediante la excelencia en la gestión de los talentos y recursos, para el bienestar de sus beneficiarios".

LIBRO DE OBRA

0000251

CONTRATO Nº	15/2023 - LCD Nº 34/2023.-
OBRA:	Reparación de Pavimento Tipo Empedrado en Km 16 Monday - Calle 16 - ID 437999.-
CONTRATANTE:	Municipalidad de Minga Guazú.-
FISCALIZACIÓN:	
CONTRATISTA:	La Compañía S.R.L. de Construcciones y Servicios - Hugo R. Marecos
UBICACIÓN DE LA OBRA:	Distrito de Minga Guazú.-

DESCRIPCION

El presente Libro de Obra, que consta de páginas triplicadas y numeradas correlativamente desde el 251 hasta el 255; inclusive, queda oficialmente habilitado a partir de la fecha para las comunicaciones entre la Municipalidad de Minga Guazú (Fiscalización / Dpto de Obras) y el Contratista (Responsable), dando inicio así a los trabajos objeto del Contrato.

En el mismo serán registrados todos los trabajos realizados semanalmente, como así también las novedades y recomendaciones relacionadas con las obras de la Contratación mencionada.-

Fecha: Martes 23 de Junio 2023.-

Por la Contratista LA COMPAÑIA S.R.L. CONSTRUCCIONES Y SERVICIOS RUC: 80020095-0	Municipalidad de Minga Guazú Dirección Obras Periodo 2021-2026 Por el Contratante
FECHA:	FECHA:

1ra. Vía: Contratante - 2da. Vía: Contratista - 3ra. Vía: Talonario

LIBRO DE OBRA

0000252

CONTRATO Nº	15/2023 - LCD Nº 34/2023.-
OBRA:	Reparación de Pavimento tipo Empedrado en Km 16. Monday-Calle 16 - ID Nº 431999.
CONTRATANTE:	Municipalidad de Minga Guazú.
FISCALIZACIÓN:	
CONTRATISTA:	La Compañía S.R.L de Construcciones y Servicios - Hugo R. Mareco C.
UBICACIÓN DE LA OBRA:	Distrito de Minga Guazú.-

DESCRIPCION

Reparación de Empedrado en Km. 16 Monday - Calle 16.-

Semana del 26/06 al 01/07/23.

En el inicio de la semana y con la presencia de los Fiscales de Obra, se procede a la marcación y replanteo de los lugares a ser removidos, Lado Oeste y se inicia los trabajos con señalizaciones adecuadas; Equipos y Personal. Se procede al inicio del reparo de la parte marcada con el levantamiento de las piedras; colchón de Piedra triturada y la posterior recolocación con piedras repicadas nuevas. Sin lluvias en la Semana.

Semana del 03/07 al 08/07/23.-

En la semana se procede a continuar los reparos de la zona marcada por la Fiscalización. Se acopian Piedras repicadas para sustituir las piedras anteriores. Se acopian también Cordones para sustituir los Cordones de Hormigón rotos o deteriorados. Lluvia en fecha 08/07/23.-

Por la Contratista LA COMPAÑIA S.R.L. CONSTRUCCIONES Y SERVICIOS RUC: 80020095-0	Municipalidad de Minga Guazú - Dirección Obras y Servicios - Período 2021-2026 Por el Contratante
FECHA:	FECHA:

1ra. Vía:Contratante - 2da. Vía: Contratista - 3ra. Vía: Talonario

LIBRO DE OBRA

0000253

CONTRATO Nº	15/2023. - LCD Nº 34/2023.-
OBRA:	Reparación de Pavimento tipo Empedrado en Km 16 - Monday Calle 16 - ID Nº 431999.
CONTRATANTE:	Municipalidad de Minga Guazú.
FISCALIZACIÓN:	
CONTRATISTA:	La Compañía S.R.L. de Construcciones y Servicios - Hugo R. Mareco C.
UBICACIÓN DE LA OBRA:	Distrito de Minga Guazú.

DESCRIPCION

Semana del 10/07 al 15/07/23.-

En la semana se procede a la limpieza, nivelación y retiro de tierra húmeda que sobrepasa los cordones. Lluvias en fechas 09/07, 10/07 y 12/07/23. Se informa a la Fiscalización la imposibilidad de avance rápido del Cronograma por la cantidad de lluvias caídas.

Semana del 17/07 al 22/07/23.-

En la semana continúa la demolición y reposición de empedrado en los tramos en mal estado conforme a lo marcado por la Fiscalización. Además, la compactación y relleno de espacios con triturada. Sin lluvias en la semana.-

Semana del 24/07 al 29/07/23.-

En la semana se acopian piedras y cordones para sustitución. Continúa la demolición y reposición de empedrado en los tramos en mal estado conforme a lo marcado por la Fiscalización. Se procede además a la compactación y relleno de espacios con triturada. Lluvias en los días 27/07 y 28/07/23.-

Por la Contratista LA COMPAÑIA S.R.L. CONSTRUCCIONES Y SERVICIOS RUC: 80020095-0	Municipalidad de Minga Guazú Dirección Obras y Servicios Por el Contratante
FECHA:	FECHA:

1ra. Vía:Contratante - 2da. Vía: Contratista - 3ra. Vía: Talonario

LIBRO DE OBRA

0000254

CONTRATO Nº	15/2023, LCD Nº 34/2023.-
OBRA:	Reparación de Pavimento tipo Empedrado en Km 16 Monday - calle 16 - ID Nº 431999.-
CONTRATANTE:	Municipalidad de Minga Guazú.
FISCALIZACIÓN:	
CONTRATISTA:	La Compañía S.R.L de Construcciones y Servicios - Hugo R. Marecos C.
UBICACIÓN DE LA OBRA:	Distrito de Minga Guazú.

DESCRIPCION

Semana del 31/07 al 05/08/23.-

En la Semana se procede a continuar los reparos del empedrado en mal estado de la zona marcada por la Fiscalización. Además se procede a la Compactación y relleno de espacios con triturada. Sin lluvias en la Semana.

Semana del 07/08 al 12/08/23.-

En los primeros días de la semana hubo poca actividad por la cantidad de lluvias caídas. Los días posteriores se procede a la Limpieza de la tierra que entra sobre el empedrado. Se reparan y se reponen los cordones rotos. Además, la compactación y relleno de espacios con triturada. Lluvias los días 06/08; 07/08 y 08/08/23.-

Semana del 14/08 al 19/08/23.-

En la semana se coloca el Cartel de Obras. Culmina además las actividades de reparación de empedrado, como también de la compactación y relleno de espacios entre piedras, se procede a la Limpieza total de la calle. Sin lluvias en la Semana.-

Por la Contratista LA COMPAÑIA S.R.L. CONSTRUCCIONES Y SERVICIOS RUC: 80020095-0	Por el Contratante Municipalidad de Minga Guazú Dirección Obras Período 2021-2026
FECHA:	FECHA:

1ra. Vía:Contratante - 2da. Vía: Contratista - 3ra. Vía: Talonario

LIBRO DE OBRA

0000255

CONTRATO Nº	15/2023 - LCD Nº 34/2023.-
OBRA:	Reparación de Pavimento tipo Empedrado en Km 16 Naday - Calle 16 - ID Nº 431999.-
CONTRATANTE:	Municipalidad de Minga Guazú.
FISCALIZACIÓN:	
CONTRATISTA:	La Compañía S.R.L de Construcciones y Servicios - Hugo R. Marecco C.
UBICACIÓN DE LA OBRA:	Distrito de Minga Guazú.

DESCRIPCION

Semana del 21/08 al 23/08/23.

En fecha 23/08/23, en vista de la culminación total de los Servicios, se solicita a la Fiscalización la Medición de los trabajos ejecutados hasta la fecha para la certificación correspondiente. Se elabora un Acta de Medición Nº 01 en donde constan las cantidades y firman las partes en prueba de conformidad:

Por la Contratista
LA COMPAÑIA S.R.L.
CONSTRUCCIONES Y SERVICIOS
RUC: 80020095-0

FECHA:

Municipalidad de Minga Guazú

Por el Contratante

FECHA:

1ra. Vía:Contratante - 2da. Vía: Contratista - 3ra. Vía: Talonario

DNCP
DIRECCIÓN NACIONAL DE CONTRATACIONES PÚBLICAS

GOBIERNO DEL PARAGUAY | PARAGUÁI REKUÁI

Formulario de Informe de Servicios Personales - FIS

Proveedor Adjudicado

LA COMPAÑIA SRL DE CONSTRUCCIONES Y SERVICIOS

RUC

80020095-0

Entidad Contratante

Municipalidad de Minga Guazú

Descripción del llamado / Contrato

ID: 431999 / CONTRATACION DIRECTA Nº 34/23 REPARACION DE PAVIMENTO TIPO EMPEDRADO KM 16 MONDAY CALLE 16 DEL DISTRITO DE MINGA GUAZU

Monto del contrato

68.650.620

Año: 2023 **Periodo:** Agosto

Empleados vinculados al contrato

Nro.	Nombres	Apellidos	Funciones Exclusivas	Remuneración	Relación	Estado
1	OLGA ANALIA	ROMERO MARTINEZ	Cumplio	89346	Contratista	Activo
2	ELVIO	SILVERO CAÑIZA	Cumplio	103091	Contratista	Activo

LA COMPAÑIA S.R.L.
CONSTRUCCIONES Y SERVICIOS
RUC: 80020095-0

Usuario Impresión: hugomareco

Fecha Impresión: 03/10/2023

DNCP
DIRECCIÓN NACIONAL DE CONTRATACIONES PÚBLICAS

GOBIERNO DEL PARAGUAY | PARAGUÁI REKUÁI

Formulario de Informe de Servicios Personales - FIS

Proveedor Adjudicado

LA COMPAÑIA SRL DE CONSTRUCCIONES Y SERVICIOS

RUC

80020095-0

Entidad Contratante

Municipalidad de Minga Guazú

Descripción del llamado / Contrato

ID: 431999 / CONTRATACION DIRECTA Nº 34/23 REPARACION DE PAVIMENTO TIPO EMPEDRADO KM 16 MONDAY CALLE 16 DEL DISTRITO DE MINGA GUAZU

Monto del contrato

68.650.620

Año: 2023 **Periodo:** Setiembre

Empleados vinculados al contrato

Nro.	Nombres	Apellidos	Funciones Exclusivas	Remuneración	Relación	Estado
1	OLGA ANALIA	ROMERO MARTINEZ	Cumplio	89346	Contratista	Activo
2	ELVIO	SILVERO CAÑIZA	Cumplio	103091	Contratista	Activo

DNCP
DIRECCIÓN NACIONAL DE CONTRATACIONES PÚBLICAS

GOBIERNO DEL PARAGUAY | PARAGUÁI REKUÁI

Formulario de Identificación del Personal - FIP

Proveedor Adjudicado

LA COMPAÑIA SRL DE CONSTRUCCIONES Y SERVICIOS

RUC

80020095-0

Entidad Contratante

Municipalidad de Minga Guazú

Descripción del llamado / Contrato

ID: 431999 / CONTRATACION DIRECTA Nº 34/23 REPARACION DE PAVIMENTO TIPO EMPEDRADO KM 16 MONDAY CALLE 16 DEL DISTRITO DE MINGA GUAZU

Monto del contrato

68.650.620

Empleados vinculados al contrato

Nro.	Nombres	Apellidos	Nro. Documento	Dedicación	Relación	Fecha desvinculación
1	OLGA ANALIA	ROMERO MARTINEZ	3638676	EXCLUSIVA	LABORAL	
2	ELVIO	SILVERO CAÑIZA	2507411	PARCIAL	LABORAL	

LA COMPAÑIA S.R.L.
CONSTRUCCIONES Y SERVICIOS
RUC: 80020095-0