CORTE SUPREMA DE JUSTICIA

Folio N° 22
RENDICIÓN CONTABLE

Compromiso con la gente

N° 25/2024

Formulario de Administrador de Contrato

PAC Nº: 01/2024	ID Nº: 422.806
Descripción del llamado: SERVICIO DE MANTENIMIENTO Y REPARACION DE LOS ACONDICIONADORES DE AIRE- CIRCUNSCRIPCION JUDICIAL DE MISIONES	
Contrato Nº: 024/2023	Proveedor: E.E.C
Convenio modificatorio de plazo:	----------
Convenio modificatorio de monto:	----------

ARQ. JUANA MARIA GONZALEZ NUÑEZ, Administradora del Contrato Nº 024/2023, certifica que la empresa contratada ha cumplido satisfactoriamente con la prestación de servicios requerida según Orden de Servicio Nº 24, de conformidad con las especificaciones técnicas establecidas en el Pliego de Bases y Condiciones y demás documentos integrantes del Contrato.

En cuanto al cumplimiento del plazo de entrega, se informa que se ha dado a do cumplimiento a lo establecido en la Cláusula Nº 7 – Plazo, Lugar y Condiciones de la provisión del Bien/Prestación del Servicio del Contrato.

Firma del Administrador/a del Contrato:

Fecha:09/04/2024

Arq. Juana María González
Jefe de Sección (II)

El formulario de Administrador de Contrato deberá ser elaborado con relación al cumplimiento por parte del proveedor del plazo estipulado en el contrato, y emitido en un plazo no mayor a 48 (cuarenta y ocho) horas posteriores a la recepción definitiva de los bienes o servicios solicitados.

CONTROLADO
Control y Seguimiento

Escaneado con CamScanner

PLANILLA DE TRABAJOS DE MANTENIMIENTOS Y REPARACIONES REALIZADOS

SERVICIO: MANTENIMIENTO Y REPARACION DE ACONDICIONADORES DE AIRE

RESPONSABLE DEL CONTROL: TÉCNICO LADISLAO MARTINEZ

DEPENDENCIA	ORDEN DE SERVICIO Nº	TRABAJO REALIZADO	OBSERVACIONES	FIRMA Y SELLO
Patior Público. P.B.	20	Recarga de Gas R22, Rebobinado de ventilador del condensador.	Ninguna.	
Juzgado Penal San Ignacio Secretaria.	24	Limpieza de filtros de Aire. Recarga de Gas R22.	Ninguna.	

FIRMA Y SELLO

Folio Nº 21 VT
RENDICIÓN CONTABLE

Escaneado con CamScanner

Folio N° 2017
RENDICIÓN CONTABLE

SERVICIO DE MANTENIMIENTO Y REPARACION DE LOS ACONDICIONADORES DE AIRE DE LA CIRCUNSCRIPCION JUDICIAL DE MISIONES

REPARACION DE ACONDICIONADOR DE AIRE TIPO SPLIT DE 12.000 BTU, SECRETARIA, JUZGADO PENAL DE SAN IGNACIO.

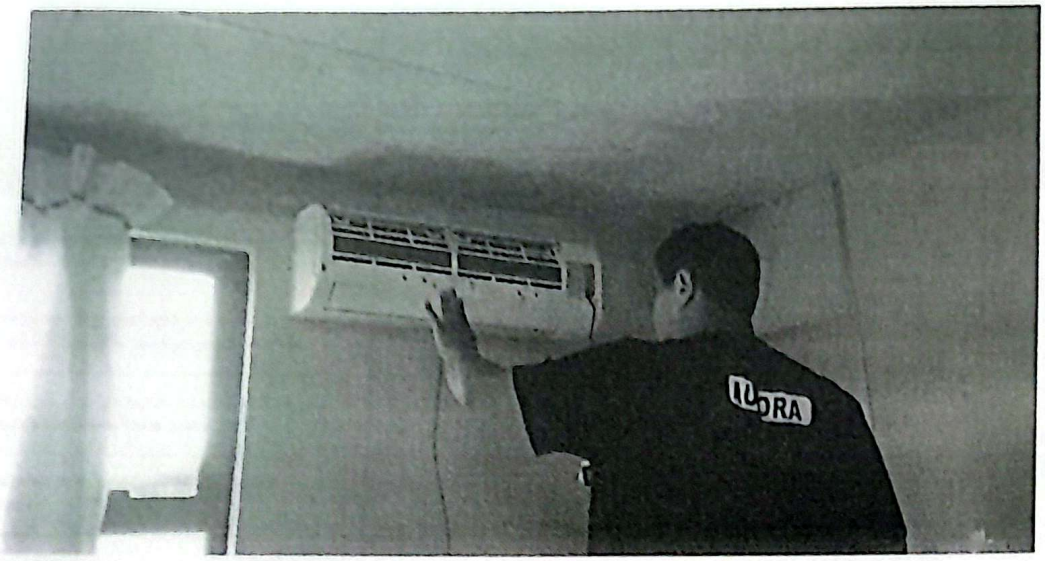

Arq. Juana María González
Jefe de Sección (II)

PODER JUDICIAL