PUNTAL CONSTRUCCIONES | CALDETEC INGENIERIA S.R.L.

CONSORCIO PC

Asunción, 05 de diciembre de 2022.

Ing. Félix Eladio Sosa

Administración Nacional de Electricidad- ANDE

Presidente

Presente.

Referencia: LPN N° 1573/ 2020 EJECUCION DE OBRAS CIVILES PARA LA CONSTRUCCION DE LABORATORIO DE PBC Y TALLER DE MANTENIMIENTO DE EQUIPOS DE DISTRIBUCION EN EL COMPLEJO LAURELTY - SAN LORENZO ID N° 377.327

Atención: Dpto. de Obras Civiles de Transmisión e Infraestructura

Nos dirigimos a usted en el marco del contrato de referencia con el fin de presentar el certificado N° 06 de la obra de referencia y por su intermedio solicitar el pago respectivo.

Sin otro particular, aprovecho la ocasión para saludarles muy atentamente.

ING. LUIS BOVEDA
Representante Legal

Ing. Luis R. Bóveda Samaniego

Representante legal
CONSORCIO PC

CONSORCIO PC Construccion de Proyectos de Servicios Publicos Sargento Cespedes 372 esq. Scramento - BO. Trinidad Tel 021 -290 225 Asunción - Paraguay	**LIQUIDACION PROFORMA** **TIMBRADO No.** **RUC.:80112949-4** **FACTURA** **No. 001-001-0000151**

Fecha de Emisión: 5 DE DICIEMBRE DE 2022 Condicion de Venta: Crédito
SEÑORES : ANDE R.U.C. N° : 80009735-1
DIRECCION : Avda.España 1268 esq. Padre Cardozo y de las Residentas

ARTICULO CODIGO	CANTIDAD	Clase de Mercaderia / Servicio		VENTAS EXENTAS	VENTAS GRAVADAS
		Certificado No. 06 de la obra:EJECUCION DE OBRAS CIVILES PARA LA CONSTRUCCION DE LABORATORIO D EPBC Y TALLER DE MANTENIMIENTO DE EQUIPOS DE DISTRICUCION EN EL COMPLEJO LAURELTY - SAN LORENZO Contrato No. 8488/2021 Monto de los trabajos del mes: Devolución Anticipo 5%: **Sub Total Factura**	 353.462.593 17.673.130 **335.789.463**		335.789.463
SUB TOTALES		TRESCIENTOS TREINTA Y CINCO MILLONES SETECIENTOS OCHENTA Y NUEVE MIL CUATROCIENTOS SESENTA Y TRES			**335.789.463**
LIQUIDADCION DEL IVA (5%)		(10 %)	30.526.315	TOTAL IVA	30.526.315

ANDE

ADMINISTRACION NACIONAL DE ELECTRICIDAD
DEPARTAMENTO DE OBRAS CIVILES DE TRANSMISIÓN E INFRAESTRUCTURA
DIVISION DE SUPERVISION DE GENERACIÓN Y TRANSMISIÓN
GERENCIA TECNICA

ACTA DE MEDICIÓN Nº 6

L.P.N. Nº 1573/2020. "Ejecución de Obras Civiles para la Construcción de Laboratorio de PCB y Taller de Mantenimiento de Equipos de Distribución en el Complejo Laurelty - San Lorenzo."

CONTRATO Nº 8488/2021
CONTRATISTA: **CONSORCIO PC** (PUNTAL CONSTRUCCIONES - CALDETEC INGENIERÍA S.R.L.)
CORRESPONDE AL MES: NOVIEMBRE/2022 FECHA: 30/11/2022

ITEM	DESCRIPCION	CANTIDAD			CANTIDADES MEDIDAS			AVANCE (%)			OBSERVACIONES
		UN	Contrato	Real	Acumulado Anterior	Presente Mes	Acumulado Actual	Acumulado Anterior	Presente Mes	Acumulado Actual	
4	Desmonte, excavación	Metros cúbicos	1.770,5	1.770,50	1.770,00	**0,50**	1.770,50	99,97	**0,03**	100,00	
11	Despeje y retiro de capa vegetal	Metros cuadrados	962	648,86	525,36	**123,50**	648,86	54,61	**12,84**	67,45	
163	Estructura de H°A° - Viga de Fundación	Metros cúbicos	485	456,71	398,71	**58,00**	456,71	82,21	**11,96**	94,17	
164	Estructura de H°A° - Pilar a la vista	Metros cúbicos	117	103,00	87,93	**15,07**	103,00	75,15	**12,88**	88,03	
165	Estructura de H°A° - Losa alivianada con carga de H° elaborado - fck 210 kg/cm2	Metros cuadrados	1.031	934,00	863,17	**70,83**	934,00	83,72	**6,87**	90,59	
166	Estructura de H°A° - Viga superior a la vista	Metros cúbicos	220	106,09	45,67	**60,42**	106,09	20,76	**27,46**	48,22	
168	Estructura de H°A° - Plataforma de Hormigón Armado 210 - Losa base, h=20 cm (incluye canaletas y registros colectores de derrames, murete de seguridad y rampa de acceso, juntas de dilatación y contracción)	Metros cúbicos	350	138,00	80,00	**58,00**	138,00	22,86	**16,57**	39,43	
170	Mampostería de nivelación de 0,30 m	Metros cuadrados	220	105,65	60,00	**45,65**	105,65	27,27	**20,75**	48,02	
171	Mampostería de ladrillo común visto (1 cara) de 0,15 m	Metros cuadrados	3.526	650,30	500,00	**150,30**	650,30	14,18	**4,26**	18,44	
174	Aislación Horizontal de Paredes.	Metro lineal	362	175,62	80,00	**95,62**	175,62	22,10	**26,41**	48,51	
176	Aislación de piso de H° A° - Lámina 1, entre suelo y losa: Suministro e instalación de una Lámina de Polietileno (PEAD 2 mm), la cual deberá ser firmemente anclada a través de perfiles PEAD	Metros cuadrados	3.550	858,00	800,00	**58,00**	858,00	22,54	**1,63**	24,17	

CONSORCIO PC

ING. LUIS BOVEDA
Representante Legal
Firma CONTRATISTA
Fecha:

Ing. Carlos E. Barrios O.
GI/OCI-I

Firma ANDE
Fecha:

ANDE

ADMINISTRACION NACIONAL DE ELECTRICIDAD
DEPARTAMENTO DE OBRAS CIVILES DE TRANSMISIÓN E INFRAESTRUCTURA
DIVISION DE SUPERVISION DE GENERACIÓN Y TRANSMISIÓN
GERENCIA TECNICA

CERTIFICADO Nº 6

L.P.N. Nº 1573/2020. "Ejecución de Obras Civiles para la Construcción de Laboratorio de PCB y Taller de Mantenimiento de Equipos de Distribución en el Complejo Laurelty - San Lorenzo."
CONTRATO Nº 8488/2021
CONTRATISTA: CONSORCIO PC (PUNTAL CONSTRUCCIONES - CALDETEC INGENIERÍA S.R.L.)
CORRESPONDE AL MES: NOVIEMBRE/2022 FECHA: 30/11/2022

ITEM	DESCRIPCION	UN	PRECIO UNITARIO	CANTIDADES MEDIDAS				MONTOS EN GUARANIES			MONTOS TOTALES CONTRATO
				Previsto Contrato	Acumulado Anterior	Presente Mes	Acumulado Actual	Acumulado Anterior	Presente Mes	Acumulado Actual	
4	Desmonte, excavación	Metros cúbicos	21.600	1.770,5	1.770,00	**0,50**	1.770,50	38.232.000	**10.800**	38.242.800	38.242.800
11	Despeje y retiro de capa vegetal	Metros cuadrados	6.100	962	525,36	**123,50**	648,86	3.204.696	**753.350**	3.958.046	5.868.200
163	Estructura de H°A° - Viga de Fundación	Metros cúbicos	1.857.900	485	398,71	**58,00**	456,71	740.763.309	**107.758.200**	848.521.509	901.081.500
164	Estructura de H°A° - Pilar a la vista	Metros cúbicos	2.806.700	117	87,93	**15,07**	103,00	246.793.131	**42.296.969**	289.090.100	328.383.900
165	Estructura de H°A° - Losa alivianada con carga de H° elaborado - fck 210 kg/cm2	Metros cuadrados	297.800	1.031	863,17	**70,83**	934,00	257.052.026	**21.093.174**	278.145.200	307.031.800
166	Estructura de H°A° - Viga superior a la vista	Metros cúbicos	2.247.800	220	45,67	**60,42**	106,09	102.657.026	**135.812.076**	238.469.102	494.516.000
168	Estructura de H°A° - Plataforma de Hormigón Armado 210 - Losa base, h=20 cm (incluye canaletas y registros colectores de derrames, murete de seguridad y rampa de acceso, juntas de dilatación y contracción)	Metros cúbicos	446.600	350	80,00	**58,00**	138,00	35.728.000	**25.902.800**	61.630.800	156.310.000
170	Mampostería de nivelación de 0,30 m	Metros cuadrados	102.800	220	60,00	**45,65**	105,65	6.168.000	**4.692.820**	10.860.820	22.616.000
171	Mampostería de ladrillo común visto (1 cara) de 0,15 m	Metros cuadrados	77.000	3.526	500,00	**150,30**	650,30	38.500.000	**11.573.100**	50.073.100	271.502.000
174	Aislación Horizontal de Paredes.	Metro lineal	29.200	362	80,00	**95,62**	175,62	2.336.000	**2.792.104**	5.128.104	10.570.400
176	Aislación de piso de H° A° - Lámina 1, entre suelo y losa: Suministro e instalación de una Lámina de Polietileno (PEAD 2 mm), la cual deberá ser firmemente anclada a través de perfiles PEAD	Metros cuadrados	13.400	3.550	800,00	**58,00**	858,00	10.720.000	**777.200**	11.497.200	47.570.000
											-
Son Guaranies: Trescientos cincuenta y tres millones Cuatrocientos sesenta y dos mil Quinientos noventa y tres.(IVA Incluido)							**TOTAL GENERAL**	3.073.770.548	**353.462.593**	3.427.233.141	11.444.714.616

CONSORCIO PC

ING. LUIS BOVEDA
Representante Legal

Firma CONTRATISTA
Fecha:

Ing. Gaspar Maidana J.
Jefe Dpto. de Obras Civiles
Transmisión e Infraestructura

Firma ANDE
Fecha:

Contenido

(conforme al Numeral 23, literal (b) de las Condiciones Contractuales del PBC).
El Informe deberá presentarse en tamaño oficio, debidamente encarpetado o encuadernado, suscrito en cada hoja por el Representante de la firma Contratista, con el sello de la empresa

1.- Evaluación general de los ítems ejecutados en el Certificado respectivo (dificultades, imprevistos, acciones y rectificaciones implementadas para solucionar los inconvenientes, etc.).

2.- Descripción de las medidas de seguridad, higiene y ambientales adoptadas en el mes certificado en relación a los ítems ejecutados.

3.- Documento emitido por la DINAC referente a lluvias.

4.- Cronograma de avance de obra comparativo entre lo previsto y lo ejecutado.

5.- Cronograma de avance físico-financiero comparativo entre lo previsto y lo ejecutado.

6.- Cronograma de suministros previstos y utilizados.

7.- Cuadro comparativo de recursos humanos previstos y utilizados.

8.- Fotografías nítidas y fechadas de los trabajos ejecutados, tamaños mínimos aproximados de 8x10cm, con una breve descripción de cada foto o con flechas indicativas, en cantidad mínima de seis (6) y máxima de doce (12).

9.- Cronograma PROJECT de rectificación, y las acciones/rectificaciones a ser tenidas en cuenta para el siguiente mes, a fin de no poner en riesgo el cumplimiento del plazo contractual (en caso de hallarse en situación de atraso).

10.- Documentos necesarios para la realización de los trabajos solicitados por el Fiscal de Obra, indicados en las subcláusulas de la CGC 34.1 (en caso de haberse solicitado cálculos realizados, borrador de planos conforme obra, etc).

1.- Evaluación general de los ítems ejecutados en el Certificado respectivo (dificultades, imprevistos, acciones y rectificaciones implementadas para solucionar los inconvenientes, etc.).

(describir por Localidad)

Localidad	Dificultades	Imprevistos	Acciones y rectificaciones implementadas/Observaciones
SE- SAN LORENZO	----------	----------	No se encontraron dificultades ni imprevistos para la ejecución de los trabajos

2.- Descripción de las medidas de seguridad, higiene y ambientales adoptadas en el mes certificado en relación a los ítems ejecutados.

(describir por Localidad)

Localidad	Medidas de seguridad	Medidas de higiene	Medidas ambientales
SE- SAN LORENZO	- Se utilizaron Cintas y mallas de seguridad para delimitar la zona de obra - Todo el personal afectado a la obra utilizó equipos de seguridad (Casco, zapaton, chalecos, arnes, guantes, antiparras, etc.	- En cada zona de trabajo se proveyó los insumos y equipos necesarios para cumplir con el Protocolo Sanitario COVID 19	Se utilizo basureros clasificadores y utilización de contenedores para retiro de escombros Utilización de vehículos en perfectas condiciones mecánicas en relación a las exigencias requeridas en el Contrato

3.- Documento emitido por la DINAC referente a lluvias.

(escanear y pegar aquí)

Documento en Adjunto.

4.- Cronograma de avance de obra comparativo entre lo previsto y lo ejecutado

(puede ser en barras Excel, siguiendo la Planilla de obra en líneas entrecortadas lo previsto, y en líneas llenas lo ejecutado, por Localidad)

Documento en Adjunto.

5.- Cronograma de avance físico-financiero comparativo entre lo previsto y lo ejecutado.

(puede ser curvas en líneas entrecortadas lo previsto, y en líneas llenas lo ejecutado. Por Localidad)

Documento en Adjunto

6.- Cronograma de suministros previstos y utilizados.

(puede ser en tabla, de acuerdo al cronograma físico, con listado de equipos, materiales y herramientas, previstos y utilizados)

EQUIPOS DE SEGURIDAD	Cantidad Equipos de Seguridad Previstos	Cantidad de Equipos de Seguridad Utilizados	
		SE-SAN LORENZO	TOTAL
Casco	15	15	15
Zapatones	15	15	15
Cinturones	15	10	10
Guantes	15	15	15
Conos Señalizadores	10	10	10
Cintas Demarcatorias	200	120	120
Botiquín de Primeros Auxilios	1	1	1
Arneses Anticaídas	5	4	4
Chalecos Reflectantes	50	40	40
Mascarillas	10	5	5
Lentes protectores	5	5	5

HERRAMIENTAS	Cantidad de Herramientas Previstas	Cantidad de Herramientas utilizadas	
		SE-SAN LORENZO	TOTAL
Escaleras	3	3	3
Carretillas	5	5	5
Serruchos	4	0	0
Hormigoneras	3	3	3

CONSORCIO PC

Baldes	10	10	10
Palas	5	5	5
Taladros	2	0	0
Azadas	4	4	4
Cortadoras a disco	2	2	2
Pulidoras	2	0	0
Picos	3	3	3
Tenazas	4	4	4
Pinzas	5	5	5
Martillos	5	5	5
Pinceles	5	0	0
Rodillos	4	0	0
Cucharas de albañil	10	10	10
Tablones	5	5	5
Nivel de Burbujas	3	3	3
Nivel de manguera	3	3	3
Fratachos	5	0	0
Caballetes	10	10	10
Punzones y Cortahierros	10	10	10
Carretas	2	2	2
Vibrocompactadores	1	0	0
Desmalezadora	1	0	0
Vibradora de Hormigón	2	2	2
Andamios Tubulares	7	7	7
Bomba de Agua Portátil	1	1	1
Martillete Manual	1	0	1
Silleta de Pintura en Altura	2	0	0
Maderas de Encofrados	15	15	15

MATERIALES	Cantidad de Materiales Previstos	Cantidad de Materiales Utilizados	
		SE-SAN LORENZO	TOTAL
Cemento	1500	1400	1400
Cal	100	0	0
Arena Lavada	150	120	120
Sellador	50	0	0
Lijas	100	0	0
Pinceles/Rodillos/Brochas	20	0	0
Varillas de hierro	8500	8000	8500
Tela	50	0	0
Impacril	10	0	0
Pintura látex acrílico	15	0	0
Pintura sintética	10	0	0
Enduido acrílico	5	0	0
Artefactos sanitarios	0	0	0

7.- Cuadro comparativo de recursos humanos previstos y utilizados.

(Nombre y CI de los profesionales que intervinieron en el mes)

RECURSOS HUMANOS	Cantidad Recursos Humanos Previstos	Cantidad Recursos Humanos Utilizados			
		SE-SAN LORENZO			DPTO. DE TRANSMISION ESTE
Administrador del Contrato (Supervisor General de Obras)	1	1			1
Jefe de Obra (Arquitecto o Ingeniero Civil, residente de obra)	1	1			1
Capataz de Obra (maestro mayor de obra)	1	1			1
Hormigón	1	1			1
Plomería	1	1			1
Herrería	1	1			1
Carpintería	1	1			1
Electricidad	1	1			1
Refrigeración y calefacción	1	0			0
Señales débiles (telefonía e informática)	1	0			0
PCI (prevención contra incendio)	1	0			0
Revestimientos (piso/azulejos)	1	0			0
Pintura	1	0			0
TOTAL (por Localidad)	**13**	**6**			**6**

8.- Fotografías nítidas y fechadas de los trabajos ejecutados, tamaños mínimos aproximados de 8x10cm, con una breve descripción de cada foto o con flechas indicativas, en cantidad mínima de seis (6) y máxima de doce (12).

Localidad: SE SAN LORENZO

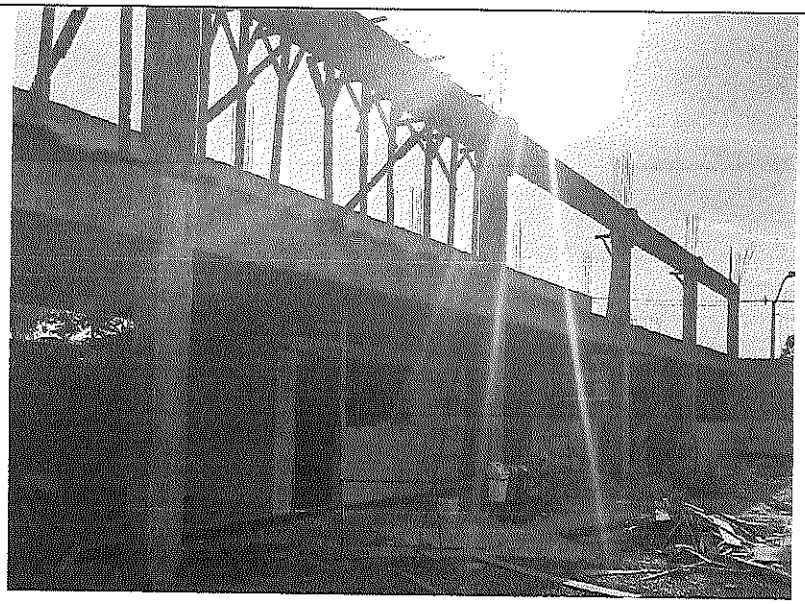

Descripción: Ejecución de mampostería, pilares y vigas.

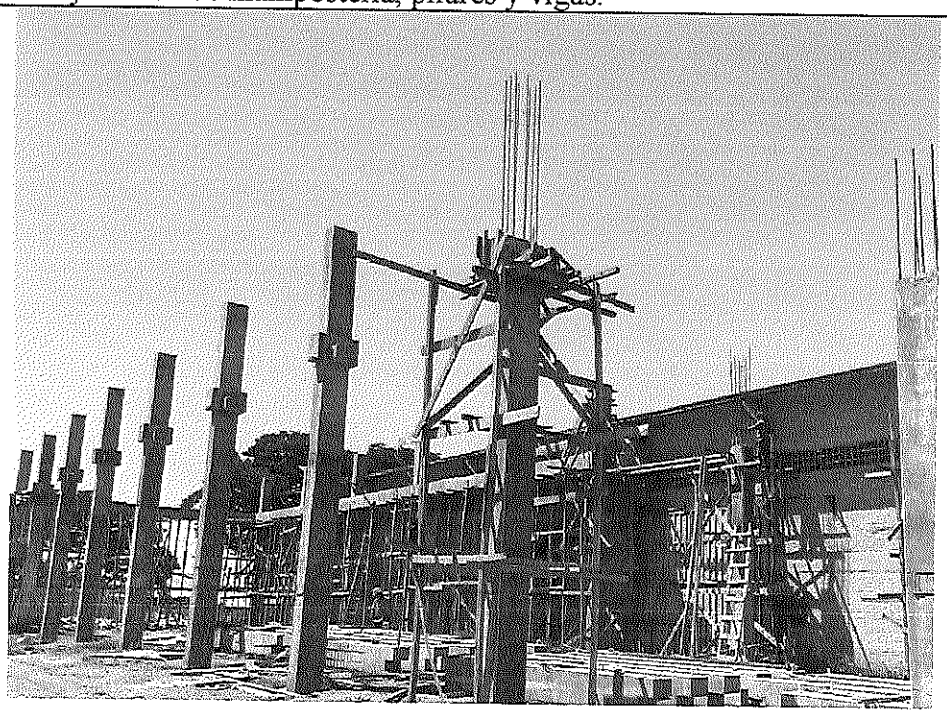

Descripción: Ejecución de pilares.

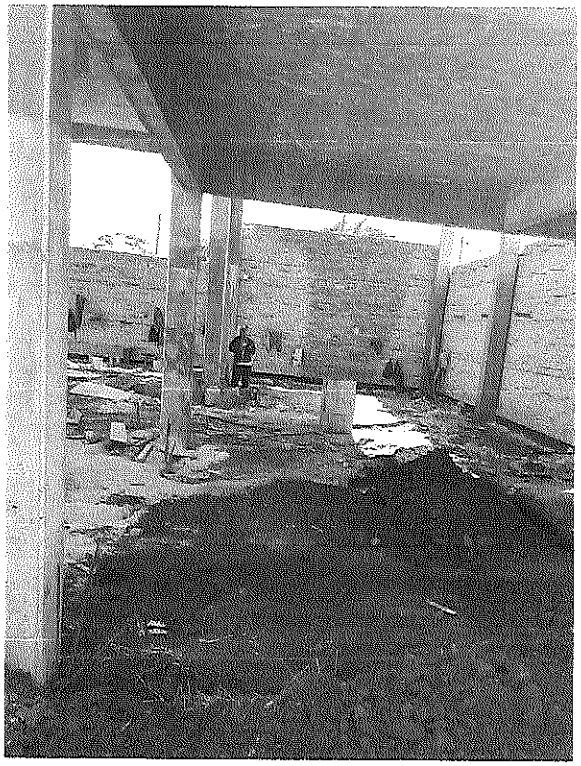

Descripción: *Ejecución de mampostería de nivelación.*

DIRECCION NACIONAL DE
AERONAUTICA CIVIL

DINAC

GOBIERNO NACIONAL

DIRECCION DE METEOROLOGIA E HIDROLOGIA

Dpto. de Servicios Meteorológicos e Hidrológicos para el Público

REGISTRO DE PRECIPITACIÓN DIARIA (mm) AÑO 2022

Localidad	Latitud Sur	Longitud Oeste	Elevación
AEROPUERTO "SILVIO PETTIROSSI", LUQUE	25° 14' 09,99"	57° 30' 53,08"	83 m s.n.m.m

Mes / Día	Enero	Febrero	Marzo	Abril	Mayo	Junio	Julio	Agosto	Setiembre	Octubre	Noviembre	Diciembre
1											0,0	
2											0,0	
3											0,0	
4											0,0	
5											0,0	
6											0,0	
7											0,0	
8											0,0	
9											T	
10											19,2	
11											0,0	
12											96,7	
13											0,0	
14											0,0	
15											0,0	
16											0,0	
17											0,0	
18											0,0	
19											0,0	
20											11,3	
21											20,1	
22											0,0	
23											0,0	
24											0,0	
25											0,0	
26											0,0	
27											0,0	
28											0,0	
29											0,0	
30											15,4	
31												
Total											163	
Máx. 24h											96,7	
Día Máx.											12	

Ing. Nelio Amarilla
Jefe Dpto. Serv. Met. e Hid. para el Público
DMH - DINAC

Referencias: 0,0 sin precipitación; T precipitación no medible (Trazas); - sin datos de precipitación

ANDE

4.- Cronograma de avance de obra comparativo entre lo previsto y lo ejecutado

L.P.N. Nº 1573/2020. "Ejecución de Obras Civiles para la Construcción de Laboratorio de PCB y Taller de Mantenimiento de Equipos de Distribución en el Complejo Laurelty - San Lorenzo."

CONTRATO Nº 8488/2021

CONTRATISTA: CONSORCIO PC (PUNTAL CONSTRUCCIONES - CALDETEC INGENIERÍA S.R.L.)

ɜm	Descripción	AVANCE (%)	2022																											
							JUNIO				JULIO				AGOSTO				SEPTIEMBRE				OCTUBRE				NOVIEMBRE			
			1	2	3	4	1	2	3	4	1	2	3	4	1	2	3	4	1	2	3	4	1	2	3	4	1	2	3	4
	DESCRIPCION					FOI																								
4	Desmonte, excavación	100				29																								
11	Despeje y retiro de capa vegetal	67				29																								
163	Estructura de H°A° - Viga de Fundación	94				29																								
164	Estructura de H°A° - Pilar a la vista	88				29																								
165	Estructura de H°A° - Losa alivianada con carga de H° elaborado - fck 210 kg/cm2	91				29																								
166	Estructura de H°A° - Viga superior a la vista	48				29																								
168	Estructura de H°A° - Plataforma de Hormigón Armado 210 - Losa base, h=20 cm (incluye canaletas y registros colectores de derrames, murete de seguridad y rampa de acceso, juntas de dilatación y contracción)	23				29																								
170	Mampostería de nivelación de 0,30 m	27				29																								
171	Mampostería de ladrillo común visto (1 cara) de 0,15 m	14				29																								
172	Mampostería de ladrillo común de 0.15m	24				29																								
174	Aislación Horizontal de Paredes.	22				29																								
176	Aislación de piso de H° A° - Lámina 1, entre suelo y losa: Suministro e instalación de una Lámina de Polietileno (PEAD 2 mm), la cual deberá ser firmemente anclada a través de perfiles PEAD	23				29																								

Referencias:

FOI Fecha de Orden de Inicio

O.S. Periodo de Eiecucion Previsto

Periodo de eiecucion total

Periodo de eiecucion parcial

Ing. Luis Boveda
Representante Legal
CONSORCIO PC

CONSORCIO PC

Curva de Avance Financiero - Certificado 6

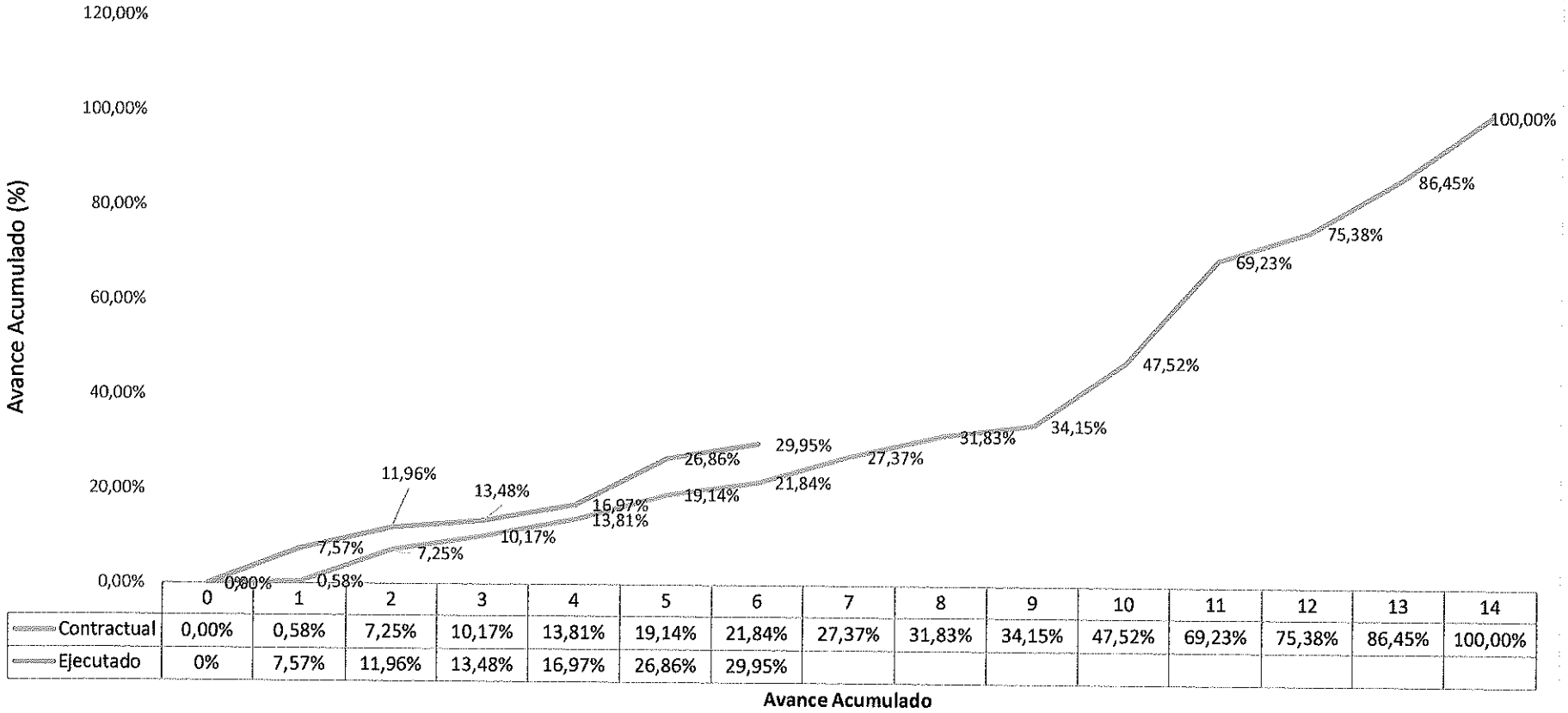

	0	1	2	3	4	5	6	7	8	9	10	11	12	13	14
Contractual	0,00%	0,58%	7,25%	10,17%	13,81%	19,14%	21,84%	27,37%	31,83%	34,15%	47,52%	69,23%	75,38%	86,45%	100,00%
Ejecutado	0%	7,57%	11,96%	13,48%	16,97%	26,86%	29,95%								

CONSORCIO PC
RUC: 80112949-4

Ing. Carlos E. Barrios O.
GT/OCI-1

PUNTAL CONSTRUCCIONES | CALDETEC INGENIERIA S.R.L.

CONSORCIO PC

Asunción, 20 de marzo de 2023

Ing. Félix Eladio Sosa
Administración Nacional de Electricidad – ANDE
Presidente
PRESENTE

Ref. Presentación Factura correpsondiente a Certificado de Avance de Obra No. 6 .

Me dirijo a usted, a fin de solicitar iniciar trámites de pago correspondiente al **CERTIFICADO No. 6 (NOVIEMBRE 2022) de la obra "EJECUCION DE OBRAS CIVILES PARA LA CONSTRUCCION DE LABORATORIO DE PCB Y TALLER DE MANTENIMIENTO DE EQUIPO DE DISTRIBUCIÓN EN EL COMPLEJO LAURELTY- SAN LORENZO " - CONTRATO 8488/2021 - LPN Nº 1573/2020 - ID Nº 377.327**

El Monto del Certificado asciende a la suma de Guaranies IVA INCLUIDO: **335.789.463**

SON GUARANIES TRESCIENTOS TREINTA Y CINCO MILLONES SETECIENTOS OCHENTA Y NUEVE MIL CUATROCIENTOS SESENTA Y TRES .--

Para el efecto, Solicito tenga en consideración los siguintes datos

RUC EMPRESA CONTRATISTA	80112949-4
RAZON SOCIAL CONTRATISTA	**CONSORCIO PC**
NUMERO DE FACTURA	001-001-00000151
NUMERO DE TIMBRADO	15285057 VENCIMIENTO : 31/12/2022
NUMERO DE CONTRATO	**CONTRATO 8488/2021 - LPN Nº 1573/2020 EJECUCION DE OBRAS CIVILES PARA LA CONSTRUCCION DE LABORATORIO DE PCB Y TALLER DE MANTENIMIENTO DE EQUIPO DE DISTRIBUCIÓN EN EL COMPLEJO LAURELTY- SAN LORENZO ID Nº 377.327**
NUMERO CUENTA CORRIENTE BANCARIA	BANCO CONTINENTAL CTA. CTE. No.62360916605
DIRECCION DE EMAIL DE LA EMPRESA	administracion@puntal.net

Se adjunta:
Factura Crédito Original
Certificado de Cumplimiento Tributario
Certificado de Cumplimiento Seguro Social
Repse
Formulario FIP
Formulario FIS

ING. LUIS BOVEDA
Representante Legal

CONSORCIO PC
Ing. Luis Boveda
REPRESENTANTE LEGAL
Contratista

Consorcio "PC"

CONSTRUCCIÓN DE PROYECTOS DE SERVICIOS PUBLICOS

Tte. Machio e/ Juan León Mallorquin y Garibaldi
Tel.: (021) 290 225
San Lorenzo - Paraguay

TIMBRADO N° 16189156
Válido desde el: 02/02/2023 hasta el 29/02/2024
RUC: 80112949 - 4

FACTURA

N° 001-001 0000151

6

Fecha de Emisión: 20 de Marzo de 2023
Cond. de Venta: Contado ☐ Crédito ☑
Nombre o razón Social: Anda - Administración Nacional de Electricidad
RUC: 80009735-1
Dirección: Avda. España 1268.
Tel.:
Nota de Remisión N°: Fecha:
Condición de Pago:

CANT.	DESCRIPCIÓN	PRECIO UNITARIO	VALOR DE VENTAS EXENTAS	5%	10%
	Contrato N° 6 de la obra: Ejecución de				
	obras civiles para la construcción de la materia				
	y taller en la ciudad de Ciudad del				
	Construcción - Itakyry				
	Contrato N° 848/24 LPN N° 973/24				
	Monto del contrato: Gs. 353.462.593=				
	Anticipo: Gs. (70.673.130)=				
	Monto a facturar: Gs. 335.789.463		—	—	335.789.463
SUB TOTALES					

TOTAL A PAGAR Gs. (en letras): trescientos treinta y cinco millones setecientos ochenta y nueve mil cuatrocientos sesenta y tres 335.789.463

LIQUIDACIÓN DEL IVA: (5%) = (10%) 30.526.315 TOTAL IVA: 30.526.315

Imprenta Imagen - RUC: 2661961 - 0 - 1 tal 50x3 del 151 al 200 - 2/2023
HABILITACIÓN N° 1395 - KM. 12 R.TRANS CHACO* TEL 0981 941 509 - de Ruth Delgado

ORIGINAL (blanco) : COMPRADOR - COPIA : ARCH. TRIBUTARIO - TRIPLICADO: CONTABILIDAD

Lote 5647265307 Cons: 1

SET TRIBUTACIÓN

SUBSECRETARIA DE ESTADO DE TRIBUTACION NUMERO 4270151324382

FECHA 14/03/2023

FORM.427-I

CERTIFICADO DE CUMPLIMIENTO TRIBUTARIO

DATOS DEL SOLICITANTE

RUC	80112949	NOMBRE O RAZÓN SOCIAL
DV	4	CONSORCIO PC

A LA FECHA DE EXPEDICIÓN DEL PRESENTE DOCUMENTO EL CONTRIBUYENTE HA CUMPLIDO CON SUS OBLIGACIONES ANTE LA ADMINISTRACIÓN Y SE EMITE EL PRESENTE CERTIFICADO DE CUMPLIMIENTO TRIBUTARIO EN CARÁCTER NORMAL EN VIRTUD A LO ESTABLECIDO EN EL ART. N° 194 DE LA LEY N° 125/91 Y SU MODIFICACIÓN CON LA LEY N° 2421/04 Y DEMÁS DISPOSICIONES VIGENTES.

VALIDO HASTA: 13/04/2023

NUMERO DE CONTROL: 81f6607CC

SUBSECRETARÍA DE ESTADO DE TRIBUTACIÓN

4270150112949 81F6607CC

INSTITUTO DE PREVISIÓN SOCIAL

INSTITUTO DE PREVISION SOCIAL
DIRECCION DE APORTE OBRERO PATRONAL
CERTIFICADO DE CUMPLIMIENTO
CON EL SEGURO SOCIAL

GOBIERNO DEL PARAGUAY | PARAGUÁI REKUÁI

USUARIO EMISION: 3030461

NRO. CERTIFICADO: 375645

FECHA EMISION: 13-03-2023

VENCIMIENTO: 17-03-2023

DATOS DEL EMPLEADOR

Nro. Ruc: 80112949

Nro. Certificado: 375645

Razon Social: CONSORCIO PC

Actividad(es): CONSTRUCCION DE PROYECTOS DE SERVICIOS PUBLICOS
CONSTRUCCION DE PROYECTOS DE SERVICIOS PUBLICOS

Fecha de Inscripcion: 25-07-2022

Cantidad de Asegurados: 35

Nro. Patronal(es): 0002-40-1104 - 0007-40-0413 -

CONSTE QUE EL(LOS) EMPLEADOR(ES), A LA FECHA DE EMISION DEL PRESENTE CERTIFICADO NO ADEUDA(N) EN CONCEPTO DE APORTE OBRERO PATRONAL

Se expide el presente Certificado sin perjuicio de las facultades de Fiscalizacion y Control otorgadas a la Direccion Aporte Obrero Patronal.
Nota: Cualquier correccion no salvada en el texto invalida el presente certificado. "El presente instrumento solo certifica estar al dia en el pago del aporte Obrero-Patronal del/los personal/es declarado/s, no eximiendo la responsabilidad patronal sobre los no declarados.".

La validez de este documento se puede confirmar, ingresando el número de ruc y certificado a traves de nuestro sitio:
http://servicios.ips.gov.py/constancia/

LA MISIÓN DEL INSTITUTO DE PREVISIÓN SOCIAL "Otorgar las prestaciones del seguro social con calidad y calidez mediante la excelencia en la gestión de los talentos y recursos, para el bienestar de sus beneficiarios".

Ministerio de
INDUSTRIA
Y COMERCIO

GOBIERNO
NACIONAL

Paraguay de la gente

CONSTANCIA DE REGISTRO DE PRESTADORES DE SERVICIOS - REPSE

Ruc : 800116658 CALDETEC INGENIERIA SRL

Teléfono/s : 021- 302 471 **Website** :

Fax : 021- 302 473 **Email Corp.:** caldetec@rieder.net.py

Dirección : AVDA. ITA YBATE E/ M. CARNEVALLE N° 1907 - ASUNCIÓN

Estado : Activo

Se registró en REPSE bajo el N° 001227

Conforme al Decreto N° 6866/11 y Normativas Vigentes. Este registro tiene fecha de vencimiento el 03/06/2023

Otorgado en Asunción, el 03/06/2015

Renovado el 08/06/2021

Este certificado no implica la habilitación para la obtención de licencias, permisos o registros que puedan ser exigidos por otras reparticiones o instituciones gubernamentales.

Para mayor información ingresar, con la clave y usuario correspondientes, al Sistema Electrónico VUE - Página Web www.vue.org.py

800116658

16082022 0840 800116658 800116658

001227

Ministerio de
INDUSTRIA
Y COMERCIO

GOBIERNO
NACIONAL

Paraguay de la gente

CONSTANCIA DE REGISTRO DE PRESTADORES DE SERVICIOS - REPSE

Ruc : 30304610 BOVEDA SAMANIEGO LUIS RODRIGO

Teléfono/s : 290225 **Website** :

Fax : 290225 **Email Corp.:** puntalconstrucciones@hotmail.com

Dirección : SGTO. 1ERO.CESPEDES ESQ. SACRAMENTO - CAPITAL - ASUNCION (DISTRITO).

Estado : Activo

Se registró en REPSE bajo el N° 001074

Conforme al Decreto N° 6866/11 y Normativas Vigentes. Este registro tiene fecha de vencimiento el 21/04/2023

Otorgado en Asunción, el 22/04/2015

Renovado el 10/05/2021

Este certificado no implica la habilitación para la obtención de licencias, permisos o registros que puedan ser exigidos por otras reparticiones o instituciones gubernamentales.

Para mayor información ingresar, con la clave y usuario correspondientes, al Sistema Electrónico VUE - Página Web www.vue.org.py

30304610

01122021 1131 30304610 30304610

001074

GOBIERNO DEL PARAGUAY | PARAGUÁI REKUÁI

DNCP DIRECCIÓN NACIONAL DE CONTRATACIONES PÚBLICAS

Formulario de Identificación del Personal - FIP

Proveedor Adjudicado

CONSORCIO PC

RUC

80112949-4

Entidad Contratante

Administración Nacional de Electricidad

Descripción del llamado / Contrato

ID: 377327 / LPN 1573-2020.Ejecución de Obras Civiles para Construcción de Laboratorio de PCB y Taller de Mantenimiento de Equipos de Distribución en el Complejo Laurelty - San Lorenzo

Monto del contrato

11.444.714.616

Empleados vinculados al contrato

Nro.	Nombres	Apellidos	Nro. Documento	Dedicación	Relación	Fecha desvinculación
1	ARSENIO	AGUERO PEREIRA	1791653	PARCIAL	LABORAL	
2	OSVALDO ANTONIO	ALVAREZ	4910694	PARCIAL	LABORAL	
3	ADRIAN ERNESTO	ESTIGARRIBIA	5067993	PARCIAL	LABORAL	
4	JUAN BAUTISTA	LUGO	6119297	PARCIAL	LABORAL	
5	ISMAEL DE LOS SANTOS	NUÑEZ	2916196	PARCIAL	LABORAL	

Usuario Impresión:CONSORCIOpc

Fecha Impresión: 01/07/2022

DNCP
DIRECCIÓN NACIONAL DE CONTRATACIONES PÚBLICAS

GOBIERNO NACIONAL

Formulario de Informe de Servicios Personales - FIS

Proveedor Adjudicado

CONSORCIO PC

RUC

80112949-4

Entidad Contratante

Administración Nacional de Electricidad

Descripción del llamado / Contrato

ID: 377327 / LPN 1573-2020.Ejecución de Obras Civiles para Construcción de Laboratorio de PCB y Taller de Mantenimiento de Equipos de Distribución en el Complejo Laurelty - San Lorenzo

Monto del contrato

11.444.714.616

Año: 2022 **Periodo:** Noviembre

Empleados vinculados al contrato

Nro.	Nombres	Apellidos	Funciones Exclusivas	Remuneración	Relación	Estado
CONSORCIO PC		80112949-4				
1	ARSENIO	AGUERO PEREIRA	Cumplio	2550307	Laboral	Activo
2	OSVALDO ANTONIO	ALVAREZ	Cumplio	2550307	Laboral	Activo
3	ADRIAN ERNESTO	ESTIGARRIBIA	Cumplio	6700000	Laboral	Activo
4	JUAN BAUTISTA	LUGO	Cumplio	2550307	Laboral	Activo
5	ISMAEL DE LOS SANTOS	NUÑEZ	Cumplio	2550307	Laboral	Activo

Usuario Impresión: CONSORCIOpc

Fecha Impresión: 03/12/2022

Consorcio "PC"

CONSTRUCCIÓN DE PROYECTOS DE SERVICIOS PUBLICOS

Tte. Machio e/ Juan León Mallorquin y Garibaldi
Tel.: (021) 290 225
San Lorenzo - Paraguay

TIMBRADO Nº 16189156
Válido desde el: 02/02/2023 hasta el 29/02/2024
RUC: 80112949 - 4

FACTURA

Nº 001-001 0000151

Fecha de Emisión: 20 de Marzo de 2023 — Cond. de Venta: Contado ☐ Crédito ☑

Nombre o razón Social: Ande - Administración Nacional de Electricidad — RUC: 800097-35-1

Dirección: Avda. España 1268 — Tel.:

Nota de Remisión Nº: — Fecha: — Condición de Pago:

CANT.	DESCRIPCIÓN	PRECIO UNITARIO	VALOR DE VENTAS EXENTAS	5%	10%
	Anticipado Nº 6 de la obra: Ejecución de				
	alcantarillado para la conexión de la matriz				
	a la red de alcantarillado de Itauguá de				
	Construcción - Salud				
	Contrato Nº 848/21 LPN Nº 197/21				
	Monto de la obra: Gs. 353.462.593 =				
	Anticipo: 35% (R.G 13.110) =				
	Monto a Facturar: Gs. 335.789.463		—	—	335.789.463
SUB TOTALES					

TOTAL A PAGAR Gs. (en letras): Trescientos treinta y cinco millones setecientos ochenta y nueve mil cuatrocientos sesenta y tres — 335.789.463

LIQUIDACIÓN DEL IVA: (5%) — (10%) 30.526.315 — TOTAL IVA: 30.526.315

Improta Imagen RUC: 2661961 - 0 - 1 tal.50x3 del 151 al 200 - 2/2023
HABILITACIÓN Nº 1395 - KM. 12 R.TRANS CHACO* TEL 0981 941 509 - de Ruth Delgado

ORIGINAL (blanco): COMPRADOR - COPIA: ARCH. TRIBUTARIO - TRIPLICADO: CONTABILIDAD

Consorcio "PC"

CONSTRUCCIÓN DE PROYECTOS DE SERVICIOS PUBLICOS

Sgto. 1° Juan Ramón Cespedes c/ Santísimo Sacramento
Tel.: 021 290 225- Asunción - Paraguay

Gs. 642.712.761

RUC: 80112949 - 4

RECIBO DE DINERO

Nº 0000030

Recibí de: Administración Nacional de Electricidad RUC / CI: 20009 - 1

La cantidad de guaraníes: Seiscientos cuarenta y dos millones setecientos doce mil setecientos sesenta y uno.

En concepto de: A cuenta de la factura N° 001-001-0000151 y A cuenta de la factura N° 001-001-0000152

Efectivo Cheque Nº..... Banco:.....

14/04/2023
Fecha - Lugar

Firma

Imprenta Omega RUC: 2661961 - 0.- 1 Tal 50x3 del 001 al 050 - 11/2020
HABILITACIÓN N° 1395 - KM. 12 R. TRANS CHACO* TEL 298369 - de Ruth Delgado

ORIGINAL: COMPRADOR // DUPLICADO: CLIENTE