ORDEN DE ENTREGA: EL CASTILLO S.A.

Fecha de emisión: 16.08.24
Semana Nº: 34/2024
Pedido Nº: 86
Orden de Entrega Nº: 547

UNIDAD ADMINISTRATIVA SOLICITANTE: Sección Cocina H.C.

IMPUTACIÓN PRESUPUESTARIA: 311 "PRODUCTOS ALIMENTICIOS"

A la mercadería deberá acompañar una Nota de Remisión en duplicado. La Factura deberá presentarse en duplicado, acompañada de la presente ORDEN DE ENTREGA, UNICAMENTE en MESA DE ENTRADA del IPS.

LICITACION PUBLICA NACIONAL Nº 01/2022

CONTRATO Nº 471/2022 de fecha 19.12.2022

Estimaremos se sirva(n) proveer las mercaderías abajo descriptos según RES.Nº 068-021/2022 de fecha 25/10/2022

CCNº LP -

Nº Item	Descripción del Artículo	U	Lu 19-08-24	Ma 20-08-24	Mi 21-08-24	Ju 22-08-24	Vi 23-08-24	Cantidad Total	Precio Unitario	TOTAL
12	Papa (cajas cosechadoras), El Gallego	Kg.		500		500		1.000	5.560	5.560.000
13	Pepino (cajas cosechadoras), El Gallego	Kg.		10		25		35	7.490	262.150
17	Repollo blanco (en Film de PVC y cajas cosechadoras), El Gallego	Kg.		20		15		35	7.800	273.000
24	Banana (cajas cosechadoras), El Gallego	Kg.		300		250		550	6.420	3.531.000
66	Nuez moscada molida (paquetes hasta 25 g), Primicia	Kg.			1,000			1,000	280.000	280.000
79	Arroz con leche (pote hasta 200 g), Doña Angela	Kg.		60		60		120	25.000	3.000.000
83	Flan (vasos hasta 150 g), Trebol	Kg.		20		20		40	24.320	972.800
91	Queso Paraguay (panes hasta 5 Kg), Trebol	Kg.		15		40		55	42.000	2.310.000
93	Yogur dietético saborizado (vasos hasta 150 g), La Pradera	Kg.		14				14	16.100	225.400
94	Yogur entero saborizado (vasos hasta 150 g), La Pradera	Kg.		140				140	16.480	2.307.200
										18.721.550

SUMA TOTAL SON:

DIEZ Y OCHO MILLONES SETECIENTOS VEINTE Y UN MIL QUINIENTOS CINCUENTA GUARANIES

Cronograma de Entrega	Días	Horario
Alimentos perecederos (hortalizas, frutas, refrigerados y congelados)	Ma y Ju	7:30 - 11:00 h
Alimentos no perecederos (alimentos envasados que no requieren de refrigeración)	Mi	7:30 - 11:00 h
Panificados	Lu, Mi y Vi	7:30 - 11:00 h
Pollo	Lu, Ma, Mi, Ju, Vi	7:30 - 11:00 h

Sección Cocina

Departamento Apoyo Logistico

Dirección de Apoyo y Servicios H.C.

INSTITUTO DE PREVISIÓN SOCIAL
Lic. Sonia R. Acosta G.
Jefa de Sección Cocina

INSTITUTO DE PREVISIÓN SOCIAL
Abog. Humberto Araujo
Jefe Dpto. Apoyo Logistico HC
HOSPITAL CENTRAL

INSTITUTO DE PREVISIÓN SOCIAL
Dr. Marcos Martinez Pavón
Prof. Nº 9117
Director
Dirección de Apoyos y Servicios

Escaneado con CamScanner

INSTITUTO DE PREVISIÓN SOCIAL

GOBIERNO DEL PARAGUAY | PARAGUÁI REKUÁI

ACTA DE RECEPCION FINAL N° 239

EN LA CIUDAD DE ASUNCION A LOS 26 DIAS DEL MES AGOSTO DEL AÑO 2024, EN LA OFICINA DE LA DIRECCION DE APOYO Y SERVICIOS DEL INSTITUTO DE PREVISION SOCIAL, CUMPLIENDO CON LOS REQUERIMIENTOS ESTABLECIDOS PARA LA RECEPCION DE LOS BIENES Y/O SERVICIOS EN EL MARCO:

Fecha de entrega: 19/08/2024 al 23/08/2024

- **LICITACION:** LPN N°01/2022 "ADQUISICIÓN DE ALIMENTOS PARA LA SECCION COCINA DEL HOSPITAL CENTRAL"
- **CONTRATO:** Nº 471/2022 de fecha 19.12.2022.
- **RESOLUCION:** N° 068-021/2022 de fecha 25.10.2022. N° 075-023/2022 de fecha 23.11.2022.
- **ADENDA:** N/A
- **ADJUDICADOS A LA FIRMA:** EL CASTILLO S.A.
- **CODIGO DE CONTRATACION:** 408.120

SE PROCEDE A LA RECEPCIÓN DEFINITIVA DE LOS BIENES Y/O SERVICIOS DETALLADOS A CONTINUACIÓN:

ITEM	CODIGO DE CATALOGO	CANT.	UNIDAD	DESCRIPCIÓN DEL BIEN	MARCA	PRECIO UNITARIO C/IVA	IMPORTE TOTAL C/ IVA	NOTA DE REMISIÓN	CENTRO DE COSTOS
12	50101538-011	1.000	Kg.	Papa (cajas cosechadoras)	El Gallego	5.560	5.560.000	001-001-0001570/1596	Sección Cocina/Dto. Logistico/DAS
13	50101538-012	35	Kg	Pepino (cajas cosechadoras)	El Gallego	7.490	262.150	001-001-0001570/1596	
17	50101538-022	35	Kg.	Repollo blanco (en Film de PVC y cajas cosechadoras)	El Gallego	7.800	273.000	001-001-0001570/1596	
24	50101634-002	550	Kg.	Banana (cajas cosechadoras)	El Gallego	6.420	3.531.000	001-001-0001570/1596	
66	50171550-005	1,000	Kg	Nuez moscada molida (paquetes hasta 25 g)	Primicia	280.000	280.000	001-001-0001596	
79	50192301-013	120	Kg.	Arroz con leche (pote hasta 200 g)	Doña Angela	25.000	3.000.000	001-001-0001570/1596	
83	50192301-008	40	Kg.	Flan (vasos hasta 150 g)	Trebol	24.320	972.800	001-001-0001570/1596	
91	50131801-001	55	Kg.	Queso Paraguay (panes hasta 5 Kg)	Trebol	42.000	2.310.000	001-001-0001570/1596	
93	50131702-014	14	Kg.	Yogur dietético saborizado (vasos hasta 150 g)	La Pradera	16.100	225.400	001-001-0001570	
94	50131702-013	140	Kg.	Yogur entero saborizado (vasos hasta 150 g)	La Pradera	16.480	2.307.200	001-001-0001570	
						TOTAL:	18.721.550		

DIECIOCHO MILLONES SETECIENTOS VEINTIUN MIL QUINIENTOS CINCUENTA GUARANIES.

ASÍ MISMO SE PROCEDE A LA APLICACIÓN DE LA MULTA EN EL ITEM N°66 POR ATRASO DEL CRONOGRAMA DE ENTREGA EN LA PRESTACIÓN DEL SERVICIO UN (1) DÍA QUE CONSTA EN LA NOTA DE REMISION N° 001-001-0001596. LA MULTA A APLICAR EN GS. 280.-

DESCRIPCION PRESUPUESTARIA

OBJETO DE GASTO - RUBRO	PROGRAMA	MONTO
311	2	18.721.550

Gustavo Méndez
EL CASTILLO S.A.
RUC: 80015104-6

Proveedor

INSTITUTO DE PREVISIÓN SOCIAL
Lic. Sonia R. Acosta G.
Jefa de Sección Cocina

Departamento de Apoyo Logistico
INSTITUTO DE PREVISIÓN SOCIAL
Abog. Humberto Araujo
Jefe Dpto. Apoyo Logistico HC
HOSPITAL CENTRAL

Dirección de Apoyos y Servicios
INSTITUTO DE PREVISIÓN SOCIAL
Dr. Marcos Martinez Pavón
Reg. Prof. N° 9117
Director
Dirección de Apoyos y Servicios

Escaneado con CamScanner

KuDE de Nota de remisión electrónica
EL CASTILLO SA

COMERCIO AL POR MAYOR DE CARNE, MENUDENCIAS Y PRODUCTOS DERIVADOS
AVENIDA, DEFENSORES DEL CHACO Y PYCASU OF. 4 Y 5 - 0
Ciudad: ASUNCION (DISTRITO)

RUC: 80015104-6
Timbrado N°: 16697384
Fecha Inicio Vigencia: 26-09-2023
001-001-0001570

Fecha y Hora de emisión: 2024-08-20T09:38:04		**RUC / Documento de Identidad N°:** 80002269 - 6
Condición de Venta:		**Nombre o Razón Social:** INSTITUTO DE PREVISION SOCIAL
Cuotas:		**Dirección:** AV. SANTISIMO SACRAMENTO Y DR. PEÑA - 1
Moneda:	Tipo de Cambio	**Teléfono:** 290-210
Condición Tipo de Cambio:		**E-mail:**
Tipo de Transacción:		**Tipo de Operación:** Business to Government
Documento Asociado:		
Numero de Factura:		

Datos del Traslado	
Motivo de Emisión: Traslado por ventas	
Responsable de la emisión: Emisor de la factura	
Fecha de inicio del traslado:2024-08-20	**Fecha estimada fin de traslado:**2024-08-20
Dirección del punto de partida: MERCADO DE ABASTO AVDA. DEF.DEL CHACO	
Ciudad del punto de partida: ASUNCION (DISTRITO)	**Departamento del punto de partida:** CAPITAL
Kilometros estimados de recorrido: 11	
N° de casa de salida: 4	
N° de casa de la entrega: 1	

Datos del Vehiculo del Transporte	
Tipo de transporte: Propio	**Fecha estimada de fin de traslado:** 2024-08-20
Modalidad del transporte: Terrestre	**Marca del vehiculo:** HYUNDAI
Responsable del costo del flete:5	**N° de identificación del vehículo:**
Condición de la negociación:	**N° de matrícula(chapa) del vehículo:** BSS637
Fecha estimada de inicio de traslado: 2024-08-20	**Tipo de vehículo:** CAMION

Datos del conductor del vehiculo
Naturaleza del transportista: 2
Nombre o razón social del transportista: FELIPE CARDOZO
Numero de documento identidad del chofer: 1857065
Nombre y apellido del chofer: FELIPE CARDOZO
Nombre o razón social de agente:
RUC/Documento de identidad: -
Dirección:

Cantidad	Unidad	Descripción detallada (incluir cantidad o porcentaje de tolerancia de quiebra o merma/datos de relevancia de la mercadería)
500.0000	kg	PAPA
10.0000	kg	PEPINO
20.0000	kg	REPOLLO BLANCO
300.0000	kg	BANANA
60.0000	kg	ARROZ CON LECHE
20.0000	kg	FLAN
15.0000	kg	QUESO PARAGUAY
14.0000	kg	YOGUR DIETETICO SABORIZADO
140.0000	kg	YOGUR ENTERO SABORIZADO

Consulte esta Nota de Remisión Electrónica con el número impreso abajo
https://ekuatia.set.gov.py/consultas/

07800151046001001000157022024082017761014641

Si su documento electrónico presenta algún error puede solicitar la modificación dentro de las 72 horas siguientes de la emisión de este comprobante.

Escaneado con CamScanner

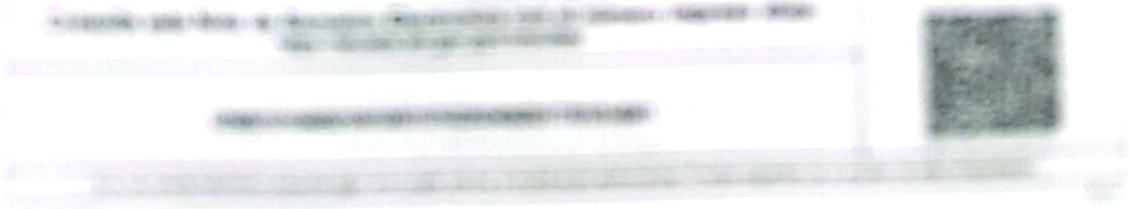

Escaneado con CamScanner

C002-7

INSTITUTO DE PREVISION SOCIAL
HOSPITAL CENTRAL
SECCION COCINA
RECIBI CONFORME
Fecha: 20/08/24
RECEPCIONADO Firma y Sello

Instituto de Previsión Social
Mauro N. Meza L.
Aux. Administrativo
Sección Cocina HC

INSTITUTO DE PREVISIÓN SOCIAL
Lic. Sonia R. Acosta G.
Jefa de Sección Cocina

Consulte esta Nota de Remisión Electrónica con el número impreso abajo https://ekuatia.set.gov.py/consultas/	
0780015104600100100015702202408201776101464 1	
Si su documento electrónico presenta algún error puede solicitar la modificación dentro de las 72 horas siguientes de la emisión de este comprobante	

2 / 1

Escaneado con CamScanner

KuDE de Nota de remisión electrónica
EL CASTILLO SA

El Castillo

COMERCIO AL POR MAYOR DE CARNE, MENUDENCIAS Y PRODUCTOS DERIVADOS
AVENIDA, DEFENSORES DEL CHACO Y PYCASU OF. 4 Y 5 - 0
Ciudad. ASUNCION (DISTRITO)

RUC 80015104-6
Timbrado N° 16697384
Fecha Inicio Vigencia 26-09-2023
001-001-0001596

Fecha y Hora de emisión: 2024-08-22T09 08.04	**RUC / Documento de Identidad N°:** 80002269 - 6
Condición de Venta:	**Nombre o Razón Social:** INSTITUTO DE PREVISION SOCIAL
Cuotas:	**Dirección:** AV. SANTISIMO SACRAMENTO Y DR. PEÑA - 1
Moneda: Tipo de Cambio	**Teléfono:** 290-210
Condición Tipo de Cambio:	**E-mail:**
Tipo de Transacción:	**Tipo de Operación:** Business to Government
Documento Asociado:	
Numero de Factura:	

Datos del Traslado	
Motivo de Emisión: Traslado por ventas	
Responsable de la emisión: Emisor de la factura	
Fecha de inicio del traslado:2024-08-22	**Fecha estimada fin de traslado:**2024-08-22
Dirección del punto de partida: MERCADO DE ABASTO AVDA. DEF.DEL CHACO	
Ciudad del punto de partida: ASUNCION (DISTRITO)	**Departamento del punto de partida:** CAPITAL
Kilometros estimados de recorrido: 11	
N° de casa de salida: 4	
N° de casa de la entrega: 1	

Datos del Vehiculo del Transporte	
Tipo de transporte: Propio	**Fecha estimada de fin de traslado:** 2024-08-22
Modalidad del transporte: Terrestre	**Marca del vehiculo:** HYUNDAI
Responsable del costo del flete:5	**N° de identificación del vehículo:**
Condición de la negociación:	**N° de matrícula(chapa) del vehículo:** BSS637
Fecha estimada de inicio de traslado: 2024-08-22	**Tipo de vehículo:** CAMION

Datos del conductor del vehiculo
Naturaleza del transportista: 2
Nombre o razón social del transportista: FELIPE CARDOZO
Numero de documento identidad del chofer: 1857065
Nombre y apellido del chofer: FELIPE CARDOZO
Nombre o razón social de agente:
RUC/Documento de identidad: -
Dirección:

Cantidad	Unidad	Descripción detallada (incluir cantidad o porcentaje de tolerancia de quiebra o merma/datos de relevancia de la mercadería)
500.0000	Kg	PAPA
25.0000	Kg	PEPINO
15.0000	Kg	REPOLLO BLANCO
250.0000	Kg	BANANA
1.0000	Kg	NUEZ MOSCADA MOLIDA
60.0000	Kg	ARROZ CON LECHE
20.0000	Kg	FLAN
40.0000	Kg	QUESO PARAGUAY

INSTITUTO DE PREVISION SOCIAL
HOSPITAL CENTRAL
SECCION COCINA
RECIBI CONFORME
Fecha: 22/08/24
RECEPCIONADO
Firma y Sello

INSTITUTO DE PREVISIÓN SOCIAL
Jefa de Sección Cocina

Instituto de Previsión Social
Mauro N. Meza L.
Aux. Administrativo
Sección Cocina HC

c002-7

Consulte esta Nota de Remisión Electrónica con el número impreso abajo
https://ekuatia.set.gov.py/consultas/

07800151046001001000159622024082212306192399

Si su documento electrónico presenta algún error puede solicitar la modificación dentro de las 72 horas siguientes de la emisión de este comprobante

Escaneado con CamScanner