INFORME DE FISCALIZACIÓN DE OBRA Nº 01

OBRA: CONSTRUCCIÓN DE PAVIMENTO TIPO EMPEDRADO CALLE CAP ALONSO DEL PUERTO en el Distrito de SAN IGNACIO GUAZU, Departamento de MISIONES - MUNICIPALIDAD DE SAN IGNACIO

FISCALIZACIÓN: AUDIEX S.A.

FECHA DE INSPECCIÓN:

18/8/2021

AVANCE ACUMULADO:

19,85%

INFORME DE FISCALIZACIÓN DE OBRA Nº 01

FECHA DE INSPECCIÓN: 18/8/2021

DATOS DEL PROYECTO			
OBRA:	**CONSTRUCCIÓN DE PAVIMENTO TIPO EMPEDRADO CALLE CAP ALONSO DEL PUERTO**		
CONTRATO Nº:	**17/2021**	DEPARTAMENTO:	**MISIONES**
I-D Nº:	**398.200**	DISTRITO:	**SAN IGNACIO GUAZU**
CONTRATANTE:	**MUNICIPALIDAD DE SAN IGNACIO**	TELÉFONO:	
CONTRATISTA:	**ARARY POTY SERVICIOS**	TELÉFONO:	
REPRESENTANTE LEGAL DE LA EMPRESA CONTRATISTA:	**DANIEL GAUTO BENÍTEZ**	TELÉFONO:	
FISCALIZACIÓN:	**AUDIEX S.A.**	TELÉFONO:	

PLAZOS DE EJECUCIÓN DE OBRA		
Fecha de inicio	**26/7/2021**	
Plazo original según contrato (días)	**90**	
Prórrogas concedidas (días)		
Fecha de finalización (incluido prórrogas)	**24/10/2021**	
Fecha de recepción provisoria		
Fecha de recepción definitiva		

HISTORIAL DE AVANCE DE OBRA			
INFORME DE OBRA	FECHA	EJECUTADO	ACUMULADO
CERTIFICADO 01		**19,85%**	**19,85%**
CERTIFICADO 02		**0,00%**	**0,00%**
			19,85%

VIGENCIA DE PÓLIZAS			
PÓLIZAS	ASEGURADORA	VENCIMIENTO	ESTADO
Ejecución de obra:			
Anticipo Financiero:			

DOCUMENTACIÓN DE OBRA		Observaciones y acciones:
Libro de Obra:	COMPLETO	Sin observaciones, se cumple a cabalidad
Planos de Obra:	COMPLETO	

INFORME DE FISCALIZACIÓN DE OBRA Nº 01

FECHA DE INSPECCIÓN: 18/8/2021

CONTROL DE CALIDAD Y CANTIDAD (EE.TT.)		Observaciones y acciones:
Materiales de Obra:	REGULAR	Los materiales son de calidad regular
Mano de Obra:	REGULAR	

CONTROL DE AVANCE DE OBRA		Observaciones y acciones:
Cronograma de Obras:	CUMPLE	

DETALLE DE EJECUCIÓN DE RUBROS									
N°		Unid	Cant	P. Unitario	P. Total	Porcentaje ejecutado	Certificado1	Certificado 2	%
1	CONSTRUCCION DE EMPEDRADO CALLE CAP. ALFONSO DEL PUERTO								
1.1	Marcación, replanteo	m2	1034,85	1.200	1.241.820	1.241.820	1.241.820	0	100,00%
1.2	Desmonte de cañerías/ traslado y/o reposición de cañerías averiadas / desmontes varios	m2	708,80	1.100	779.680	779.680	779.680	0	100,00%
1.3	Cartel de Obra y monolito con placa de granito o mármol con las inscripciones correspondientes	Gl	1,00	1.700.000	1.700.000	1.700.000	1.700.000	0	100,00%
1.4	Preparación de terreno para caja de empedrado.	m2	722,98	1.500	1.084.470	1.084.470	1.084.470	0	100,00%
1.5	Relleno y compactación de suelo base	m3	354,40	47.000	16.656.800	10.000.000	10.000.000	0	60,04%
1.6	Provisión y colocación de cordón CANAL prefabricado de hormigón 0,10*0,25*0,50	ml	177,20	32.000	5.670.400	2.500.000	2.500.000	0	44,09%
1.7	Provisión y colocación de cordón escondido	ml	8,00	70.000	560.000	560.000	560.000	0	100,00%
1.8	Pavimento tipo empedrado. Incluye colchón de arena (ARENA DE RIO 50 %)	m2	708,80	40.000	28.352.000			0	0,00%
1.9	Compactación manual en el proceso y a rodillo según especificaciones al final	m2	708,80	1.600	1.134.080			0	0,00%
1.10	Ripiado final con ripio basáltico. Piedra VI	m2	708,80	1.500	1.063.200				0,00%
1.11	Relleno lateral de contención de cordón	m3	35,44	47.000	1.665.680				0,00%
1.12	Limpieza Final, retiro de escombros y Entrega de obra	m2	708,80	1.800	1.275.840				0,00%
2	CONSTRUCCION DE EMPEDRADO CALLEJON ESQ/ CAP. ALFONSO DEL PUERTO								
2.1	Marcación, replanteo	m2	438,00	1.200	525.600				0,00%
2.2	Desmonte de cañerías/ traslado y/o reposición de cañerías averiadas / desmontes varios	m2	300,00	1.100	330.000				0,00%
2.3	Cartel de Obra y monolito con placa de granito o mármol con las inscripciones correspondientes	Gl	1,00	1.663.430	1.663.430				0,00%
2.4	Preparación de terreno para caja de empedrado.	m2	306,00	1.500	459.000			0	
2.5	Relleno y compactación de suelo base	m3	150,00	47.000	7.050.000				0,00%
2.6	Provisión y colocación de cordón CANAL prefabricado de hormigón 0,10*0,25*0,50	ml	120,00	32.000	3.840.000				
2.7	Provisión y colocación de cordón escondido prefabricado de hormigón	ml	5,00	70.000	350.000				0,00%
2.8	Pavimento tipo empedrado. Incluye colchón de arena (ARENA DE RIO 50 %)	m2	300,00	40.000	12.000.000				0,00%
2.9	Compactación manual en el proceso y a rodillo según especificaciones al final	m2	300,00	1.600	480.000				0,00%
2.10	Ripiado final con ripio basáltico. Piedra VI	m2	300,00	1.500	450.000				0,00%
2.11	Relleno lateral de contención de cordón	m3	24,00	47.000	1.128.000				
2.12	Limpieza Final, retiro de escombros y Entrega de obra	m2	300,00	1.800	540.000				0,00%
				TOTALES	90.000.000	17.865.970	17.865.970	0	19,85%

INFORME DE FISCALIZACIÓN DE OBRA Nº 01

FECHA DE INSPECCIÓN: 18/8/2021

RELEVAMIENTO FOTOGRÁFICO

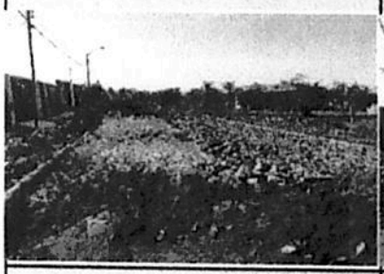
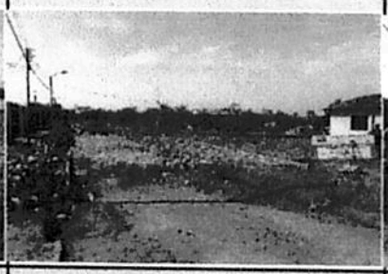

INFORME DE FISCALIZACIÓN DE OBRA Nº 01

FECHA DE INSPECCIÓN: 18/8/2021

LIBRO DE OBRAS O ACTA DE VERIFICACIÓN

ARARY POTY SERVICIOS

Servicios de Construcción en gral.
Limpieza de todo tipo
Remodelaciones

San Ignacio Guazú - Paraguay

LIBRO DE OBRA

0000001

OBRA: Construcción de Pavimento tipo empedrado.
CONTRATANTE: Municipalidad de San Ignacio Guazú
CONTRATO N°: 13/2021 ID N° 398 200.-

FECHA	CLIMA		
DIA 26 MES 07 AÑO 2021	X BUENO	NUBLADO	LLUVIA

OBSERVACIÓN DEL CONTRATISTA	OBSERVACIÓN DE LA FISCALIZACIÓN
	- EN LA FECHA NOS REUNIMOS, CONJUNTAMENTE EL REPRESENTANTE DE LA CONTRATISTA SR DANIEL GAUTO, POR LA FISCALIZACION EL ARQ. DIEGO VALDEZ Y POR LA DIRECCION DE OBRAS DE LA MUNICIPALIDAD EL SR ABDUA BENITEZ PARA DAR INICIO A LOS TRABAJOS SEGUN CONTRATO DE LA OBRA: CONSTRUCCION DE PAVIMENTO TIPO EMPEDRADO. - ADEMAS QUEDA HABILITADO ESTE LIBRO DE OBRA ENUMERADO DEL 01 AL 050 DONDE SE ANOTARÁ TODAS LAS ACTIVIDADES DE LA OBRA, CANTIDAD DE MANO DE OBRA Y ACORTO, TAMBIEN SE ANOTARÁ LOS DIAS DE LLUVIA Y LAS OBSERVACIONES DE LA FISCALIZACIÓN. —
FIRMA Y SELLO DEL ENCARGADO DE OBRAS	Diego A. Valdez A. Arquitecto FIRMA Y SELLO DE LA FISCALIZACIÓN