Municipalidad de Hernandarias

-DIRECCION DE OBRAS Y URBANISMO-

Avda.César Gianotti esq. José Asunción Flores
www.hernandarias.gov.py
Hernandarias Alto Paraná Paraguay
Tel: (0631) 22212 Fax: (0631) 22462
intendencia@hernandarias.gov.py

ACTA DE RECEPCION DEFINITIVA

VERIFICACION Y CUMPLIMIENTO DE LAS ESPECIFICACIONES TECNICAS

***LICITACIÓN POR CONCURSO DE OFERTA Nº 04/2.020 "CONSTRUCCION DE OBRAS EN INSTITUCION EDUCATIVA DE HERNANDARIAS"*– CONTRATO Nº 08/2021 - LOTE Nº 1.-**

En la ciudad de Hernandarias, República del Paraguay, a los Doce días del mes de Julio del año dos mil veintiuno, siendo las ocho horas, se constituyen en el sitio de trabajo de la Obra en referencia, *la* ***Ing. Liduvina Zavala****, en su carácter de* ***Fiscal de Obras*** *por la* ***Municipalidad de Hernandarias*** *y el Sr.* ***Gustavo Ramon Mora Fariña*** como Propietario del Contratista **MORA CONSTRUCCIONES** para proceder a la RECEPCION DEFINITIVA de la obra motivo de referencia.

Las partes verifican los trabajos, referente al cumplimiento integral de lo requerido en la ***LICITACIÓN POR CONCURSO DE OFERTA Nº 04/2.020 "CONSTRUCCION DE OBRAS EN INSTITUCION EDUCATIVA DE HERNANDARIAS"*– CONTRATO Nº 08/2021 - *ID 386127*** , conforme a las Especificaciones Técnicas del Pliego de Bases y condiciones del llamado a Licitación más arriba referida, constatando el cumplimiento a cabalidad de todos los rubros según la Planilla de Computo Métrico y Presupuesto contemplados en el **Contrato 08/2021 – LOTE Nº 1** respectivamente, suscripta entre las partes, constatándose efectivamente la terminación total de los trabajos que incluye el mencionado Contrato.-

Por lo tanto, conforme a las condiciones contractuales, la Fiscalización de Obras de la Municipalidad de Hernandarias otorga la **RECEPCION DEFINITIVA** de la obra (Por el Total), que fueron ejecutadas estrictamente acorde a las previsiones señaladas en el Pliego de Bases y Condiciones.

En prueba de conformidad suscriben las partes al pie de esta acta en tres ejemplares de un mismo tenor y a un solo efecto, en la fecha y hora más arriba señalada.

MORA CONSTRUCCIONES
RUC 805889-0
Arq. Gustavo Mora
MORA CONSTRUCCIONES
Contratista

Ing. Liduvina Zavala
Fiscal de Obras
Municipalidad de Hernandarias
Liduvina Zavala
Ing. Civil
Reg. N° 1.363 M.O.P.C.

MORA CONSTRUCCIONES
De Gustavo Mora Fariña
Constructora de Obras Civiles y Viales
Km 9 Acaray – Cel (0983) 264579 – Ciudad del Este – Paraguay
E-mail: gustmora21@gmail.com

LIBRO DIARIO DE OBRA

Nº.: 1

Fecha de Emisión: Hernandarias 8/03/21
Contratista: Mora Construcciones **RUC.:** 805889-0
Proyecto: (LCO) No 04/2020 "Construcción de Obras en Instituciones Educativas del Distrito de Hernandarias Lote 1(Construcción de Tinglado en la Esc. 1295 Virgen del Rosario del Barrio la América.) ID; 386.127
Ubicación: Micro Centro de la Ciudad

OBSERVACIONES DE LA CONTRATISTA	OBSERVACIONES DE LA FISCALIZACIÓN
En la Ciudad de Hernandarias a los 08 días del Mes de Marzo del año 2.021 en Presencia del Arq. Gustavo B. Mora Fariña con cédula de Identidad Nº 805.889, Representante Legal de la Empresa Constructora en adelante Contratista de la Obra: Construcción de Tinglado en la Escuela 1.295 Virgen del Rosario del Barrio la América por una parte y la Ing. Liduvina Zavala, Fiscal de Obra por parte de la Municipalidad de Hernandarias, se reunen en este acto para dar inicio a la obra señalada más arriba, Habilitando este libro de Obra con 08 Hojas, todas enumeradas que serán utilizadas para registrar todo lo concerniente a la Construcción, avance y cualquier otra información requerida. Siendo las 08:00 Hs del 8/03/21 se cierra el presente acta en señal de conformidad se firma al Pie de la hoja.	CONSTATANDO QUE NO EXISTE NINGÚN INCONVENIENTE, CON RELACIÓN A IMPLANTACION DE LA OBRA, SE AUTORIZA A DAR INICIO A LAS TRABAJOS.

MORA CONSTRUCCIONES
RUC: 805889-0
Arq. Gustavo Mora
Mat. M.O.P.C. 1.715

Liduvina Zavala
Ing. Civil
Reg. N° 1.363 M.O.P.C.

MORA CONSTRUCCIONES
De Gustavo Mora Fariña
Constructora de Obras Civiles y Viales
Km 9 Acaray – Cel (0983) 264579 – Ciudad del Este – Paraguay
E-mail: gustmora21@gmail.com

LIBRO DIARIO DE OBRA

Nº.: 2

Fecha de Emisión: De 8/03/21 AL 13/03/21 (Hubiado)
Contratista: Mora Construcciones **RUC.:** 805889-0
Proyecto: (LCO) No 04/2020 "Construcción de Obras en Instituciones Educativas del Distrito de Hernandarias Lote 1(Construcción de Tinglado en la Esc. 1295 Virgen del Rosario del Barrio la América.) ID; 386.127
Ubicación: Micro Centro de la Ciudad

OBSERVACIONES DE LA CONTRATISTA	OBSERVACIONES DE LA FISCALIZACIÓN
En esta primera semana de Obra se procedió a la marcación y replanteo de obra, así también a la excavación para los zapatas de 1,40 x 1,20 y 1,00 mt de profundidad, acopio de Materiales: piedras, triturados, arena lavada, cemento, ladrillos, perfiles y ángulos!	

Arq. Gustavo Mora
Mat. M.O.P.C. 1.715

Liduvina Zavala
Ing. Civil
Reg. N° 1.363 M.O.P.C.

MORA CONSTRUCCIONES
De Gustavo Mora Fariña
Constructora de Obras Civiles y Viales
Km 9 Acaray – Cel (0983) 264579 – Ciudad del Este – Paraguay
E-mail: gustmora21@gmail.com

LIBRO DIARIO DE OBRA

Nº.: 3

Fecha de Emisión: Del 15/03/21 AL 20/03/21 (Sábado)
Contratista: Mora Construcciones **RUC.:** 805889-0
Proyecto: (LCO) No 04/2020 "Construcción de Obras en Instituciones Educativas del Distrito de Hernandarias Lote 1(Construcción de Tinglado en la Esc. 1295 Virgen del Rosario del Barrio la América.) ID; 386.127
Ubicación: Micro Centro de la Ciudad

OBSERVACIONES DE LA CONTRATISTA	OBSERVACIONES DE LA FISCALIZACIÓN
Prosiguen los trabajos en el sitio de Obra. Se cargaron en este semana 11 zapatas con los pilares metálicos montados y continuan armando los pilares en Obra.	LOS TRABAJOS ESTAN SIENDO EJECUTADOS CON NORMALIDAD, CON FORME A PLANOS Y E.E.T.T. —

Arq. Gustavo Mora
Mat. M.O.P.C. 1.715

Liduvina Zavala
Ing. Civil
Reg. N° 1.363 M.O.P.C.

MORA CONSTRUCCIONES
De Gustavo Mora Fariña
Constructora de Obras Civiles y Viales
Km 9 Acaray – Cel (0983) 264579 – Ciudad del Este – Paraguay
E-mail: gustmora21@gmail.com

LIBRO DIARIO DE OBRA

Nº.: 4

Fecha de Emisión: Del 22/03/21 al 27/03/21 (Hablado)
Contratista: Mora Construcciones **RUC.:** 805889-0
Proyecto: (LCO) No 04/2020 "Construcción de Obras en Instituciones Educativas del Distrito de Hernandarias Lote 1(Construcción de Tinglado en la Esc. 1295 Virgen del Rosario del Barrio la América.) ID; 386.127
Ubicación: Micro Centro de la Ciudad

OBSERVACIONES DE LA CONTRATISTA	OBSERVACIONES DE LA FISCALIZACIÓN
Continuan los trabajos en el sitio de Obra. en este semana se cargaron los otros 11 zapatas con sus respectivos pilares de este domo ya están los 22 pilares fundados con que cuenta nuestro respectivo tinglado, en obra ya llegaron los perfiles y angulos para la cubiertas. Se inició la excavación para los caños de de 150 mm de desague pluvial y la confección de los respectivos registros	

Arq. Gustavo Mora
Mat: M.O.P.C. 1.715

Liduvina Zavala
Ing. Civil
Reg. N° 1.363 M.O.P.C.

MORA CONSTRUCCIONES
De Gustavo Mora Fariña
Constructora de Obras Civiles y Viales
Km 9 Acaray – Cel (0983) 264579 – Ciudad del Este – Paraguay
E-mail: gustmora21@gmail.com

LIBRO DIARIO DE OBRA

Nº.: 5

Fecha de Emisión: Del 29/03/21 al 3/04/21
Contratista: Mora Construcciones **RUC.:** 805889-0
Proyecto: (LCO) No 04/2020 "Construcción de Obras en Instituciones Educativas del Distrito de Hernandarias Lote 1(Construcción de Tinglado en la Esc. 1295 Virgen del Rosario del Barrio la América.) ID; 386.127
Ubicación: Micro Centro de la Ciudad

OBSERVACIONES DE LA CONTRATISTA	OBSERVACIONES DE LA FISCALIZACIÓN
Muy poca actividad durante	
esta semana por motivo de	
la Semana Santa. Se culmi	
naron todos los registros pluvia	
les y las colocaciones de todos	
los caños de 150mm.	

Arq. Gustavo Mora
Mat. M.O.P.C. 1.715

Liduvina Zavala
Ing. Civil
Reg. N° 1.363 M.O.P.C.

MORA CONSTRUCCIONES
De Gustavo Mora Fariña
Constructora de Obras Civiles y Viales
Km 9 Acaray – Cel (0983) 264579 – Ciudad del Este – Paraguay
E-mail: gustmora21@gmail.com

LIBRO DIARIO DE OBRA

Nº.: 6

Fecha de Emisión: Del 5/04/21 al 10/04/21
Contratista: Mora Construcciones **RUC.:** 805889-0
Proyecto: (LCO) No 04/2020 "Construcción de Obras en Instituciones Educativas del Distrito de Hernandarias Lote 1(Construcción de Tinglado en la Esc. 1295 Virgen del Rosario del Barrio la América.) ID; 386.127
Ubicación: Micro Centro de la Ciudad

OBSERVACIONES DE LA CONTRATISTA	OBSERVACIONES DE LA FISCALIZACIÓN
Prosiguen las Actividades en el sitio de Obra; continuan armando las cabriadas con perfiles y sus respectivos articulados, en este semana ya levantaron 2 cabriadas y ya están terminando las 9 cabriadas restantes listas como para levantar la semana entrante; llegaron a la obra todas las chapas para el techo y canaletas.	

Arq. Gustavo Mora
Mat. M.O.P.C. 1.715

Liduvina Zavala
Ing. Civil
Reg. N° 1.363 M.O.P.C.

MORA CONSTRUCCIONES
De Gustavo Mora Fariña
Constructora de Obras Civiles y Viales
Km 9 Acaray – Cel (0983) 264579 – Ciudad del Este – Paraguay
E-mail: gustmora21@gmail.com

LIBRO DIARIO DE OBRA

Nº.: 7

Fecha de Emisión: Del 12/04/21 AL 17/04/21
Contratista: Mora Construcciones **RUC.:** 805889-0
Proyecto: (LCO) No 04/2020 "Construcción de Obras en Instituciones Educativas del Distrito de Hernandarias Lote 1(Construcción de Tinglado en la Esc. 1295 Virgen del Rosario del Barrio la América.) ID; 386.127
Ubicación: Micro Centro de la Ciudad

OBSERVACIONES DE LA CONTRATISTA	OBSERVACIONES DE LA FISCALIZACIÓN
Continuan las actividades en el sitio de obra; en esta semana techamos en un 100% colocando todas las canaletas, aleros, bajadas y cumbreras, se colocan: tablero seccional para luz con sus respectivas llaves termomagnéticas y los artefactos H.P.I-T de 400W y la acometida según reglamento de la Ande. Además se dió inicio al trabajo de pintura de la concha y escenario.	

Arq. Gustavo Mora
Mat. M.O.P.C. 1.715

Liduvina Zavala
Ing. Civil
Reg. Nº 1.363 M.O.P.C.

MORA CONSTRUCCIONES
De Gustavo Mora Fariña
Constructora de Obras Civiles y Viales
Km 9 Acaray – Cel (0983) 264579 – Ciudad del Este – Paraguay
E-mail: gustmora21@gmail.com

LIBRO DIARIO DE OBRA

Nº.: 8

Fecha de Emisión: Del 19/04/21 al 24/04/21 (Sábado)
Contratista: Mora Construcciones **RUC.:** 805889-0
Proyecto: (LCO) No 04/2020 "Construcción de Obras en Instituciones Educativas del Distrito de Hernandarias Lote 1(Construcción de Tinglado en la Esc. 1295 Virgen del Rosario del Barrio la América.) ID; 386.127
Ubicación: Micro Centro de la Ciudad

OBSERVACIONES DE LA CONTRATISTA	OBSERVACIONES DE LA FISCALIZACIÓN
Continuan los trabajos en el sitio de obra, en esta semana se llegó a culminar el 100% de todos los trabajos contemplados en la planilla, se culminó la pintura de la cancha de la manzana de futsal y handball y en cuanto a los trabajos de limpieza se realizaron de acuerdo a lo requerido por la directora quedando la misma conforme con todos los trabajos realizados. En vista a la culminación de todos los trabajos la Empresa Constructora pide la Recepción Provisoria de la Obra a la Fiscalización.	HECHA LA VERIFICACIÓN DE LOS TRABAJO, SE CONSTATA QUE SE ENCUENTRAN TOTALMENTE TERMINADOS, SEGÚN PLANILLA DE CONTRATO Y LOS MISMOS FUERON TODOS EJECUTADOS CONFORME A PLANOS Y ETT

Arq. Gustavo Mora
Mat. M.O.P.C. 1.715

Liduvina Zavala
Ing. Civil
Reg. Nº 1.363 M.O.P.C.

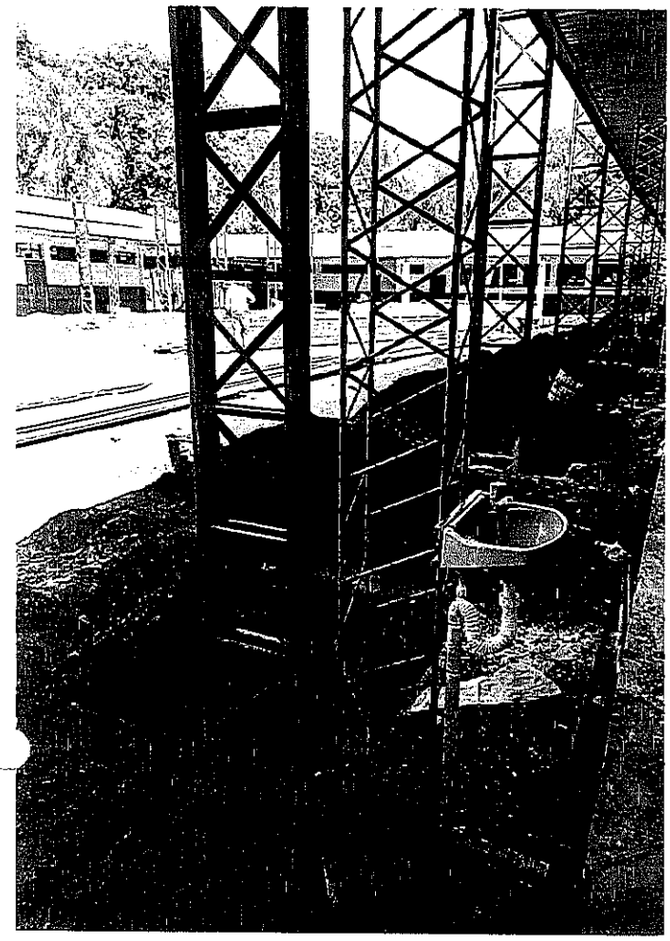

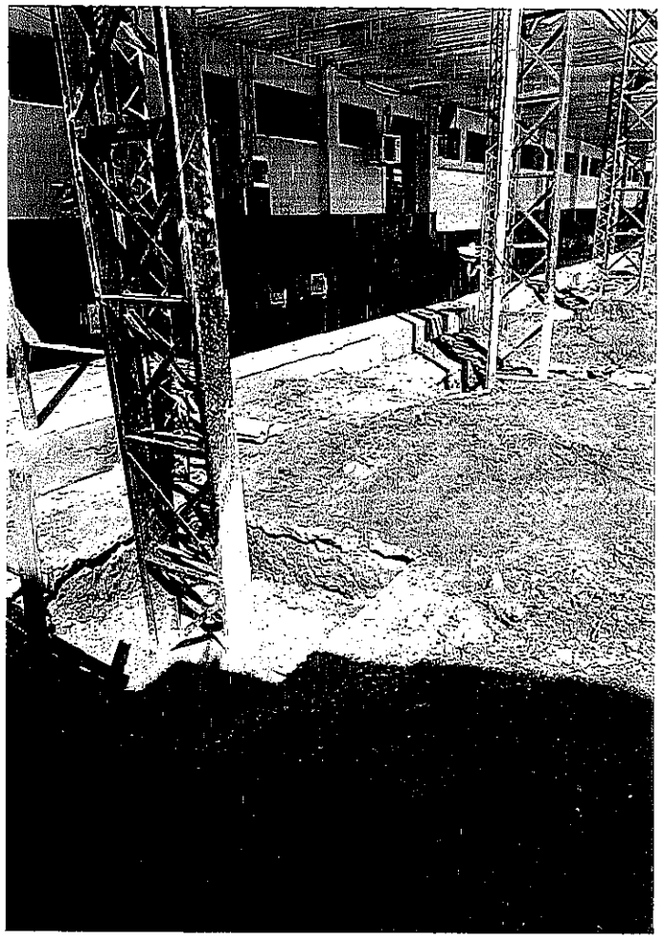

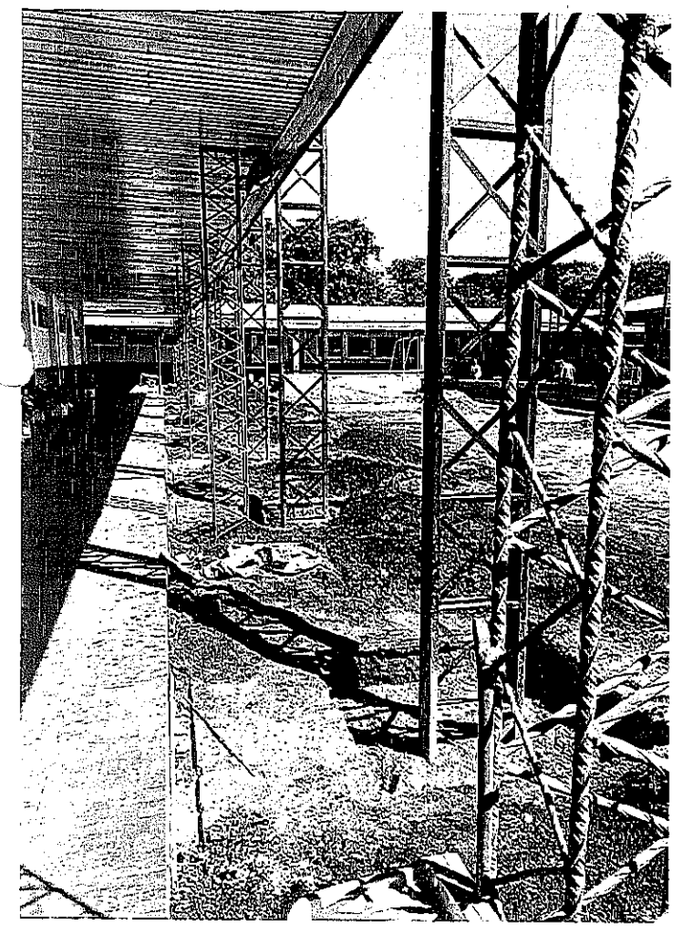

Liduvina Zavala
Ing. Civil
Reg. N° 1.363 M.O.P.C.

Arq. Gustavo Mora
Mat. M.O.P.C. 1.715

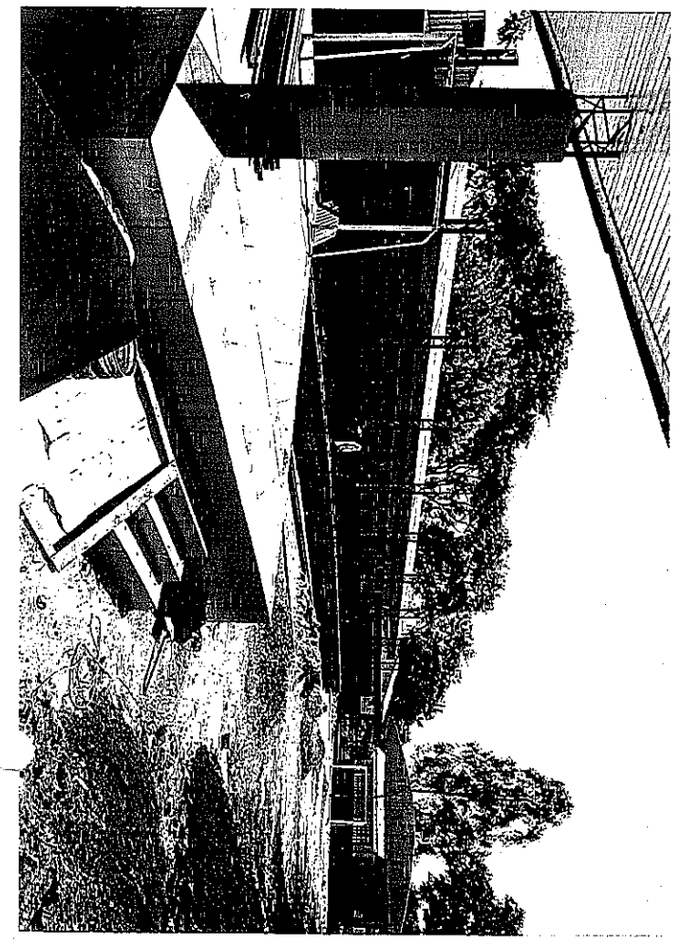

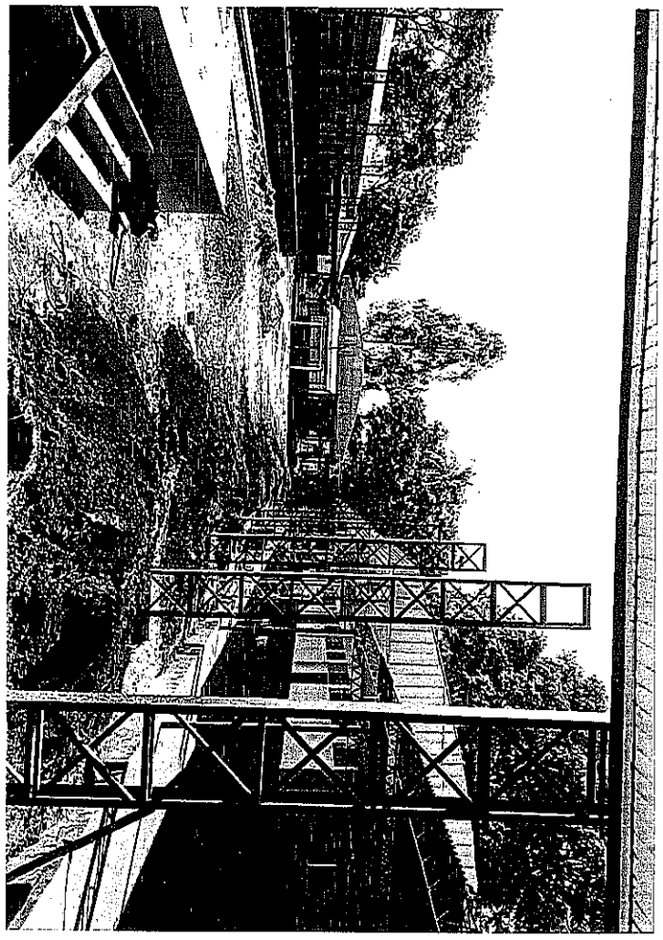

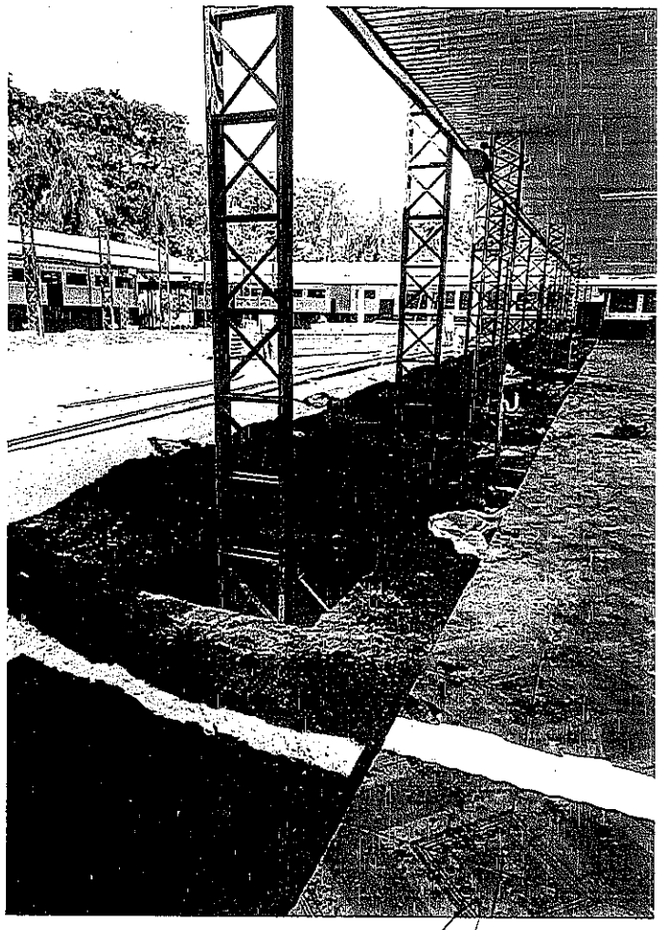

Liduvina Zavala
Ing. Civil
Reg. N° 1.363 M.O.P.C.

Arq. Gustavo Mora
Mat. M.O.P.C. 1.715

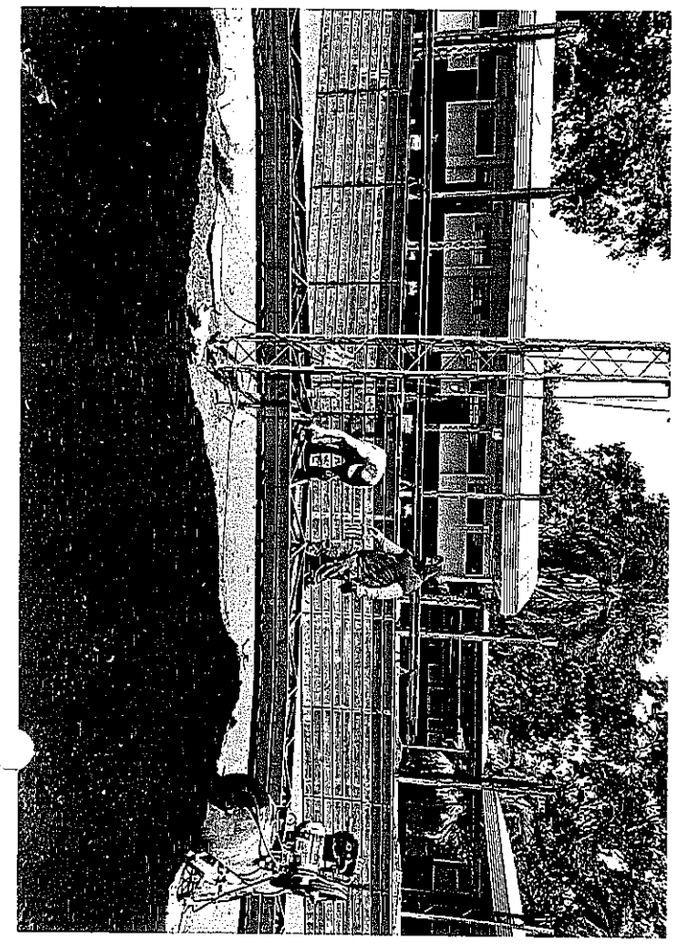

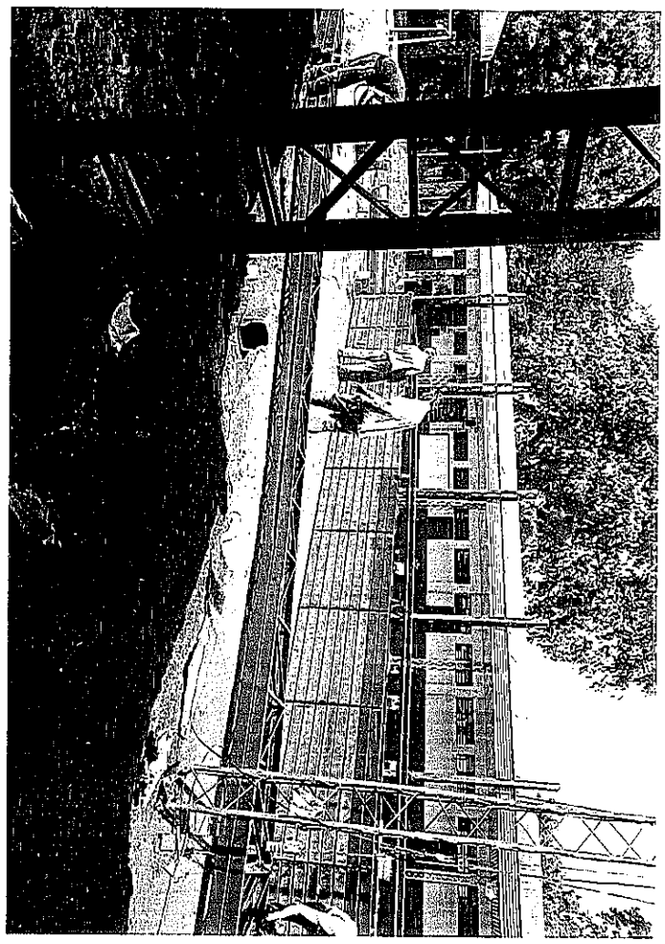

Liduvina Zavala
Ing. Civil
Reg. N° 1.363 M.O.P.C.

Arq. Gustavo Mora
Mat. M.O.P.C. 1.715

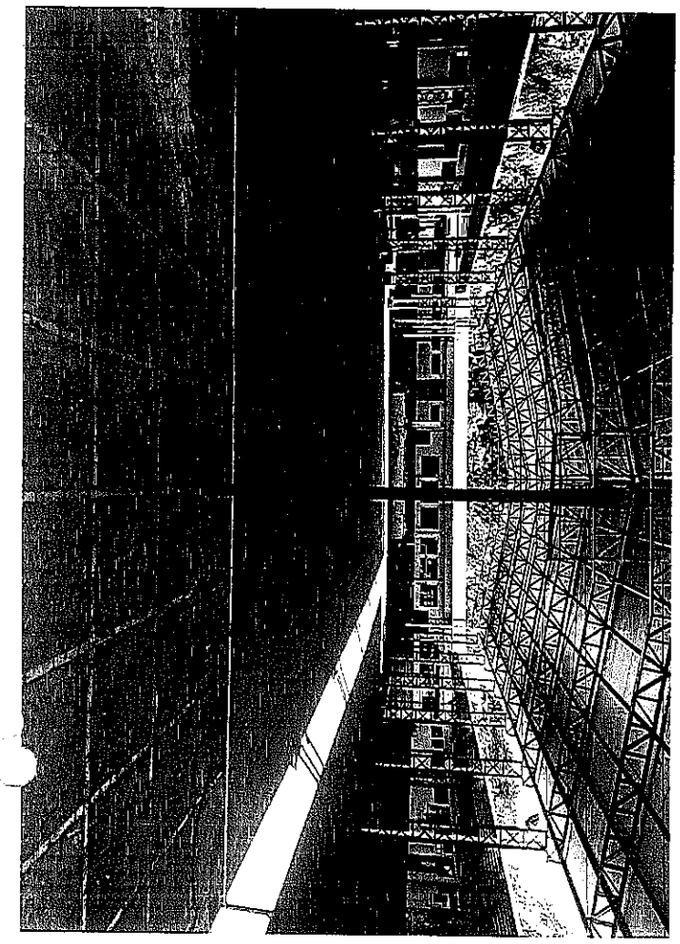

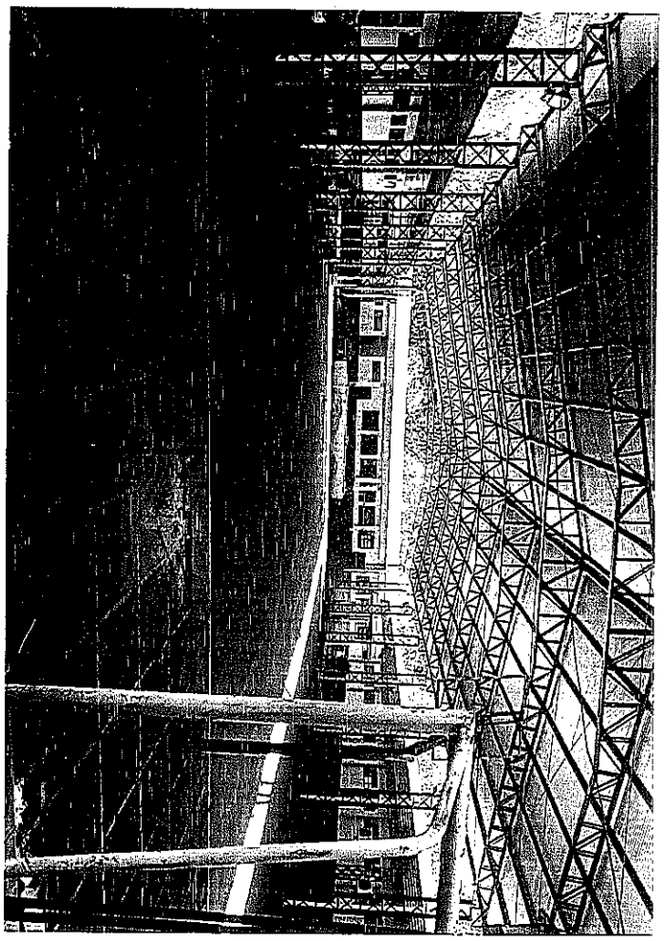

Liduvina Zavala
Ing. Civil
Reg. N° 1.363 M.O.P.C.

Arq. Gustavo Mora
Mat. M.O.P.C. 1.715