GOBERNACION XIII° DEPARTAMENTO DE AMAMBAY
Administración Abg. Roberto Daniel Abbate Cortazar

"Avanzando juntos por el Desarrollo"

Nº: 75/2022

ORDEN DE SERVICIO

Institución (2): **Gobierno Departamental de Amambay**
Repartición (3): **Secretaria General de Administracion y Finanzas**
Dependencia (4):
Empresa (8): **FELIX GOMEZ CORONEL**

Dirección (5): 14 de mayo Nº255
Pedido Interno Nº (6):
Fecha (7) : 28/10/2022
RUC (9): 864591-4

ID del Llamado (10) 388671

Descripción del Llamado (11) CONCURSO DE OFERTA

CONTRATACION DE SERVICIOS DE ELABORACION DE PROYECTOS Y FISCALIZACION DE OBRAS- AD REFERENDUM - PLURIANUAL 2021

De acuerdo al Contrato Nro. 02/2021
sírvase en proveer lo siguiente
servicio.

NOTA
a) La presente orden caduca automáticamente si no se cumple sus términos y condiciones, dando lugar a las sanciones previstas en la Ley 2051/03 por incumplimiento y/o en el contrato correspondiente
b) Esta Orden deberá ser adjunta a la correspondiente factura , una vez entregado el bien adquirido o prestado el servicio contratado.
c) Multa por incumplimiento: Si el Proveedor no cumple con la entrega de cualesquiera de los bienes o la prestación del servicio en el periodo establecido en el PBC, el Cronograma de Entrega y/o presente Orden, la Contratante, sin prejuicio del ejercicio de otros recursos deducirá del precio estipulado, la multa prevista en el contrato (Art. 37 i Ley Nº 2051/03)

(12) ÍTEM	(13) Descripción de los servicios	DESCRIPCIÓN (servicios)- MARCA (bienes) (14)	CANTIDAD (15)	PRECIO UNITARIO (16)	IMPORTE (17)
1	Contratacion de Servicios de Elaboracion de Proyectos y Fiscalizacion de Obras	Fiscalizacion de Obras	1	8.727.272	8.727.272
Total					8.727.272

(18) SON GUARANÍES: - **OCHO MILLONES SETECIENTOS VEINTISIETE MIL DOSCIENTOS SETENTA Y DOS.**----------

PLAZO DE ENTREGA Y/O CUMPLIMIENTO (19): Según Cronograma de Entrega de la Carta de Invit.

LUGAR DE ENTREGA (20): 14 de mayo Nro. 255 e/ Carlos Antonio López y Tte. Herrero

FORMA DE PAGO (21): **Crédito**

Dra. Sonia R. Centurión Caceres
Secretaria Gral. de Administración y Finanzas
Gobernación XIII Dpto. Amambay

FIRMA SECRETARIO GRAL. DE ADM. Y FINANZAS (22)

Lic. Claudia R. Gaona de Espinola
Directora UOC
XIII Dpto. Amambay

FIRMA DIRECTORA UOC (23)

Abg. Roberto Daniel Abbate Cortázar
Gobernador
XIII Dpto. Amambay

FIRMA ORDENADOR (24)

IMPUTACIÓN PRESUPUESTARIA (25): **266**

SERVICIO DE ELABORACION DE PROYECTOS Y FISCALIZACION DE OBRAS- AD REFERENDUM - PLURIANUAL 2021

ING. COM. FELIX GOMEZ CORONEL
REG. PROF. M.P. 1.[illegible]
FISCALIZACIÓN DE OBRAS
GOBERNACIÓN DE AMAMBAY

FIRMA DEL OFERENTE ADJUDICADO (26)

Fecha: 28/10/2022

Lic. Mirtha M. Cristina Riquelme E.
Auditora
Gobernación de Amambay

AUDITOR INTERNO (27)

INGENIERO CIVIL FELIX GOMEZ CORONEL

PROYECTOS - CONSTRUCCIONES - TASACIÓN DE INMUEBLES URBANOS Y RURALES

Teléfonos: (0336) 270 756 / (0971) 558 859 / (067) 9952-4134 Br.

Lomas Valentinas esq. Gral. Diaz Nº 1210 - Bº Guaraní

Pedro Juan Caballero - Paraguay

INFORME A LA GOBERNACIÓN DE AMAMBAY

Para: Arquitecto Dario Ovelar , Secretario de Obras

Obra: Pavimento tipo empedrado – SAN JUAN NEUMAN

Informe de: Ing. Civil Felix Gomez Coronel – Fiscal de Obras

EMPEDRADO SAN JUAN NEUMAN

Continúan los trabajos de empedrado en dicho barrio y los trabajos que se realizan son:

- Limpieza
- Marcación
- Nivelación
- Colocación de cordones
- Colocación del colchón de arena
- Colocación de las piedras
- Compactación
- Colocación de polvo de piedra
- **AVANCE DE LAS OBRAS: 98%**

- Fecha: 28/10/2022

Es mi informe,

ING. CIVIL FELIX GOMEZ CORONEL
REG. PROF. M.O.C.P. 2474
FISCAL DE OBRAS
GOBERNACION DE AMAMBAY

INGENIERO CIVIL FELIX GOMEZ CORONEL
PROYECTOS - CONSTRUCCIONES - TASACIÓN DE INMUEBLES URBANOS Y RURALES
Teléfonos: (0336) 270 756 / (0971) 558 859 / (067) 9952-4134 Br.
Lomas Valentinas esq. Gral. Diaz Nº 1210 - Bº Guaraní
Pedro Juan Caballero - Paraguay

EMPEDRADO SAN JUAN NEUMAN

ING. CIVIL FELIX GOMEZ CORONEL
REG. PROF. M.O.C.P 2479
FISCAL DE OBRAS
GOBERNACION DE AMAMBAY

INGENIERO CIVIL FELIX GOMEZ CORONEL

PROYECTOS - CONSTRUCCIONES - TASACIÓN DE INMUEBLES URBANOS Y RURALES

Teléfonos: (0336) 270 756 / (0971) 558 859 / (067) 9952-4134 Br.

Lomas Valentinas esq. Gral. Diaz Nº 1210 - Bº Guaraní

Pedro Juan Caballero - Paraguay

INFORME A LA GOBERNACIÓN DE AMAMBAY

Para: Arquitecto Dario Ovelar , Secretario de Obras

Obra: Pavimento tipo empedrado – Barrio San Juan Neuman P.J.C.

Informe de: Ing. Civil Felix Gomez Coronel – Fiscal de Obras

EMPEDRADO SAN JUAN NEUMAN - AVENIDA 2 DE MAYO

Continúan los trabajos de empedrado en dicho barrio y los trabajos que se realizan son:

- Limpieza
- Marcación
- Nivelación
- Colocación de cordones
- Colocación del colchón de arena
- Colocación de las piedras
- Compactación
- Colocación de polvo de piedra
- **AVANCE DE LAS OBRAS: 45%**

- Fecha: 28/10/2022

Es mi informe,

ING. CIVIL FELIX GOMEZ CORONEL
REG. PROF. M.O.C. P 2478
FISCAL DE OBRAS
GOBERNACION DE AMAMBAY

INGENIERO CIVIL FELIX GOMEZ CORONEL
PROYECTOS - CONSTRUCCIONES - TASACIÓN DE INMUEBLES URBANOS Y RURALES
Teléfonos: (0336) 270 756 / (0971) 558 859 / (067) 9952-4134 Br.
Lomas Valentinas esq. Gral. Diaz Nº 1210 - Bº Guaraní
Pedro Juan Caballero - Paraguay

EMPEDRADO AVENIDA 2 DE MAYO

ING. CIVIL FELIX GOMEZ CORONEL
REG. PROF. M.O.C. Nº 2478
FISCAL DE OBRAS
GOBERNACION DE AMAMBAY

INGENIERO CIVIL FELIX GOMEZ CORONEL

PROYECTOS - CONSTRUCCIONES - TASACIÓN DE INMUEBLES URBANOS Y RURALES

Teléfonos: (0336) 270 756 / (0971) 558 859 / (067) 9952-4134 Br.

Lomas Valentinas esq. Gral. Diaz Nº 1210 - Bº Guaraní

Pedro Juan Caballero - Paraguay

INFORME A LA GOBERNACIÓN DE AMAMBAY

Para: Arquitecto Dario Ovelar , Secretario de Obras

Obra: Pavimento tipo empedrado – FRACCION VIRGEN DE LOS POBRES P.J.C.

Informe de: Ing. Civil Felix Gomez Coronel – Fiscal de Obras

EMPEDRADO FRACCIÓN VIRGEN DE LOS POBRES

Continúan los trabajos de empedrado en dicho barrio y los trabajos que se realizan son:

- Limpieza
- Marcación
- Nivelación
- Colocación de cordones
- Colocación del colchón de arena
- Colocación de las piedras
- Compactación
- Colocación de polvo de piedra
- **AVANCE DE LAS OBRAS: 100%**

- Fecha: 28/10/2022

Es mi informe,

ING. CIVIL FELIX GOMEZ CORONEL
REG. PROF. M.O.C. P 267
FISCAL DE OBRAS
GOBERNACION DE AMAMBAY

INGENIERO CIVIL FELIX GOMEZ CORONEL
PROYECTOS - CONSTRUCCIONES - TASACIÓN DE INMUEBLES URBANOS Y RURALES
Teléfonos: (0336) 270 756 / (0971) 558 859 / (067) 9952-4134 Br.
Lomas Valentinas esq. Gral. Diaz Nº 1210 - Bº Guaraní
Pedro Juan Caballero - Paraguay

EMPEDRADO VIRGEN DE LOS POBRES

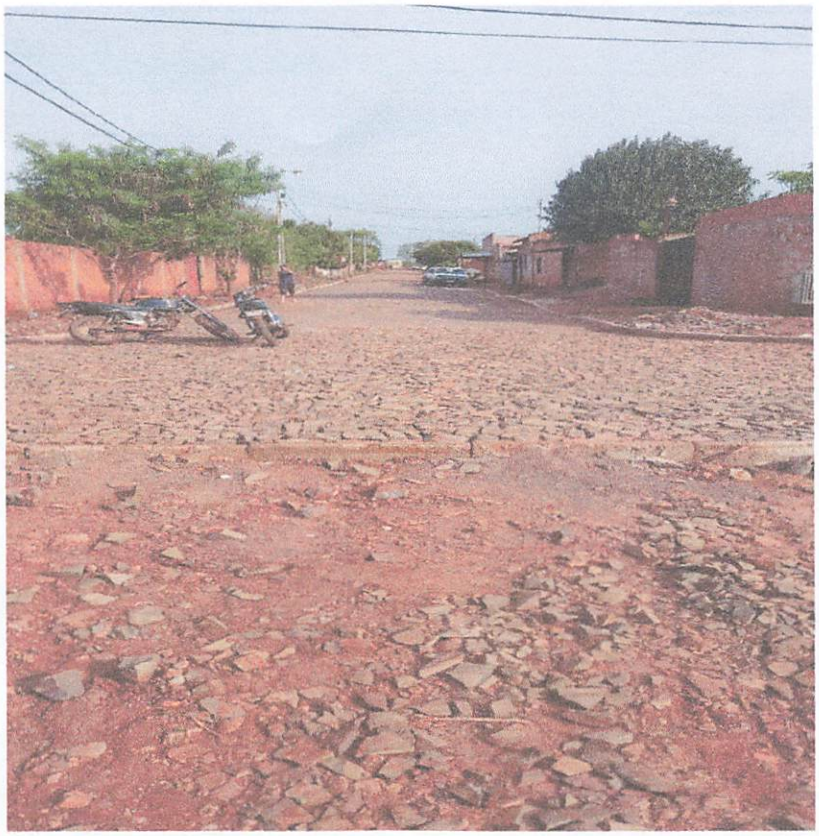

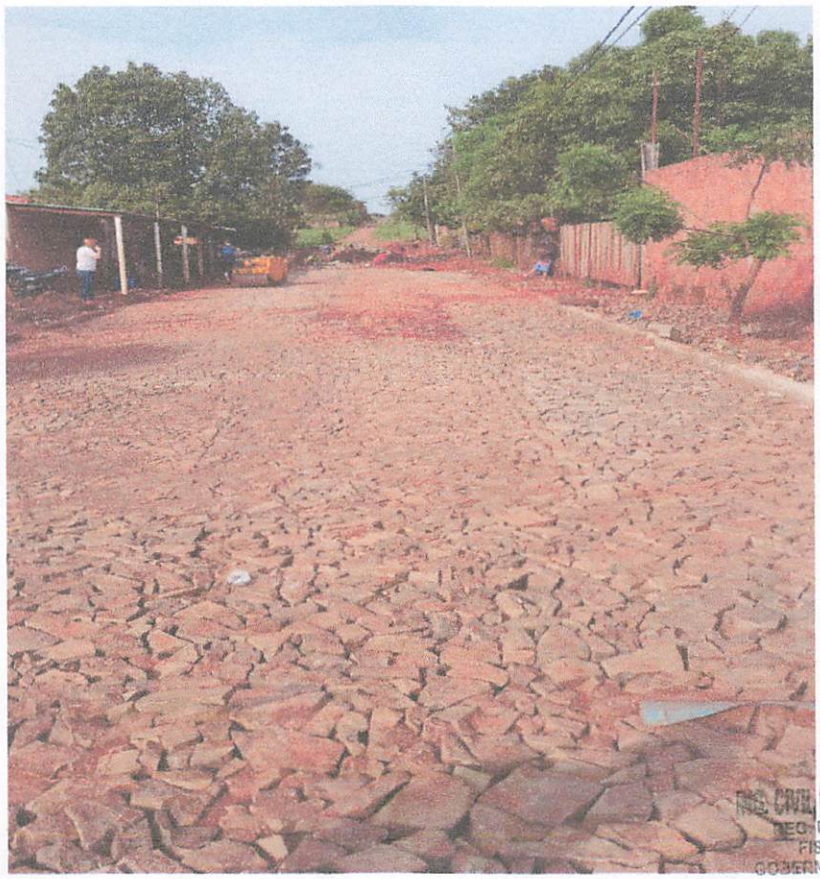

ING. CIVIL FELIX GOMEZ CORONEL
TEC. PROF M.O.C.P 4475
FISCAL DE OBRAS
GOBERNACIÓN DE AMAMBAY

INGENIERO CIVIL FELIX GOMEZ CORONEL

PROYECTOS - CONSTRUCCIONES - TASACIÓN DE INMUEBLES URBANOS Y RURALES

Teléfonos: (0336) 270 756 / (0971) 558 859 / (067) 9952-4134 Br.

Lomas Valentinas esq. Gral. Diaz Nº 1210 - Bº Guaraní

Pedro Juan Caballero - Paraguay

INFORME A LA GOBERNACIÓN DE AMAMBAY

Para: Arquitecto Dario Ovelar , Secretario de Obras

Obra: Pavimento tipo empedrado – DISTRITO DE CAPITAN BADO

Informe de: Ing. Civil Felix Gomez Coronel – Fiscal de Obras

EMPEDRADO DISTRITO DE CAPITAN BADO

Continúan los trabajos de empedrado en dicho barrio y los trabajos que se realizan son:

- Limpieza
- Marcación
- Nivelación
- Colocación de cordones
- Colocación del colchón de arena
- Colocación de las piedras
- Compactación
- Colocación de polvo de piedra
- **AVANCE DE LAS OBRAS: 33%**

- Fecha: 28/10/2022

Es mi informe,

ING. CIVIL FELIX GOMEZ CORONEL
REG. PROF. M.O.C. P 2479
FISCAL DE OBRAS
GOBERNACIÓN DE AMAMBAY

INGENIERO CIVIL FELIX GOMEZ CORONEL
PROYECTOS - CONSTRUCCIONES - TASACIÓN DE INMUEBLES URBANOS Y RURALES
Teléfonos: (0336) 270 756 / (0971) 558 859 / (067) 9952-4134 Br.
Lomas Valentinas esq. Gral. Diaz Nº 1210 - Bº Guaraní
Pedro Juan Caballero - Paraguay

EMPEDRADO CAPITAN BADO

ING. CIVIL FELIX GOMEZ CORONEL
REG. PROF M.O.C.P 2478
FISCAL DE OBRAS
GOBERNACIÓN DE AMAMBAY

INGENIERO CIVIL FELIX GOMEZ CORONEL

PROYECTOS - CONSTRUCCIONES - TASACIÓN DE INMUEBLES URBANOS Y RURALES

Teléfonos: (0336) 270 756 / (0971) 558 859 / (067) 9952-4134 Br.

Lomas Valentinas esq. Gral. Diaz Nº 1210 - Bº Guaraní

Pedro Juan Caballero - Paraguay

INFORME A LA GOBERNACIÓN DE AMAMBAY

Para: Arquitecto Dario Ovelar , Secretario de Obras

Obra: Pavimento tipo empedrado – DISTRITO DE KARAPAÍ

Informe de: Ing. Civil Felix Gomez Coronel – Fiscal de Obras

EMPEDRADO DISTRITO DE KARAPAÍ

Continúan los trabajos de empedrado en dicho barrio y los trabajos que se realizan son:

- Limpieza
- Marcación
- Nivelación
- Colocación de cordones
- Colocación del colchón de arena
- Colocación de las piedras
- Compactación
- Colocación de polvo de piedra
- **AVANCE DE LAS OBRAS: 30%**

- Fecha: 28/10/2022

Es mi informe,

ING. CIVIL FELIX GOMEZ CORONEL
REG. PROF. M.O.C. Nº 1476
FISCAL DE OBRAS
GOBERNACIÓN DE AMAMBAY

INGENIERO CIVIL FELIX GOMEZ CORONEL
PROYECTOS - CONSTRUCCIONES - TASACIÓN DE INMUEBLES URBANOS Y RURALES
Teléfonos: (0336) 270 756 / (0971) 558 859 / (067) 9952-4134 Br.
Lomas Valentinas esq. Gral. Diaz Nº 1210 - Bº Guaraní
Pedro Juan Caballero - Paraguay

EMPEDRADO KARAPAI

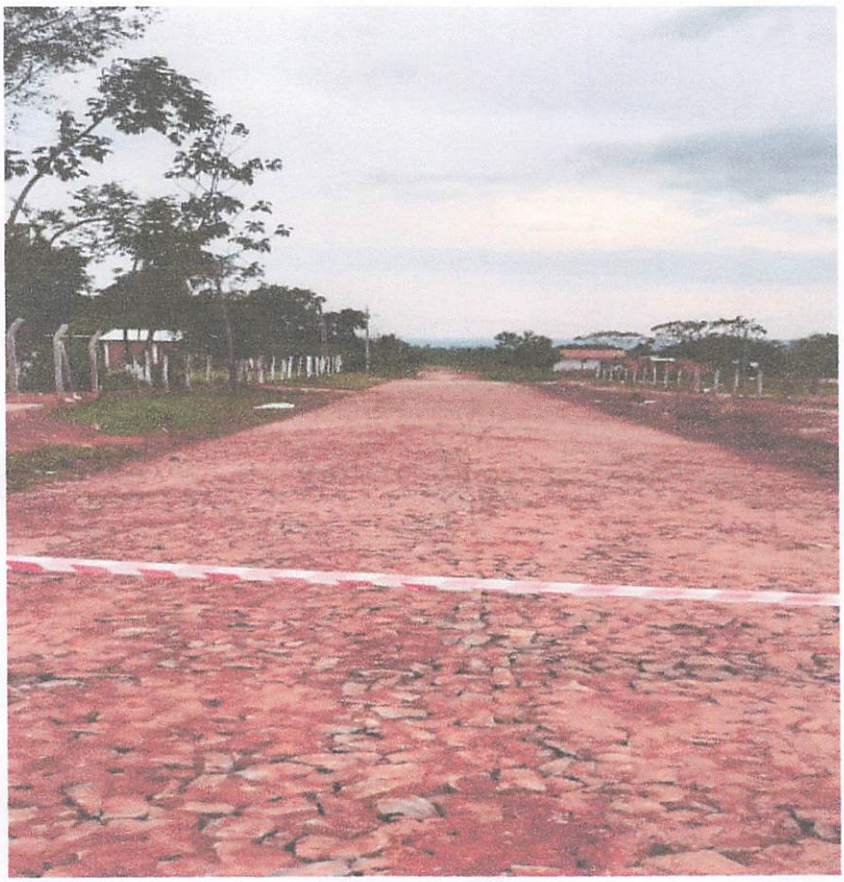

ING. CIVIL FELIX GOMEZ CORONEL
REG. PROF. M.O.C.P 2478
FISCAL DE OBRAS
GOBERNACIÓN DE AMAMBAY