ASOCIACION SIN FINES DE LUCRO DENOMINADA
ASEO VIAL CAACUPE
RUC: 80085630-9

Caacupé, 15 de abril del 2023

Señor
Lic. Diego Armando Riveros
INTENDENTE DE LA MUNICIPAL
Presente:

Me dirijo a ustedes a fin de solicitar el pago por los dias de trabajo detallados en planilla, del cual totaliza el monto de Gs. 15.000.000 (guaraníes quince millones).

DIA	FECHA	ZONA	HORAS TRABAJADAS	CANTIDAD DE PERSONALES	
Lunes	3/4/2023	Parque Lagora	12	9	1.350.000
Martes	4/4/2023	Parque Lagora	12	9	1.350.000
miercoles	5/4/2023	Zona San Francisco - Cementerio Municipal	10	9	1.125.000
Jueves	6/4/2023	Zona San Francisco - Cementerio Municipal	10	8	1.000.000
Viernes	7/4/2023	Vertedero Municipal	10	8	1.000.000
Sabado	8/4/2023	Vertedero Municipal	10	9	1.125.000
Lunes	10/4/2023	Cementerio Municipal	12	9	1.350.000
Martes	11/4/2023	Zona variante -hospital regional sobre Ruta internacional	12	9	1.350.000
miercoles	12/4/2023	Zona variante -hospital regional sobre Ruta internacional	12	9	1.350.000
Jueves	13/4/2023	Zona variante -hospital regional sobre Ruta internacional	12	9	1.350.000
Viernes	14/4/2023	Tupasy Ykua	12	9	1.350.000
Sabado	15/4/2023	Tupasy Ykua	12	9	1.350.000
		TOTAL :			**15.050.000**

Sin otro motivo en particular, aprovecho la ocasión para saludarlo cordialmente.

ASOCIACIÓN SIN FINES DE LUCRO DENOMINADA ASEO VIAL CAACUPÉ RUC: 80085630-9

Enrique González Yegros
REPRESENTANTE LEGAL
ASOC. ASEO VIAL CAACUPE

Municipalidad de Caacupé
Mesa de Entrada

Exp. N° 11786 Folio: 436
Caacupé: 15 Abr. 2023
Firma: ..... Hora: 08:44 hs
Aclaración: Julia Medina

Escaneado con CamScanner

	PLANILLA DE ASISTENCIA - ASOC. ASEO VIAL CAACUPE							
			FIRMAS POR DIAS TRABAJADOS - LUNES 03/04/2023 AL SABADO 08/04/2023					
	NOMBRE Y APELLIDO	C.I N°	LUNES	MARTES	MIERCOLES	JUEVES	VIERNES	SABADO
1	Alejandro F. Gonzalez		Alejandro Gonzalez	Alejandro G.	Alejandro G	Alejandro	Alejandro G	Alejandro Gonzalez
2	Agavito Yegros							
3	Ignacio Soto							
4	Elias Rojas		Elias Rojas	Elias Rojas	Elias Rojas	Elias Rojas	Elias Rojas	Elias Rojas
5	Cesar G.		Cesar G	Cesar G.	Cesar G.	Cesar G	Cesar G	Cesar G.
6	Luis Vallejos		Luis Vallejos	Luis Vallejos	Luis Vallejos	Luis Vallejos	Luis Vallejos	Luis Vallejos
7	Hugo Adan Gonzalez		Hugo Gonzalez	Hugo Gonzalez	Hugo G.	Hugo G	Hugo G.	Hugo G
8	Enrique Gonzalez							
9								

ASOCIACIÓN SIN FINES DE LUCRO DENOMINADA
ASEO VIAL CAACUPÉ
RUC: 80005630 - 2

PLANILLA DE ASISTENCIA - ASOC. ASEO VIAL CAACUPE

	NOMBRE Y APELLIDO	C.I N°	FIRMAS POR DIAS TRABAJADOS				
			03 - ABRIL LUNES	04 ABRIL MARTES	05 MIERCOLES	06 JUEVES	07 ABRIL ~~VIERNES~~
1	Alejandro F. Gonzalez	4.126.389	Alejandro Gonzalez	Alejandro Gonzalez	Alejandro Gonzalez	Alejandro Gonzalez	Alejandro Gonzalez
2	Agavito Segovia	1623856					
3	Ignacio Soto	4.878.680					
4	Elias Rojas	6.225.312	Elias Rojas	Elias Rojas			elias Rojas
5	Víctor G	5.122.075	Víctor G	Víctor G			Víctor G
6	Luis Vallejos	6.222.859	Luis Vallejos	Luis Vallejos			Luis Vallejos
7	Hugo Adan Gonzalez	6.231-755	Hugo Gonzalez	Hugo Gonzalez			Hugo Gonzalez
8	Enrique Gonzalez	2688981					

Enrique Gonzalez Gs

Escaneado con CamScanner

PLANILLA DE ASISTENCIA - ASOC. ASEO VIAL CAACUPE

FIRMAS POR DIAS TRABAJADOS - LUNES 10/04/2023 AL SABADO 15/04/2023

	NOMBRE Y APELLIDO	C.I N°	LUNES	MARTES	MIERCOLES	JUEVES	VIERNES	SABADO
1	Alejandro F. Gonzalez	4.126.389	Alejandro Gonzalez	Alejandro G.	Alejandro G	Alejandro G	Alejandro G	Alejandro G
2	Agavito Yegros	1.623.856						
3	Ingacio Soto	4878680						
4	Elias Rojas	6.225.312	Elias Rojas	Elias Rojas	Elias Rojas	Elias Roj.	Elias Roj.	Elias Roj.
5	Cesar G.	5.122.075	Luis Valle	Luis valle	Luis valle	Luis valle	Luis valle	Luis valle
6	Luis Vallejos	6.222.859						
7	Hugo Adan Gonzalez	6.231755	Hugo Gonzalez	Hugo Gonzale	Hugo Gonzalez	Hugo Gonzale	Hugo Gonzale	Hugo Gonzale
8	Enrique Gonzalez	2688.981						
9								

Gs. 12.500 por horas de trabajo

ASOCIACIÓN SIN FINES DE LUCRO DENOMINADA ASEO VIAL CAACUPÉ • RUC: 80085630-9 •

Escaneado con CamScanner

TRABAJOS DE LIPIEZA EN EL PARQUE LAGORA Y ZONA DEL CERRITO – (2 DIAS)

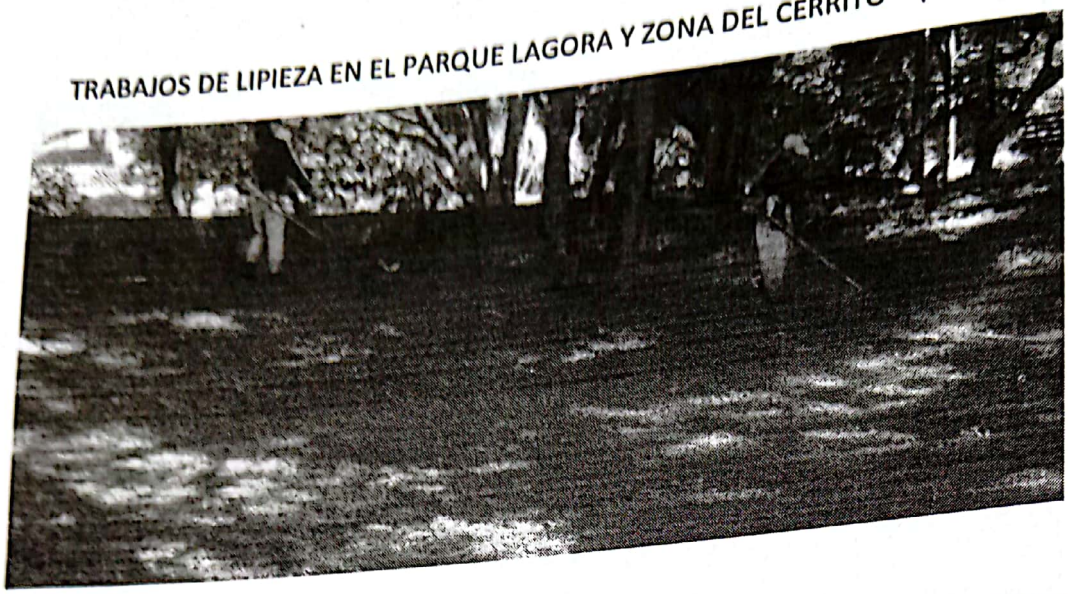

ASOCIACIÓN SIN FINES DE LUCRO DENOMINADA
ASEO VIAL
CAACUPÉ
RUC: 80085630-9

Escaneado con CamScanner

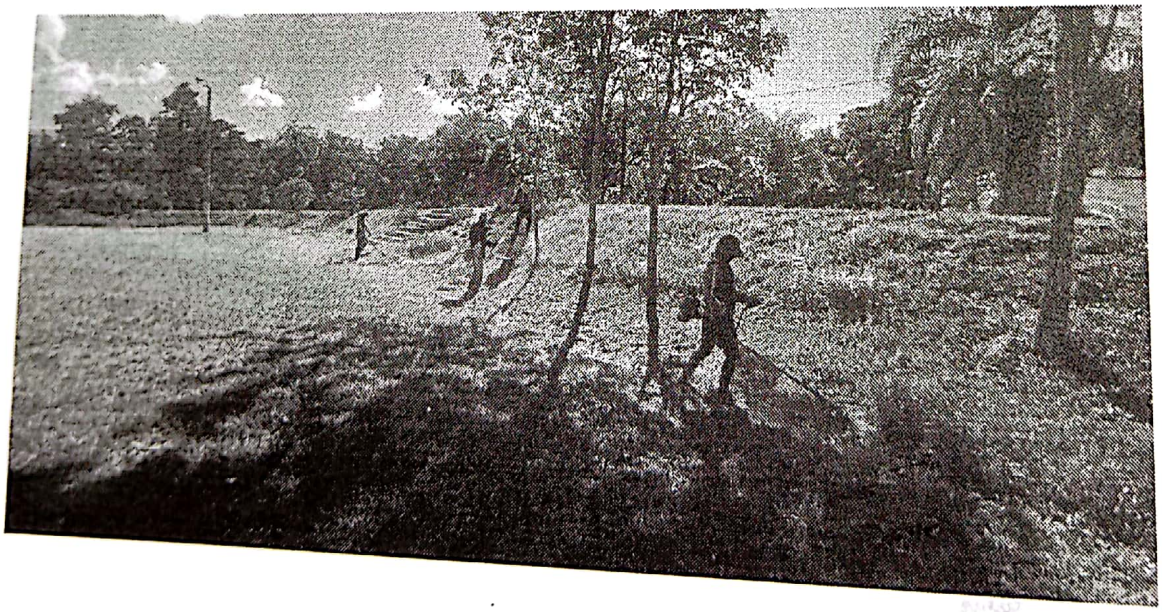

ASOCIACIÓN SIN FINES DE LUCRO DENOMINADA
ASEO VIAL
CAACUPÉ
RUC: 80085630-9

Escaneado con CamScanner

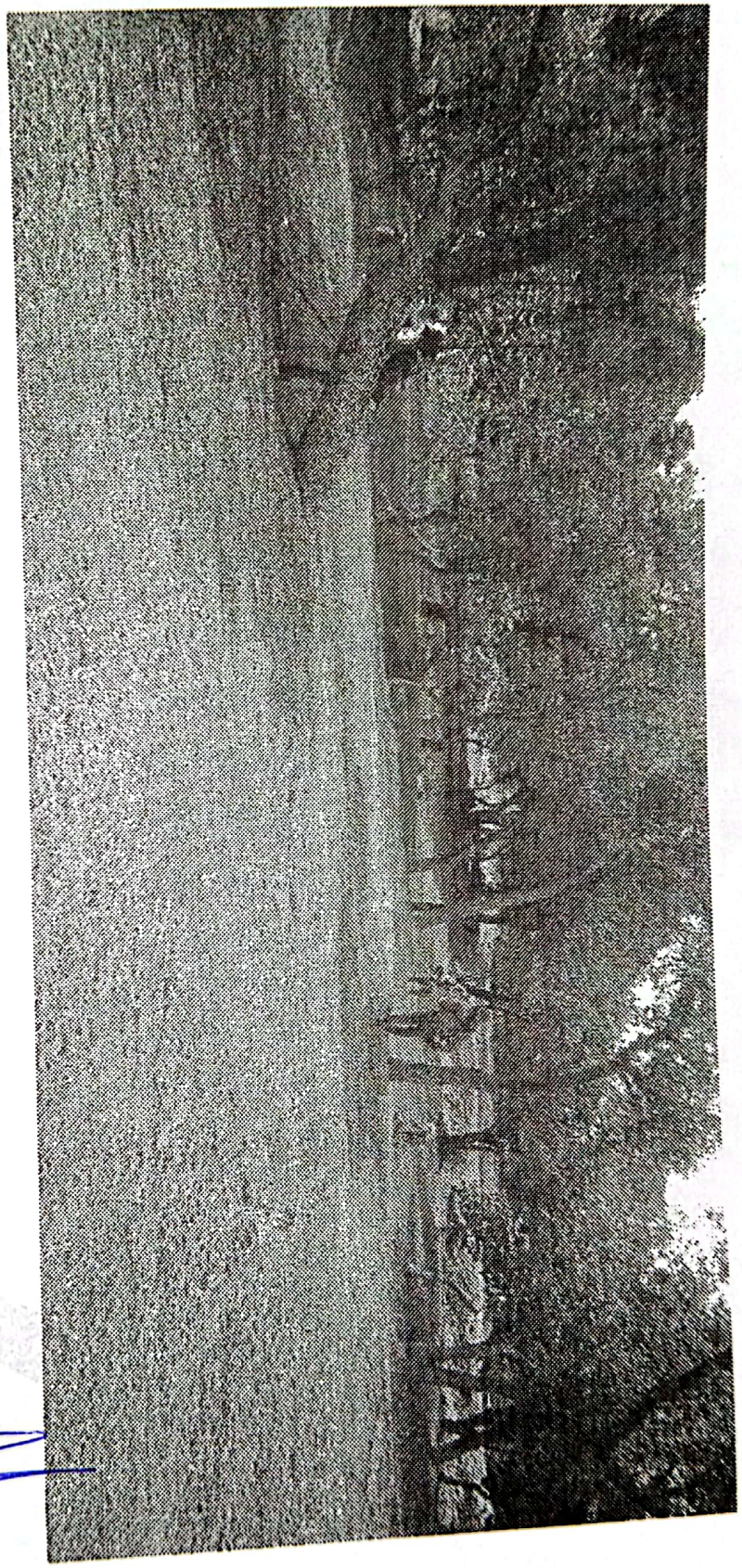

ASOCIACIÓN SIN FINES DE LUCRO DENOMINADA
ASEO VIAL
CAACUPÉ
• RUC: 80085630-9 •

Escaneado con CamScanner

VARIANTE RUTA 2 - HOSPITAL

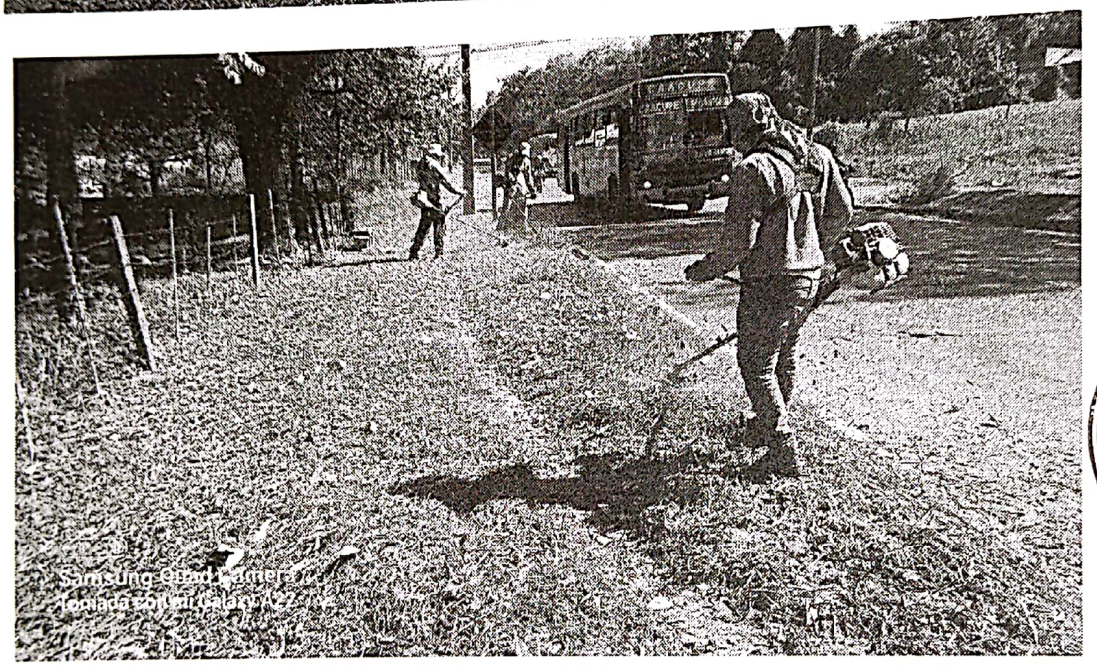

ASOCIACIÓN SIN FINES DE LUCRO DENOMINADA
ASEO VIAL CHACUPÉ
RUC: 80085630-9

Escaneado con CamScanner

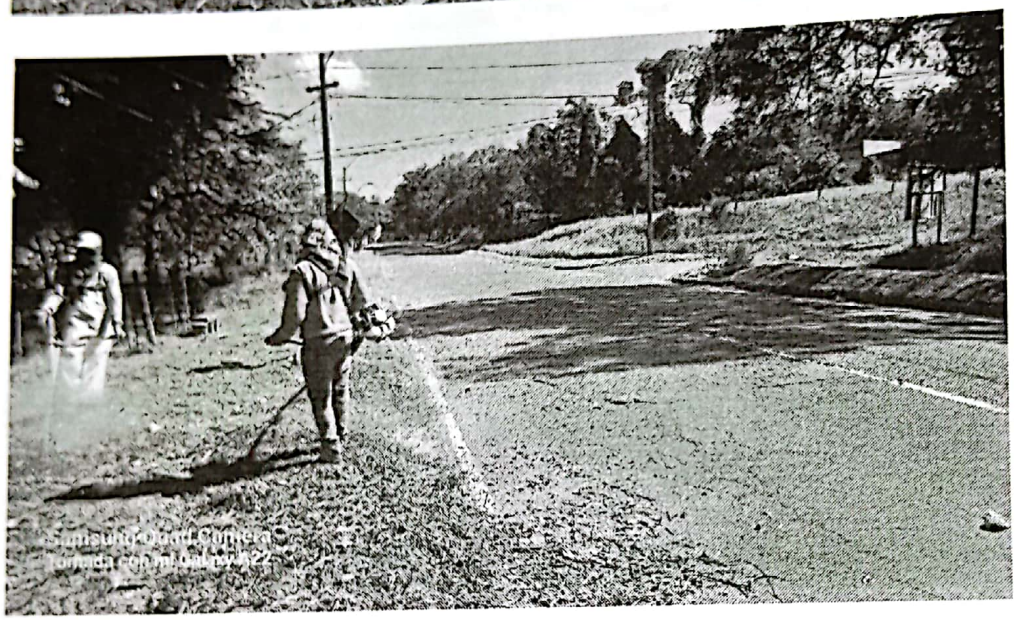

ASOCIACIÓN SIN FINES DE LUCRO DENOMINADA
ASEO VIAL CHACUPÉ
RUC: 80085630-9

Escaneado con CamScanner

CEMENTERIO MUNICIPAL

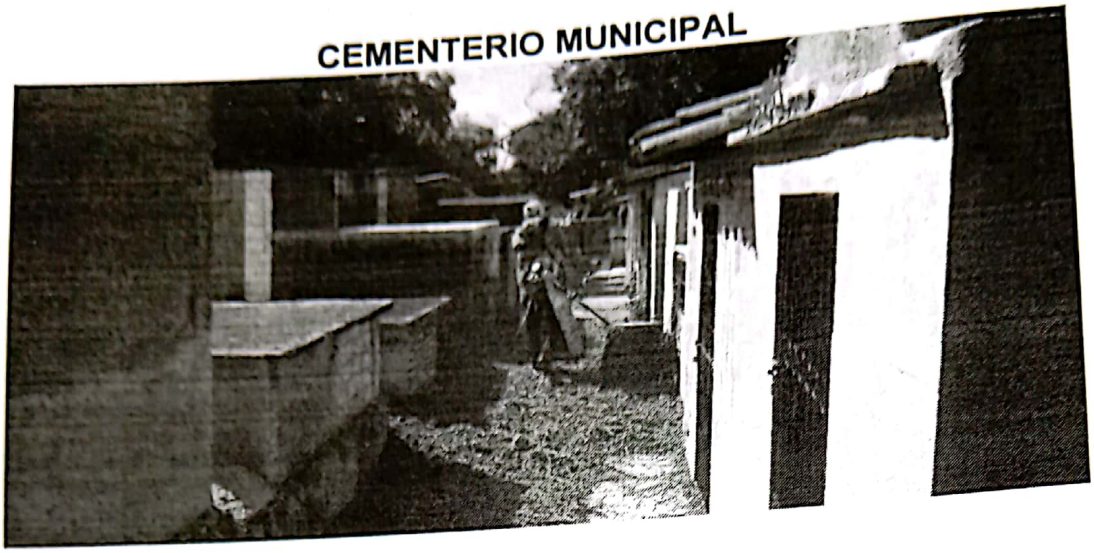

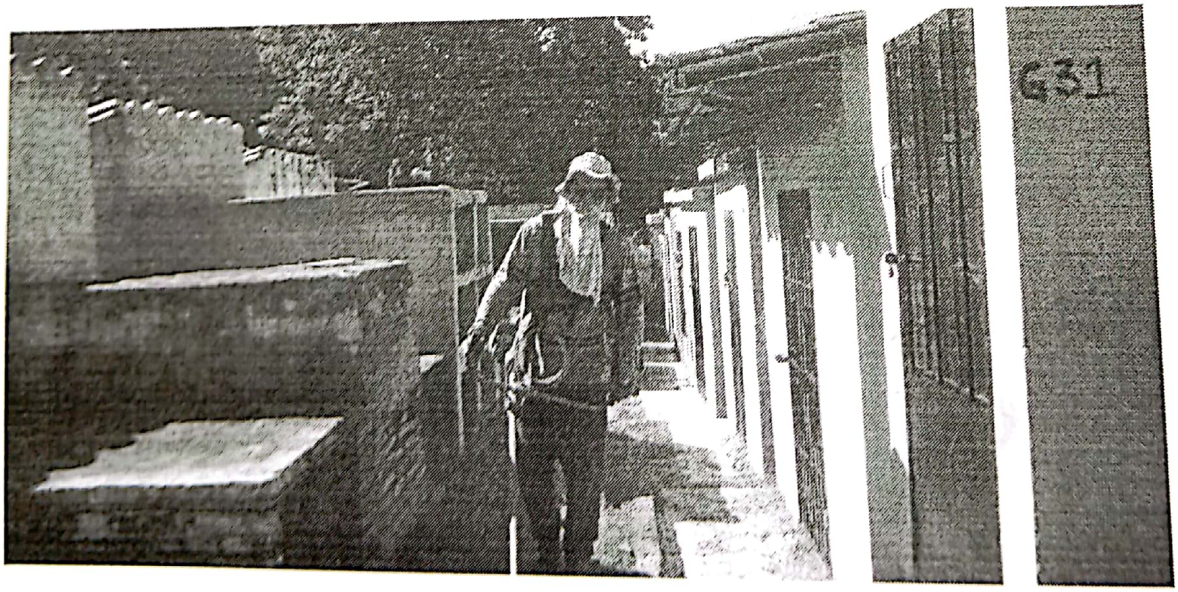

631

ASOCIACIÓN SIN FINES DE LUCRO DENOMINADA
ASEO VIAL CAACUPÉ
RUC: 80085630-9

Escaneado con CamScanner

MUNICIPALIDAD DE LA CIUDAD DE CAACUPÉ
P. Ayala Sofía e/ Boquerón y Alberdi
Teléfonos: 0511 242382 - 242384
Paraguay

VISION: "Hacer de caacupe una ciudad para la gente, segura, innovadora, atractiva, cultural, sustentable: fortalecidos en la fe"

DEPARTAMENTO DE VIALIDAD

Caacupé, 15 de abril del 2023

Señor:
Lic. Diego Armando Riveros G.
Intendente Municipal
Presente

Me dirijo a Usted a usted con respecto al **contrato N° 03/2023 "SERVICIO DE LIMPIEZA VIAL EN LA CIUDAD DE CAACUPE ID 424504** y con la relación al pedido de pago en fecha 03 de abril del corriente año, con expediente **N° 11.786,** el cual presenta solicita pago por los trabajos por 5 días trabajados: lunes , martes , miércoles , viernes y Sábados por 10 horas diarias con el departamento de Vialidad.

En tal sentido, informo que la empresa del **Sr. Enrique González**, ha cumplido satisfactoriamente con los servicios realizados de acuerdo al contrato de Servicios de limpieza Vial con la Municipalidad de Caacupé. Presento detalle de los trabajos realizados por la empresa a cargo del Departamento de Vialidad:

FECHA	HORA INICIO /TERMINO	DETALLE DE TRABAJOS DE LIMPIEZA CON EL DTO DE VIALIDAD
Lunes 27/03 Martes28/03 Miércoles 29/03 Viernes 30/03 Sábado 01/04	06:00 a 16:00 hs 10 horas diarias 5 días	Trabajos de limpieza con desmalezadora, y demás maquinarias de limpieza • Compañía Azcurra todo la zona del Azfaltado hasta Santa María – 2 días • Barrio San Blas – zona comisaria • Barrio Daniel Escurra y Zona del Barrio San Blas

Detalle de trabajos realizados de servicios

- 5 días – lunes, martes . miércoles , viernes y Sábado
- 10 horas diarias
- De 06: 00 a 16:00 hs trabajadas
- 8 personales presentes

Sin otro particular más que informar, me despido. Atentamente.

.....
Gustavo Saucedo
Departamento de Vialidad
MUNICIPALIDAD DE CAACUPE

MISION: "Brindar servicios de calidad a través de una gestión participativa y equitativa de la ciudadanía, ejecutando obras de infraestructura y promoviendo el turismo, el arte y la cultura local, para el desarrollo integral y sostenible del municipio"

Escaneado con CamScanner