ACTA DE RECEPCIÓN PROVISORIA

En la ciudad de Luque a los siete días del mes de julio del año dos mil veinte, se procede a dar constancia del término de los trabajos de la obra: **"MEJORAMIENTO DE LA PLAZA PALMA LOMA, DE LA CIUDAD DE LUQUE"**, correspondientes al **CONTRATO DE OBRA Nº 03/2020** firmado entre la **MUNICIPALIDAD DE LUQUE** y la empresa **"ARQ. REBEKA CÁCERES SAGUIER"**, responsable de la ejecución de los trabajos.

Por ello, se da fe del avance general de **100 %** sobre monto total de contrato, por parte de la Municipalidad de Luque como ente fiscalizador a pedido del contratista **"ARQ. REBEKA CÁCERES SAGUIER"**

Hasta la Recepción Definitiva el contratista se compromete a realizar los trabajos de reparaciones necesarias referentes a su obra.

En prueba de conformidad de ambas partes, se firman dos copias de un mismo tenor en total acuerdo entre el representante de la Municipalidad de Luque y el Contratista.

Arq. Paola Jiménez Dávila
Jefa de Proyectos - Dpto. de Obras
Municipalidad de Luque

Paola Jiménez Dávila
FISCAL DE OBRAS

Arq. Rebeka Cáceres Saguier
Rep. legal de ARQ. REBEKA CÁCERES SAGUIER

Arq. Ariel Tito Aranda Chiarruff
Director de Obras Públicas Municipales
Municipalidad de Luque

Arq. Ariel Tito Aranda Chiarruff
DIRECTOR DE OBRAS PÚBLICAS MUNICIPALES

MUNICIPALIDAD DE LUQUE
DIRECCIÓN DE OBRAS PÚBLICAS

INFORME DE FISCALIZACIÓN DE OBRA

Obra: *"MEJORAMIENTO DE LA PLAZA PALMA LOMA, DE LA CIUDAD DE LUQUE"*
Contratista: *ARQ. REBEKA CÁCERES SAGUIER*
Contrato Nº:03/2020
Fecha de verificación: 07/08/2020

Se realiza el presente informe de acuerdo a la verificación de la obra en ejecutada, por pedido de la empresa contratista para su RECEPCION DEFINITIVA correspondiente a la culminación de los trabajos.

Por lo que se pudo constatar, que la obra se encuentra ya terminada con la ejecución de todos los rubros contemplados en la planilla de contrato.

Se adjunta fotografías del proceso de la obra y del estado actual de la obra terminada.

MUNICIPALIDAD DE LUQUE
DIRECCIÓN DE OBRAS PÚBLICAS

Arq. Paola Jiménez Dávila
Jefa de Proyectos - Dpto. de Obras
Municipalidad de Luque

TOMAS FOTOGRÁFICAS 06/08/2020.

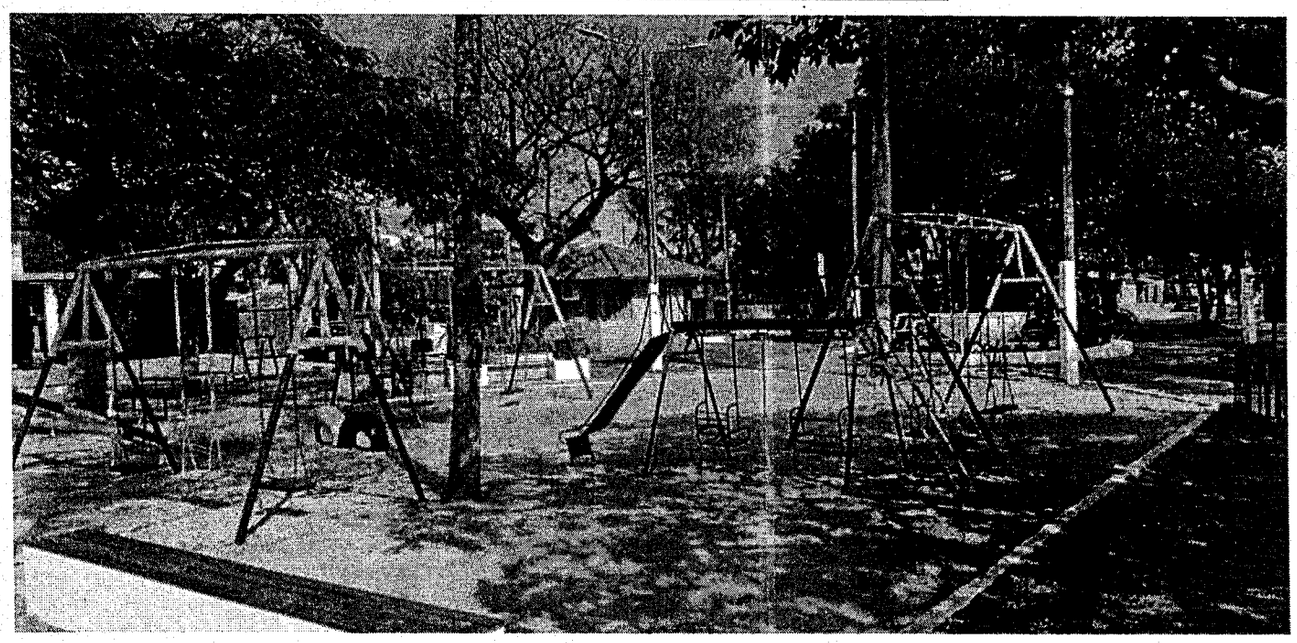

MUNICIPALIDAD DE LUQUE
DIRECCIÓN DE OBRAS

Arq. Paola Jiménez Dávila
Jefa de Proyectos - Dpto. de Obras
Municipalidad de Luque

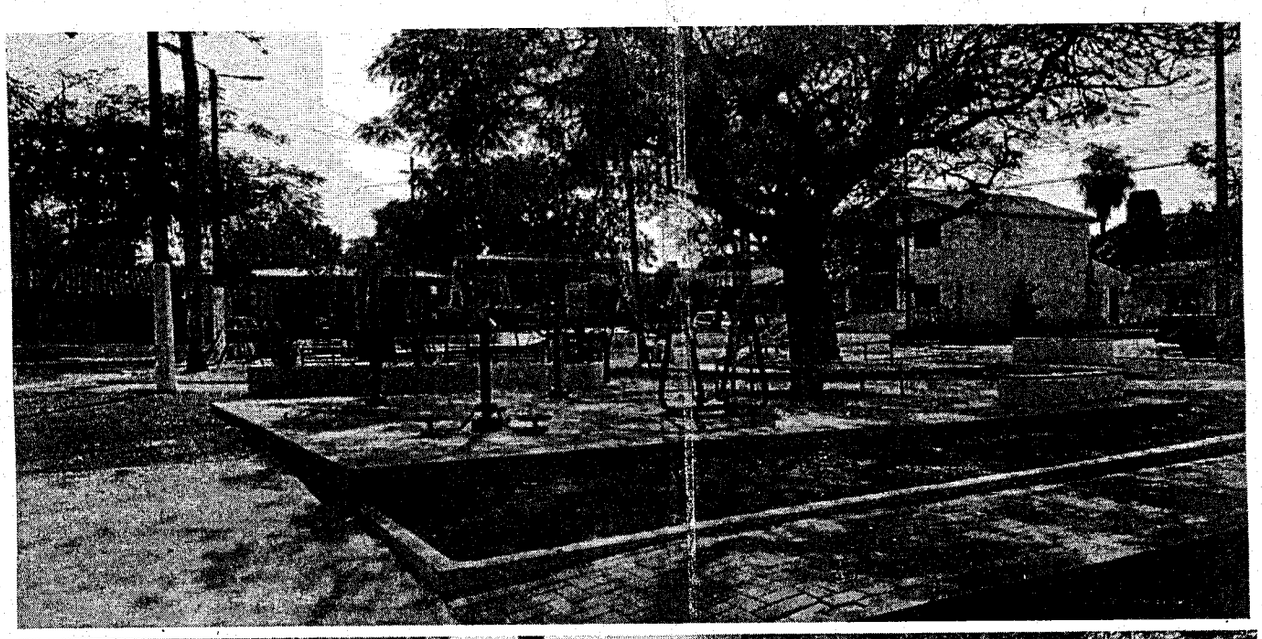

MUNICIPALIDAD DE LUQUE
DIRECCIÓN DE OBRAS PÚBLICAS

Arq. Paola Jiménez Dávila
Jefa de Proyectos - Dpto. de Obras
Municipalidad de Luque

OBRA: "MEJORAMIENTO DE LA PLAZA PALMALOMA, DE LA CIUDAD DE LUQUE"
EMPRESA ADJUDICADA: ARQ. REBEKA CÁCERES SAGUIER
CONTRATO Nº: 03/2020
PLANILLA DE CÓMPUTO MÉTRICO

ITEM	RUBROS	UNIDAD	CANTIDAD	P. UNITARIO	P. TOTAL
1.1	**Provisión y colocación. Cartel** de obra	un	1,00	741.450	741.450
1.2	**Provisión y colocación.** Medidas de **Seguridad** - Vallado perimetral	gl	1,00	988.628	988.628
1.3	**Limpieza inicial de obra.** (Incluye retiro de malezas y pasto anterior)	gl	1,00	988.628	988.628
2.1	Demolicion de bancos de material, y muro de material para acceso de discapacitados (ver en el plano)	m2	9,72	11.864	115.318
2.2	Demolicion de piso existente en camineros diagonales (el picado puede utilizarse como cascotes en la obra)	m2	100,00	8.403	840.300
2.3	Desmonte de suelo existente y nivelacion para rampas de acceso, en camineros diagonales para eliminar escalon (ver en plano)	m3	14,65	35.283	516.896
3,1	Replanteo y marcacion (veredas y caminneros de plaza)	m2	533,66	5.932	3.165.671
3,2	Contrapiso de cascotes (H: 10cm) y carpeta de regularizacion- para base de adoquinado (en sectores de vereda desnivelados y rotos)	m2	86,00	56.069	4.821.934
3,3	Colchón de **arena lavada** para base previa (e: 5cm) para el piso de adoquin	m3	26,68	68.244	1.820.750
3,4	**Provisión y colocación** de pisos adoquines de color gris "Pavers"	m2	533,66	123.640	65.981.722
3,5	**Contrapiso de cascotes (h:10cm) y carpeta de regularizacion** - con terminacion alisado de cemento (en gym urbano, mercado ambulante, todos los pisos que no sean camineros)	m2	180,85	79.347	14.349.905
3,6	Cordones de hormigon para camineros de plaza, 0,10x0,10m	ml	146,64	24.797	3.636.232
3,7	**Cordones de hormigón para veredas hechas in-situ con varillas de refuerzo.** De 0,10x0,10m. (debe estar al mismo nivel que el piso de adoquines)	ml	170,64	61.603	10.511.936
3,8	Construccion de rampas para discapacitados (pend 10-12%) en vereda contrapiso de cascotes y alisado de cemento, terminacion con pintura de alto trafico y senaletica)	m2	13,48	168.688	2.273.914
3,9	Construccion de rampas para acceso vehicular (pend 10%-12%) en vereda contrapiso de cascotes y alisado de cemento.	m2	13,74	142.897	1.963.405
4,1	Reubicacion de columpio a sector de juegos	un	1,00	496.195	496.195
4,2	Reubicacion de bancos existentes en la plaza	un	5,00	148.860	744.300
4.3	**Provisión y colocación** de basurero clasificador de residuos (ver detalle)	un	4,00	500.180	2.000.720
4.4	**Provisión y colocación.** Bancos metálicos con base de mamposteria y cantero	un	4,00	1.419.236	5.676.944
4.5	**Provisión y colocación** de asientos de madera de lapacho y pintados con barniz marino, para bancos de material. (no deben estancar agua entre las velas).	un	11,00	469.010	5.159.110
4.6	Provision y colocacion. Equipamiento para gimnasia al aire libre (4 equipos fijos)	un	4,00	7.454.067	29.816.268
4.7	Provision y colocacion de cartel con nombre de la plaza (1,50 de largo por 0,80 de altura) con soporte de canos.	un	1,00	943.787	943.787
5.1	Revoque exterior para todos los bancos de material, muros, cordones y canteros de plaza.	m2	260,00	35.967	9.351.420
5.2	Enduido y pintura sintetica para todos los bancos de material existentes, muros, cordones y canteros de plaza.	m2	260,00	37.760	9.817.600
5.3	**Pintura** de alto tráfico para franja de adoquines color azul y amarillo	m2	20,48	131.193	2.686.833
5.4	Mamposteria de reparacion para muros y canteros de **plaza**	m2	3,60	86.855	312.678
6.2	Demolicion de piso existente en sector a construir fuente	m2	11,31	8.448	95.547
6.3	Excavacion de 0,70m de profundidad (o mas profundo de acuerdo a la necesidad) (ver corte en detalle)	m3	7,92	35.469	280.914
6.4	Construccion y fijacion de fuente concava en H.A. y canal circular de H.A. (la fuente sera en hormigon visto) Impermeabilizar la fuente de hormigon para que no se filtre agua por ningun lado y lograr la estanqueidad perfecta	gl	1,00	11.927.506	11.927.506
6.5	Provision e instalacion de canerias (incluye canerias completas, codos, llaves, desagues, rejillas, etc)	ml	44,00	89.477	3.936.988
6.6	Provision e instalacion completa de bomba de 1/2hp con filtro de 25kg de arena filtrante	gl	1,00	6.245.783	6.245.783
6.7	Provision e instalacion electrica completa (tablero de pvc, llaves, canos electricos, cables, etc)	gl	1,00	1.093.832	1.093.832
6.8	Provision e instalacion de un temporizador de mando para programar el encendido y apagado automatico de la fuente	gl	1,00	348.044	348.044
6.9	Provision y colocacion de una llave guardamotor de proteccion del motor por cualquier problema electrico de tension	gl	1,00	745.815	745.815
6.10	Caja subterranea para filtro y bomba impermeable con puerta de chapa con pintura antioxido, (que cuente con ventilacion y que esta no permita la entrada de agua a la caja.	gl	1,00	1.193.320	1.193.320
6.11	Piso de cemento alisado con aditivo hidrofugo statofix, bajo fuente concava (circulo base de 1,20m de diametro)	m2	1,13	44.750	50.568
6.12	Provision y colocacion de piedras trituradas ornamentales chicas distribuidas en forma de anillo alrededor de la fuente	un	21,00	93.976	1.973.496
6.13	Provision y colocacion de piedras ornamentales medianas blanca, para colocar algunas en fondo de canal de agua	un	8,00	174.533	1.396.264
6,14	Provision y colocacion de separador plastico para jardin	ml	20,00	20.139	402.780
6,15	**Provision y colocacion de geotextil para jardineria bajo piedras**	m2	28,06	26.852	753.467
6,16	Plantas ornamentales (5 agaves tequila, 10 agaves palito, 30 liriopes, 10 buxus grandes, 30 suculentas, 4 palmeras cica medianas, incluye el abono necesario)	gl	1,00	11.437.212	11.437.212
6,16	Provision e instalacion completa de iluminación led sumergible. Son 4 unidadesembutidad en el fondo del canal de H.A. para iluminar de abajo hacia arriba a traves del agua.	gl	1,00	3.879.290	3.879.290
6,17	Replanteo y marcacion fuente	m2	34,63	5.900	204.317
7,1	Provision y colocacion de pasto tipo esmeralda	m2	796,17	28.300	22.531.611
8,1	Provision y colocacion de postes de hormigon de 9 metros de altura para luminarias. (debe quedar afuera, de piso al final del poste una altura de 6 metros)	un	6,00	1.380.000	8.280.000
8,2	Provision y colocacion de luminaria LED 160w tipo paleta 160w- reemplazo al alumbrado de la ANDE, incluye brazos para soporte de dichos artefactos	un	18,00	2.007.648	36.137.664
8,3	Provision y colocacion. Cable preemsamblado de 4x16mm	ml	90,00	8.818	793.620
8,4	Provision y colocacion. Cable impaflex de 2x2mm	ml	45,00	8.818	396.810
8,5	Provision y colocacion. Prensa dentada (grande)	un	10,00	22.677	226.770
8,6	Provision y colocacion. Prensa dentada (chica)	un	30,00	18.897	566.910
8,7	Provision y colocacion. Bulones de 172x6,5" con tuerca y doble arandela grande.	un	54,00	6.299	340.146
8,8	Provision y colocacion. Fotocelula con base, para cada artefacto.	un	18,00	69.293	1.247.274
8,9	Provision y colocacion. Cinta aisladora (milloun) asiente electrico.	un	5,00	10.000	50.000
8,10	Provision y colocacion. Cinta vulcanizante aislante para temperaturas altas	un	1,00	34.008	34.008
8,11	Provision y colocacion. Tablero para instalacion de alumbrado	un	1,00	66.900	66.900
8,12	Provision y colocacion de disyuntor diferencial de 2x40 para instalacion electrica	un	1,00	241.000	241.008
9,1	Bolardos tipo bala de cemento diametro 0,20 (ver ubicacion en plano)	un	6,00	238.000	1.428.000
10,1	Limpieza final y retiro de escombros de obra.	gl	1,00	988.600	988.600
				TOTAL	**299.017.000**

OBS: SUMAN UN TOTAL DE CIENTO CUARENTA Y CINCO MILLONES NOVECIENTOS TRECE MIL DOSCIENTOS CINCUENTA.

Arq. Paola Jiménez Dávila
Jefa de Proyectos - Dpto. de Obras
Jefa de Obras
Jefa Municipalidad de Luque - Obras

MUNICIPALIDAD DE LUQUE