Gobernación del V Dto. de Caaguazú

Secretaría de Obras

INFORME

CONSTRUCCIÓN DE EMPEDRADO CIUDAD DE CAAGUAZÚ

LICITACIÓN POR CONCURSO DE OFERTAS (LCO) - CONTRATO N°16/2022 ID Nº 416.761

DISTRITOS BENEFICIARIOS:

CAAGUAZÚ - PARAGUAY

PRESENTADO POR SECRETARÍA DE OBRAS

ARQ. VICTOR MENDIETA MERNES
SECRETARIO DE OBRAS

ARQ. ROSANNA PATRICIA VÁZQUEZ
ASISTENTE DE SECRETARÍA DE OBRAS

Arq. Víctor Mendieta
Secretario de Obras
Gobernación del V Dpto. de Caaguazú

CORONEL OVIEDO – PARAGUAY

– 2022 -

Secretaría de Obras
Gobernación del V Dpto. de Caaguazú

INFORME

OBRA A ANALIZADA:

CONSTRUCCIÓN DE EMPEDRADO CIUDAD DE CAAGUAZÚ - LICITACIÓN POR CONCURSO DE OFERTAS (LCO) - CONTRATO N°16/2022 ID Nº 416.761.-

FECHA:

05 DE OCTUBRE DE 2022.

CIUDAD:

CAAGUAZÚ – DTO. DE CAAGUAZU – PARAGUAY.-

RESUMO

Realizo la visita de inspección del sitio mencionado anteriormente, procedo a las observaciones de la actividad constructiva, las cuales estarán destinadas al uso colectivo escolar, presto especial interés, al estado en el que se encuentran, corroborando las a las condiciones actuales que se presentan para el desempeño de la actividad constructiva. Realizo las verificaciones correspondientes de lo que he observado y con esta visita cumplida y con las facultades que correspondientes emito el presente informe.

INFORME PARCIAL

La construcción ya anteriormente mencionada, se encuentran en proceso de construcción, he aquí el informe de obras respectivo.

OBSERVACIONES

Ninguna.-

DESCRIPCION DE TRABAJOS REALIZADOS

Al dorso.-

Secretaria de Obras
Gobernación del V Dpto. de Caaguazú

Arq. Victor Mendieta
Secretario de Obras
Gobernación del V Dpto. de Caaguazú

Gobernación del V Dto. de Caaguazú

Secretaría de Obras

ITEM	DESCRIPCIÓN DEL BIEN	CERTIFICADO ANTERIOR	CERTIFICADO ACTUAL	CERTIFICADO ACUMULADO
		%	%	%
1	Construcción de Empedrado calle Tape Tuja			
1.1	Cartel de Obra 1.80 x 2.00	0%	100%	100%
1.2	Colocación y Provisión de Cordón de Hº de 50cm x 30cm x 10cm	0%	40%	40%
1.3	Colocación de Cordón Cuneta	0%	0%	0%
1.4	Construcción y Colocación de Empedrado	0%	40%	40%

Arq. Víctor Mendieta
Secretaría de Obras
Gobernación del V Dpto. de Caaguazú

Secretaría de Obras
Gobernación del V Dpto. de Caaguazú

Gobernación del V Dto. de Caaguazú

Secretaría de Obras

Arq. Víctor Mendieta
Secretario de Obras
Gobernación de Caaguazú

Secretaría de Obras
Gobernación del V Dpto. de Caaguazú

Gobernación del V Dto. de Caaguazú

Secretaría de Obras

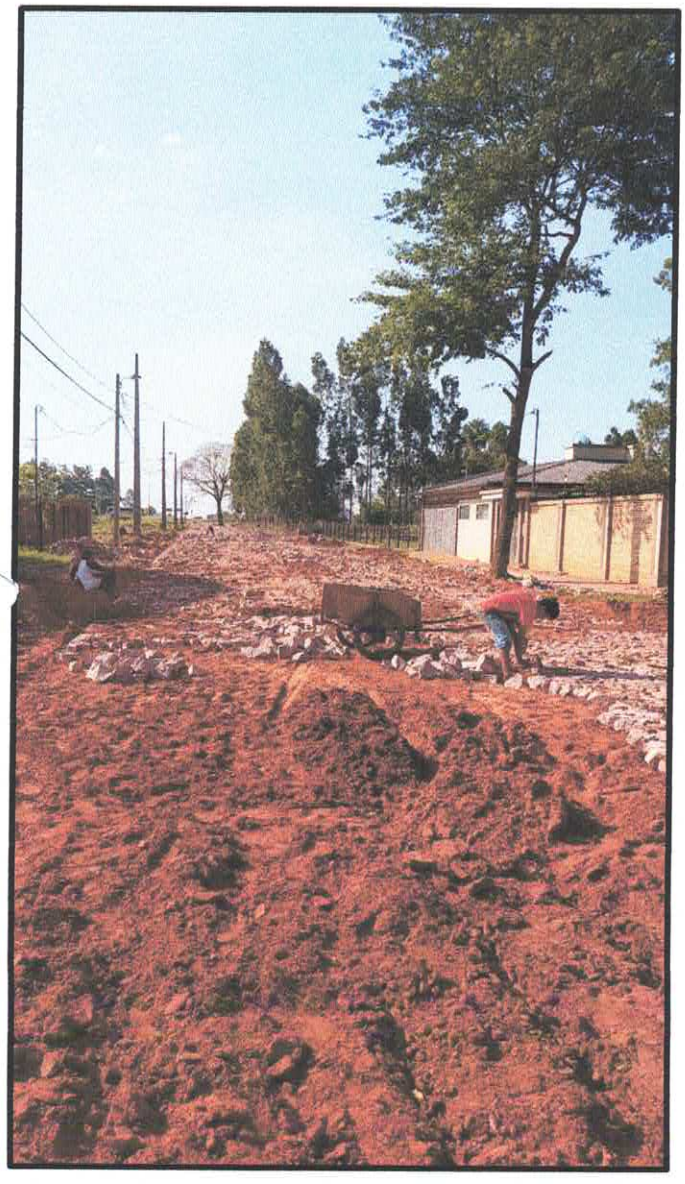

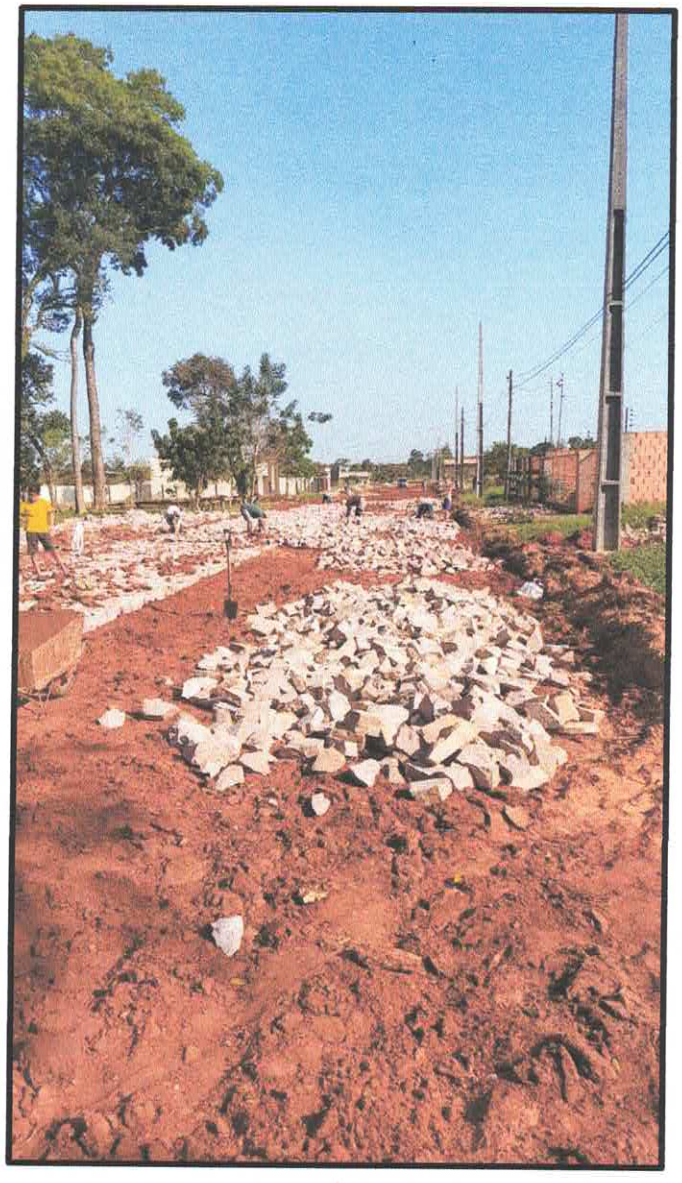

Secretaría de Obras
Gobernación del V Dpto. de Caaguazú

Arq. Víctor Mendieta
Secretario de Obras Públicas
Gobernación de Caaguazú