INFORME DE FISCALIZACIÓN DE OBRA Nº 01

OBRA: CONSTRUCCIÓN DE CERCADO PERIMETRAL - COMPAÑÍA MARTIN ROLON en el Distrito de SAN IGNACIO GUAZU, Departamento de MISIONES - MUNICIPALIDAD DE SAN IGNACIO

FISCALIZACIÓN: AUDIEX S.A.

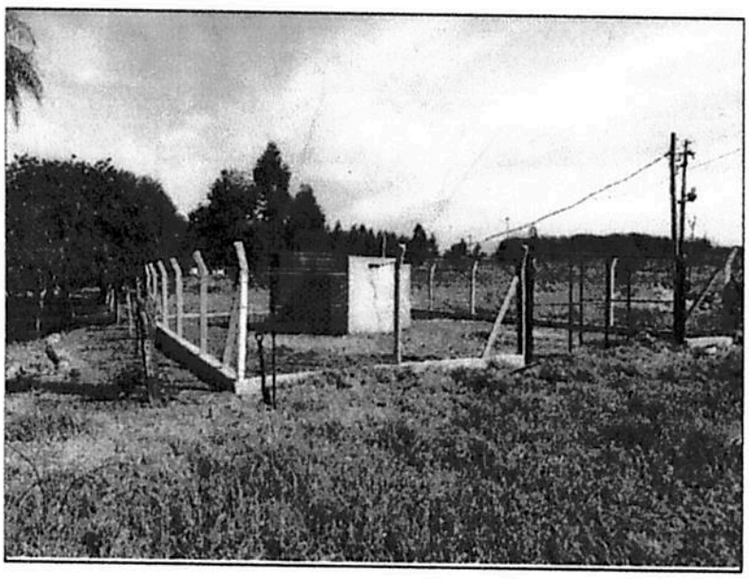

FECHA DE INSPECCIÓN:

3/8/2021

AVANCE ACUMULADO:

100,00%

INFORME DE FISCALIZACIÓN DE OBRA Nº 01

FECHA DE INSPECCIÓN: 3/8/2021

DATOS DEL PROYECTO			
OBRA:	CONSTRUCCIÓN DE CERCADO PERIMETRAL - COMPAÑÍA MARTIN ROLON		
CONTRATO Nº:	13/2021	DEPARTAMENTO:	MISIONES
I-D Nº:	397.482	DISTRITO:	SAN IGNACIO GUAZU
CONTRATANTE:	MUNICIPALIDAD DE SAN IGNACIO	TELÉFONO:	
CONTRATISTA:	ARARY POTY SERVICIOS	TELÉFONO:	
REPRESENTANTE LEGAL DE LA EMPRESA CONTRATISTA:	DANIEL GAUTO BENÍTEZ	TELÉFONO:	
FISCALIZACIÓN:	AUDIEX S.A.	TELÉFONO:	

PLAZOS DE EJECUCIÓN DE OBRA		
Fecha de inicio	15/6/2021	
Plazo original según contrato (días)	90	
Prórrogas concedidas (días)		
Fecha de finalización (incluido prórrogas)	13/9/2021	
Fecha de recepción provisoria	3/8/2021	
Fecha de recepción definitiva		

HISTORIAL DE AVANCE DE OBRA			
INFORME DE OBRA	FECHA	EJECUTADO	ACUMULADO
CERTIFICADO 01	15/7/2021	90,00%	90,00%
CERTIFICADO 02	3/8/2021	10,00%	10,00%
			100,00%

VIGENCIA DE PÓLIZAS			
PÓLIZAS	ASEGURADORA	VENCIMIENTO	ESTADO
Ejecución de obra:			
Anticipo Financiero:			

DOCUMENTACIÓN DE OBRA		Observaciones y acciones:
Libro de Obra:	COMPLETO	Sin observaciones, se cumple a cabalidad
Planos de Obra:	COMPLETO	

INFORME DE FISCALIZACIÓN DE OBRA Nº 01

FECHA DE INSPECCIÓN: 3/8/2021

CONTROL DE CALIDAD Y CANTIDAD (EE.TT.)		Observaciones y acciones:
Materiales de Obra:	REGULAR	Los materiales son de calidad regular
Mano de Obra:	REGULAR	

CONTROL DE AVANCE DE OBRA		Observaciones y acciones:
Cronograma de Obras:	CUMPLE	

DETALLE DE EJECUCIÓN DE RUBROS									
N°		Unid	Cant	P. Unitario	P. Total	Porcentaje ejecutado	Certificado1	Certificado 2	%
1	Trabajos preliminares, desmontes, replanteo, demo	GL.	1,00	1.800.000	1.800.000	1.800.000	1.800.000	0	100,00%
2	Cimiento de piedra bruta colocada, 0,30x0,50 de profundidad (incluye excavación)	M3	9,00	285.000	2.565.000	2.565.000	2.565.000	0	100,00%
3	Cimiento de H° (losita de 0,30x0,30x0,10m) para	M3	0,65	1.300.000	845.000	845.000	845.000	0	100,00%
4	Nivelación de ladrillos comunes de 0,30, revocados con hidrofugo	M2	18,00	120.000	2.160.000	2.160.000	2.160.000	0	100,00%
5	Provisión y colocación de postes de H° A°. Según	ML.	60,00	120.000	7.200.000	7.200.000	7.200.000	0	100,00%
6	Provisión y colocación de un portón metálico	UNID.	2,00	2.300.000	4.600.000	4.600.000	2.300.000	2.300.000	100,00%
7	Pintura de postes y muro de nivelación al látex	GL.	1,00	3.150.000	3.150.000	3.150.000	3.150.000	0	100,00%
8	Pintura de portón con base antióxido y pintura	GL.	1,00	680.000	680.000	680.000	680.000	0	100,00%
				TOTALES	23.000.000	23.000.000	20.700.000	2.300.000	100,00%

INFORME DE FISCALIZACIÓN DE OBRA Nº 01

FECHA DE INSPECCIÓN: 3/8/2021

RELEVAMIENTO FOTOGRÁFICO

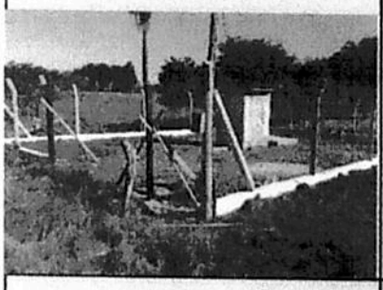

INFORME DE FISCALIZACIÓN DE OBRA Nº 01

FECHA DE INSPECCIÓN: 3/8/2021
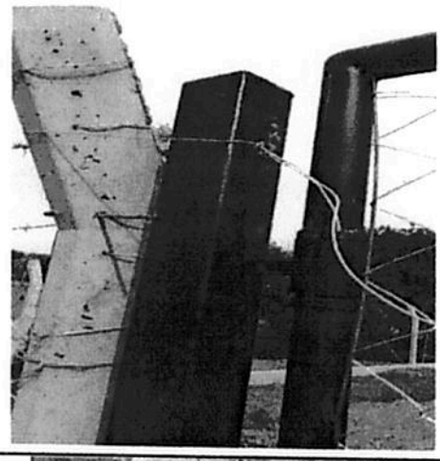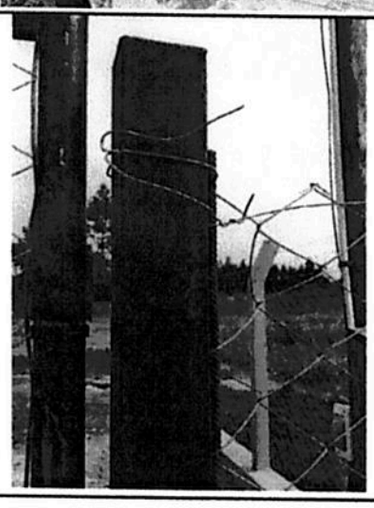
OBSERVACIONES TÉCNICAS