GOBIERNO DEL PARAGUAY | PARAGUÁI REKUÁI

DNIT Gerencia General de Aduanas

DIRECCION DE ADMINISTRACION Y FINANZAS

ACTA DE RECEPCION DEFINITIVA DE OBRAS

ORDEN DE SERVICIO Nro. : *778/2023*

CONTRATO No. : *03/2023*

FECHA DE INICIO : *03/10/2023*

OBJETO: REPARACIONES MENORES DE EDIFICIOS Y LOCALES.

Trabajo realizado según Orden de Servicio N° 778. Mesada para cocina 2do piso – Edificio Litoral.

CONTRATISTA : *ING. VICTOR JULIAN AYALA PERDOMO*

FECHA DE ENTREGA : *23/10/2023*

FECHA DE CULMINACION: *23/10/2023*

DIAS DE ATRASO: 0

MONTO DEL TRABAJO: Gs. *10.420.640.-*

OBSERVACION:

La presente Acta de Recepción DEFINITIVA se realiza en presencia de la Empresa Contratista ING. VICTOR JULIAN AYALA PERDOMO y el Fiscal de Obras designado por la Institución para corroborar que los trabajos realizados fueron ejecutados en buena forma.

Dejamos constancia que la contratista asistirá a la Contratante en caso de que se detecten falencias en los trabajos por un término de tres meses contados a partir de la firma de la presente Acta.

Sin nada más que mencionar se firma en tres ejemplares para los fines que hubiera lugar, siendo el día 8 de noviembre del 2023.

Arq. Jorge Martínez
Fiscal de Obras
GERENCIA GENERAL DE ADUANAS

Arq. Jorge Martínez
Fiscal de Obras
Dpto. de Obras e Infraestructuras

Ing. Víctor Julián Ayala Perdomo
Representante Legal
AYALA PERDOMO INGENIERIA

AYALA PERDOMO INGENIERIA
RUC: 1514327-9
Fde la Mora 259 c/ G. R. de Franci
Tel. 931.867 - Villa Elisa

TRABAJOS REALIZADOS

ANTES

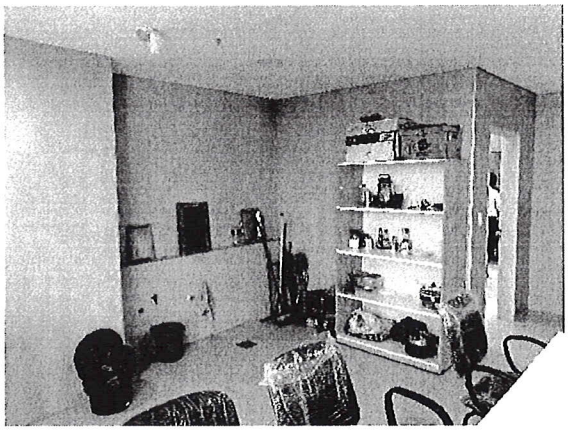

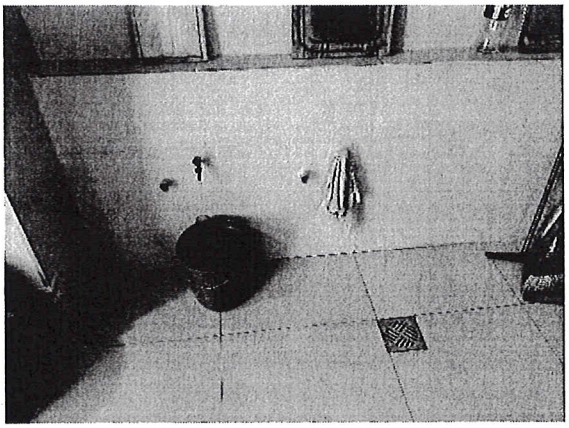

DESPUES

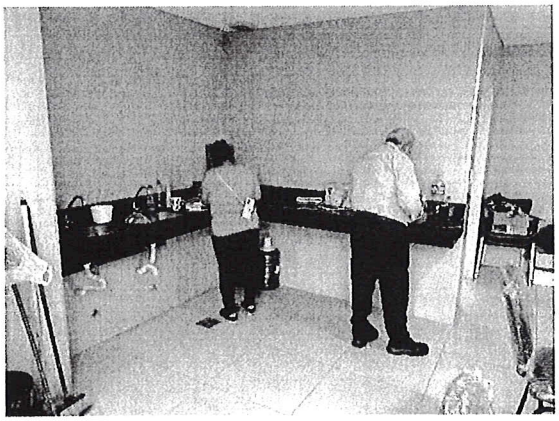

Arq. Jorge Martínez
Fiscal de Obras
Dpto. de Obras e Infraestructuras