República del Paraguay

**Gobernación del II Departamento San Pedro**

Tel. (0342) 222 495 – E-mail: gobernacionsanpedro@yahoo.com
Gral. Díaz N°847 e/Mcal. Estigarribia y Jóvenes por la Democracia

**SECRETARIA DE EDUCACION**

# INFORME MENSUAL Nº: 6

AGOSTO 2020

# INFORME DE GESTION

## PRESENTACION

El Presente Informe tiene como objetivo elevar a la Secretaría de Educación del Gobierno Departamental de San Pedro, y por su intermedio a donde corresponda, las informaciones de los avances, progresos, principales actividades y hechos relevantes ocurridos durante la ejecución de las obras en el ***mes de agosto de 2020***, con las respectivas certificaciones de cumplimiento de los Contratos Ejecutivos de las siguientes Obras contratadas por el Gobierno Departamental, conforme se aprecia en el siguiente cuadro de datos básicos contractuales.

DIONISIO PANIAGUA GARCIA
Ingeniero Civil
Reg. MOPC N° 3185

República del Paraguay
**Gobernación del II Departamento San Pedro**
Tel. (0342) 222 495 – E-mail: gobernacionsanpedro@yahoo.com
Gral. Díaz Nº847 e/Mcal. Estigarribia y Jóvenes por la Democracia

# INFORME DE GESTION

## DATOS BASICOS CONTRACTUALES

### DATOS BASICOS CONTRACTUALES

| CONTRATANTE | CONTRATISTA | CONTRATO NRO. | OBJETO DEL CONTRATO: LOCALIDAD | DISTRITO | INSTITUCION | DESCRIPCION DE LAS OBRAS | MONTO DEL CONTRATO: PARCIAL | TOTAL | PLAZO CONTRACTUAL | FECHA: FIRMA DE CONTRATO | ORDEN DE INICIO | PREVISTA DE FINALIZACION |
|---|---|---|---|---|---|---|---|---|---|---|---|---|
| GOBIERNO DEPARTAMENTAL DE SAN PEDRO | Ing. Miguel V Zarate MVZ | 58 | Santa Rosa del Aguaray | Santa Rosa del Aguaray | Colegio Nacional Santa Rosa del Aguaray | Aula Normal de 680 x 580 | 109.632.870 | 328.898.610 | 12 MESES | 12-12-19 | 12-12-19 | 12-12-20 |
| | | | Asentamiento La Germanina | Nueva Germania | Esc. Bas. Nº: 6441 - Tekombo'era | Aula Normal de 680 x 580 | 109.632.870 | | | | | |
| | | | San Pedro de Y. Mandyju/Urbana | San Pedro de Y. Mandyju | Escuela Especial Divino Niño Jesus | Aula Normal de 680 x 580 | 109.632.870 | | | | | |
| | Gloria Cantero [CONSTRUCTORA DEL SUR] | 59 | Compañia Ybype - 4Ta. Linea | Lima | Esc. Bas Nº: 4516 San José | Aula Normal de 680 x 580 | 119.270.924 | 587.691.381 | 12 MESES | 12-12-19 | 12-12-19 | 12-12-20 |
| | | | Colonia Jejui Poty | Liberacion | Esc. Bas Nº: 6141 San Juan | Aula Normal de 680 x 580 | 119.270.972 | | | | | |
| | | | | | | Aula Pre Escolar | 174.574.876 | | | | | |
| | | | Colonia Felicidad | Liberacion | Esc. Bas Nº: 2544 Cnel. Leonardo E. Centurion | Aula Pre Escolar | 174.574.609 | | | | | |
| | Fidel Melgarejo Ch. SAN LUCAS CONSTRUCCIONES | 60 | Guajayvi - Urbana Centro | Guajayvi | Esc. Bas Nº: 657 Gral. Bernardino Caballero | Aula Normal de 680 x 580 | 102.207.600 | 515.186.500 | 12 MESES | 12-12-19 | 12-12-19 | 12-12-20 |
| | | | Barrio Virgen de Lourdes | San Estanislao | Esc. Bas Nº: 2846 Virgen de Lourdes | Aula Normal de 680 x 580 | 102.207.600 | | | | | |
| | | | Calle San José-Bº San Pedro | Guajayvi | Colegio Nacional San José | Sanitario Sexado | 50.761.300 | | | | | |
| | | | Asentamiento Norte Poty | General Elizardo Aquino | Colegio Nacional San Luis | Aula Normal de 680 x 580 | 103.053.200 | | | | | |
| | | | Colonia Naciente | Chore | Colegio Nacional Naciente | Aula Normal de 680 x 580 | 103.053.200 | | | | | |
| | | | Urbana - Chore | | Esc. Bas Nº: 658 - Agustin Barboza | Sanitario Sexado | 53.903.600 | | | | | |
| | Feliciano Rojas B. CONSTRUCCIONES Y HERRERIA SAN FERNANDO | 61 | Asent. 11 de setiembre | Capiivary | Esc. Bas Nº: 4648 - Emiliano R. Fernández | Aula Normal de 680 x 580 | 120.475.632 | 416.900.000 | 12 MESES | 12-12-19 | 12-12-19 | 12-12-20 |
| | | | Compania Añaretangue | | Esc. Bas Nº:3735 - San José | Aula Normal de 680 x 580 | 120.424.368 | | | | | |
| | | | Puerto Rosario | Villa del Rosario | Esc. Bas Nº: 446 - Dr. Roque Encina | Aula Pre Escolar | 176.000.000 | | | | | |
| | Facundo Correa EL FAVORITO | 62 | San Vicente Pancholo | San Vicente Pancholo | Esc. Bas Nº: 7665 - San Estanislao | Aula Pre Escolar | 174.574.807 | 174.574.807 | 12 MESES | 12-12-19 | 12-12-19 | 12-12-20 |
| | Mario Nuñez R. CONSTRUCTORA D&M | 63 | General Elizardo Aquino | General Elizardo Aquino | Esc. Bas Nº: 7446 - San Valentin | Aula Pre Escolar | 174.571.949 | 523.724.422 | 12 MESES | 12-12-19 | 12-12-19 | 12-12-20 |
| | | | | | Esc. Bas Nº: 497 - Virgen del Rosario | Aula Pre Escolar | 174.571.949 | | | | | |
| | | | | | Esc. Bas Nº: 1997 - San Aglustin | Aula Pre Escolar | 174.580.524 | | | | | |
| | Luis T. Molinas LM CONSTRUCCIONES | 64 | Jurumi | Chore | Esc. Bas Nº: 2711 - San Antonio | Aula Pre Escolar | 176.338.170 | 705.352.673 | 12 MESES | 12-12-19 | 12-12-19 | 12-12-20 |
| | | | Jovenes Unidos | | Esc. Bas Nº: 3874 - San José | Aula Pre Escolar | 176.338.170 | | | | | |
| | | | Chore | | Esc. Bas Nº: 1676 - Cnel. Juan F. López | Aula Pre Escolar | 176.338.170 | | | | | |
| | | | Chore - I | | Esc. Bas Nº: 1677- San Antonio | Aula Pre Escolar | 176.338.163 | | | | | |
| | Carlos Ortiz O. TC CONSTRUCCIONES | 78 | San Estanislao - Urbana | San Estanislao | Centro Rec. Com. Barrio Santa Barbara | Construccion de Tinglado | 328.434.600 | 328.434.600 | 12 MESES | 13-12-19 | 13-12-19 | 13-12-20 |
| | Fidel Melgarejo Ch. SAN LUCAS CONSTRUCCIONES | 79 | Compañia Escalera | Villa del Rosario | Colegio Nacional Wilhelm Alligier | Construccion de Tinglado | 499.320.000 | 499.320.000 | 12 MESES | 13-12-19 | 13-12-19 | 13-12-20 |
| | Christian Martinez CM GROUP | 80 | Gral. F. Isidoro Resquin | Gral. F. Isidoro Resquin | Colegio Nacional Gral. Francisco I. Resquin | Construccion de Tinglado | 337.938.494 | 337.938.494 | 12 MESES | 13-12-19 | 13-12-19 | 13-12-20 |

DIONISIO PANIAGUA GARCIA
Ingeniero Civil
Reg. MOPC Nº 3185

República del Paraguay
**Gobernación del II Departamento San Pedro**
Tel. (0342) 222 495 – E-mail: gobernacionsanpedro@yahoo.com
Gral. Díaz Nº847 e/Mcal. Estigarribia y Jóvenes por la Democracia

# INFORME DE GESTION

## AVANCE FISICO - AGOSTO 2020

### AVANCE FISICO - AGOSTO 2020

| FECHA | LOCALIDAD | DISTRITO | INSTITUCION | OBRA | AVANCES/OBSERVACIONES |
|---|---|---|---|---|---|
| 06-08-20 | Compañía Añaretangue | Capiivary | Esc. Bas Nº:3735 - San José | Aula Normal de 680 x 580 | Concluido - % de avance = 100% |
| | Asentamiento 11 de setiembre | Capi'ivary | Esc. Bas Nº: 4648 - Emiliano R. Fernández | Aula Normal de 680 x 580 | Concluido - % de avance = 100% |
| | San Vicente Pancholo - Urbana | San Vicente pancholo | Colegio Nacional San José | Proyecto Polideportivo | Visita Técnica del Lugar para Emplazamiento del Complejo Cultural y Polideportivo |
| 07-08-20 | San Pedro de Y.M - Urbana | San Pedro de Y. Mandyju | Escuela Especial Divino Niño Jesus | Aula Normal de 680 x 580 | Mamposterias, Techo, Contrapiso, Revoques, colocacion de Aberturas concluidos - En ejecucion: Piso y Zócalo de granito - Instalación Eléctrica |
| 08-0920 | Union - Urbana | Unión | Col. Nal. José D. Portillo | Proyecto Polideportivo | Visita Técnica del Lugar para Emplazamiento del Complejo Cultural y Polideportivo |
| 27-08-20 | Bº Santa Barbara | San Estanislao | Centro Recreativo y Cultural "Santa Barbara" | Tinglado polideportivo | **Sin Actividad en zona de Obra** |

DIONISIO PANIAGUA GARCIA
Ingeniero Civil
Reg. MOPC Nº 3185

# INFORME DE GESTION

## DOCUMENTACION FOTOGRAFICA – AGOSTO 2020

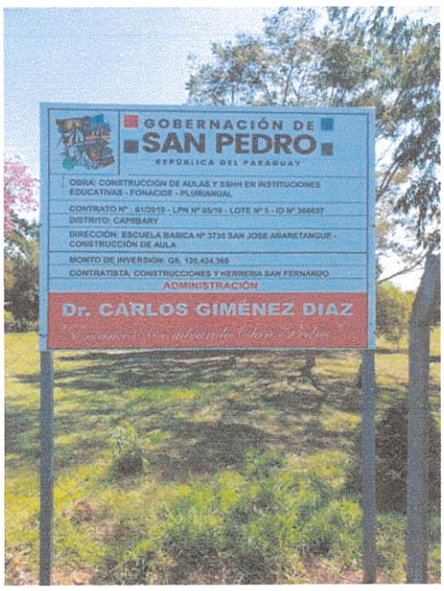

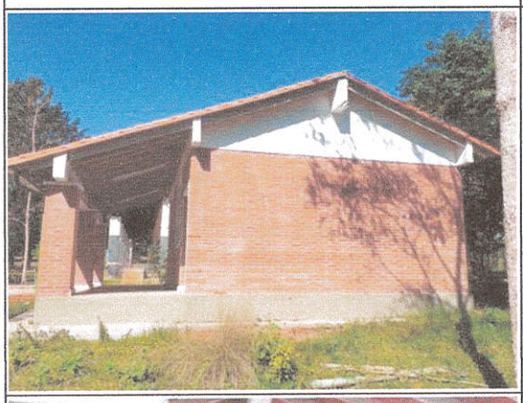

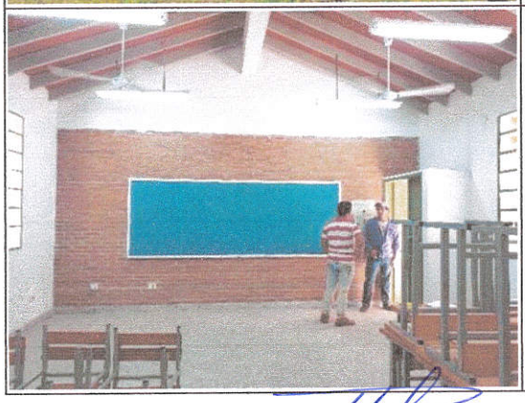

DIONISIO PANIAGUA GARCIA
Ingeniero Civil
Reg. MOPC Nº 3185

## INFORME DE GESTION

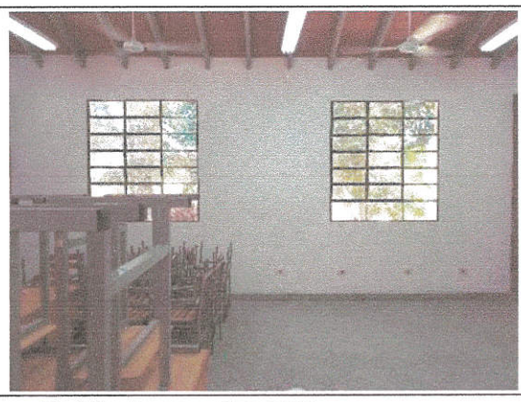

**Esc. Bas. 3735 "San José" – Compañía Añaretangue - Concluido**

DIONISIO PANIAGUA GARCIA
Ingeniero Civil
Reg. MOPC Nº 3185

## INFORME DE GESTION

**Esc. Bas. 4648 – Emiliano R. Fernández - Concluido**

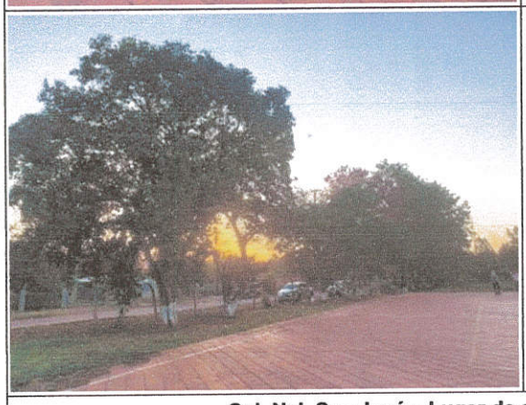

**Col. Nal. San José – Lugar de emplazamiento del futuro Complejo Polideportivo**

DIONISIO PANIAGUA GARCIA
Ingeniero Civil
Reg. MOPC Nº 3185

## INFORME DE GESTION

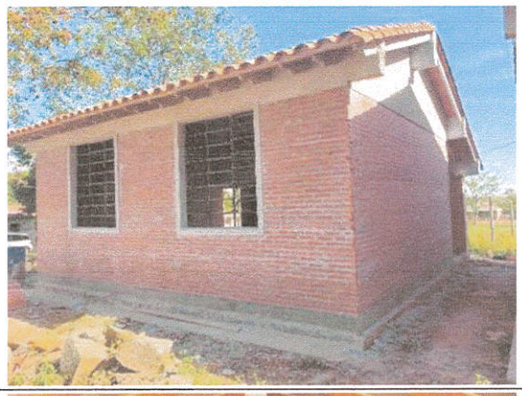

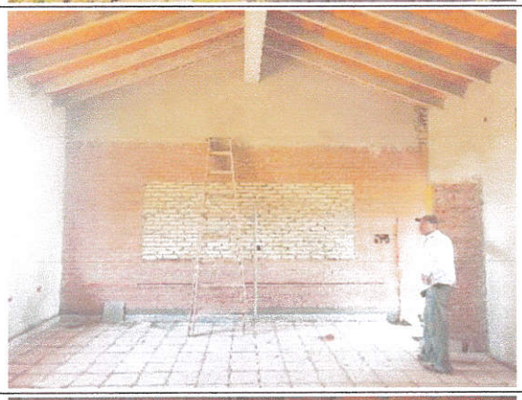

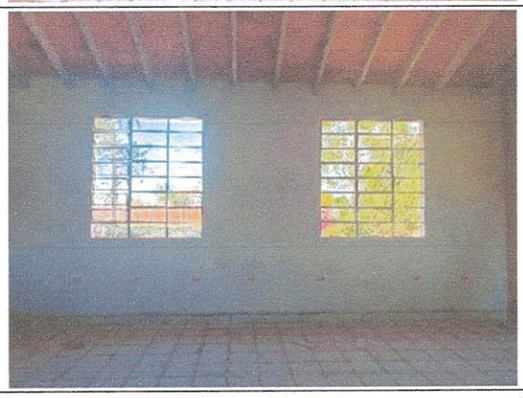

**Esc. Esp. Divino Niño Jesús – mamposterias, Techo, Revoques concluidos – Piso e Inst. Elétrica en ejecución**

DIONISIO PANIAGUA GARCIA
Ingeniero Civil
Reg. MOPC Nº 3185

## INFORME DE GESTION

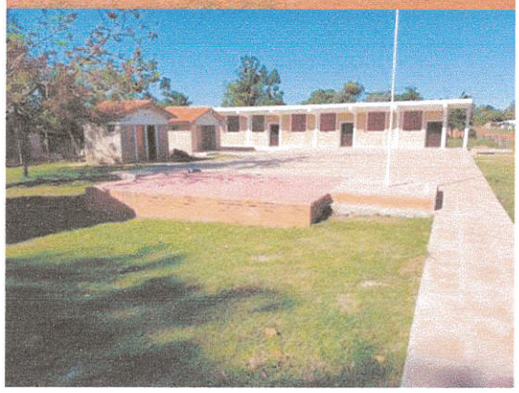

**Col. Nal. José D. Portillo – Unión**
**Visita Técnica del lugar de emplazamiento del Proyecto de Complejo Cultural y Polideportivo**

DIONISIO PANIAGUA GARCIA
Ingeniero Civil
Reg. MOPC Nº 3185

## INFORME DE GESTION

**Centro Recreativo Santa Bárbara – Sin actividad en la fecha**

## TRABAJOS EN GABINETE

### CERTIFICADOS

Fueron elaborados Certificados e informes de avances de las obras verificadas durante el mes.

### PROYECTOS

Fueron elaborados los proyectos ejecutivos para las construcciones de Aulas Pre Escolar, Aulas Normales, Aulas con Estructuras de HºAº y baños Sexados.

DIONISIO PANIAGUA GARCIA
Ingeniero Civil
Reg. MOPC Nº 3185

República del Paraguay
**Gobernación del II Departamento San Pedro**
Tel. (0342) 222 495 – E-mail: gobernacionsanpedro@yahoo.com
Gral. Díaz Nº847 e/Mcal. Estigarribia y Jóvenes por la Democracia

# INFORME DE GESTION

## AVANCE FINANCIERO – AGOSTO 2020

### CUADRO CONTROL AVANCE FINANCIERO - AGOSTO 2020

| CONTRATO NRO. | INSTITUCION BENEFICIARIA | DATOS DEL CONTRATO | | | | AVANCE FINANCIERO [%] | | | ANTICIPO | | DEVOLUCION DEL ANTICIPO | | | | | | | |
|---|---|---|---|---|---|---|---|---|---|---|---|---|---|---|---|---|---|---|
| | | CONTRATISTA | DESCRIPCION DE LAS OBRAS | MONTO DEL CONTRATO | | | | | | | ANTERIOR | | PRESENTE | | ACUMULADO | | SALDO | |
| | | | | PARCIAL | TOTAL | ANT. | PRES. | ACUM. | MONTO | % | MONTO | % | MONTO | % | MONTO | % | MONTO | % |
| 58 | Col. NaL. Santa Rosa del Aguaray | Ing. Miguel V Zarate MVZ | Aula Normal de 680 x 580 | 109.632.870 | 328.898.610 | 40,00% | | 40,00% | 21.926.574 | 20% | 21.926.574 | 100% | 0 | 0% | 21.926.574 | 100% | 0 | 0% |
| | Esc. Bas. Nº: 6441 - Tekombo'era | | Aula Normal de 680 x 580 | 109.632.870 | | 40,00% | | 40,00% | 21.926.574 | 20% | 21.926.574 | 100% | 0 | 0% | 21.926.574 | 100% | 0 | 0% |
| | Escuela Especial Divino Niño Jesus | | Aula Normal de 680 x 580 | 109.632.870 | | 40,00% | | 40,00% | 21.926.574 | 20% | 21.926.574 | 100% | 0 | 0% | 21.926.574 | 100% | 0 | 0% |
| 59 | Esc. Bas Nº: 4516 San José | Gloria Cantero CONSTRUCTORA DEL SUR | Aula Normal de 680 x 580 | 119.270.924 | 587.691.381 | 75,00% | | 75,00% | 23.854.185 | 20% | 23.854.185 | 100% | 0 | 0% | 23.854.185 | 100% | 0 | 0% |
| | Esc. Bas Nº: 6141 San Juan | | Aula Normal de 680 x 580 | 119.270.972 | | 75,00% | | 75,00% | 23.854.194 | 20% | 23.854.194 | 100% | 0 | 0% | 23.854.194 | 100% | 0 | 0% |
| | | | Aula Pre Escolar | 174.574.876 | | 75,00% | | 75,00% | 34.914.975 | 20% | 34.914.975 | 100% | 0 | 0% | 34.914.975 | 100% | 0 | 0% |
| | Esc. Bas Nº: 2544 Cnel. L. E. Centurion | | Aula Pre Escolar | 174.574.609 | | 75,00% | | 75,00% | 34.914.975 | 20% | 34.914.975 | 100% | 0 | 0% | 34.914.975 | 100% | 0 | 0% |
| 60 | Esc. Bas Nº: 657 Gral. B. Caballero | Fidel Melgarejo Ch. SAN LUCAS CONSTRUC. | Aula Normal de 680 x 580 | 102.207.600 | 515.186.500 | 75,00% | 25,00% | 100,00% | 20.441.520 | 20% | 20.441.520 | 100% | 0 | 0% | 20.441.520 | 100% | 0 | 0% |
| | Esc. Bas Nº: 2846 Virgen de Lourdes | | Aula Normal de 680 x 580 | 102.207.600 | | 75,00% | 25,00% | 100,00% | 20.441.520 | 20% | 20.441.520 | 100% | 0 | 0% | 20.441.520 | 100% | 0 | 0% |
| | Colegio Nacional San José | | Sanitario Sexado | 50.761.300 | | 75,00% | 25,00% | 100,00% | 10.152.260 | 20% | 10.152.260 | 100% | 0 | 0% | 10.152.260 | 100% | 0 | 0% |
| | Colegio Nacional San Luis | | Aula Normal de 680 x 580 | 103.053.200 | | 75,00% | 25,00% | 100,00% | 20.610.640 | 20% | 20.610.640 | 100% | 0 | 0% | 20.610.640 | 100% | 0 | 0% |
| | Colegio Nacional Naciente | | Aula Normal de 680 x 580 | 103.053.200 | | 75,00% | 25,00% | 100,00% | 20.610.640 | 20% | 20.610.640 | 100% | 0 | 0% | 20.610.640 | 100% | 0 | 0% |
| | Esc. Bas Nº: 658 - Agustin Barboza | | Sanitario Sexado | 53.903.600 | | 75,00% | 25,00% | 100,00% | 10.780.720 | 20% | 10.780.720 | 100% | 0 | 0% | 10.780.720 | 100% | 0 | 0% |
| 61 | Esc. Bas Nº: 4648 - E. R. Fernández | Feliciano Rojas B. CONSTRUC. Y HERRERIA SAN FERNANDO | Aula Normal de 680 x 580 | 120.475.632 | 416.900.000 | 100,00% | | 100,00% | 24.095.126 | 20% | 24.095.126 | 100% | 0 | 0% | 24.095.126 | 100% | 0 | 0% |
| | Esc. Bas Nº:3735 - San José | | Aula Normal de 680 x 580 | 120.424.368 | | 100,00% | | 100,00% | 24.084.874 | 20% | 24.084.874 | 100% | 0 | 0% | 24.084.874 | 100% | 0 | 0% |
| | Esc. Bas Nº: 446 - Dr. Roque Encina | | Aula Pre Escolar | 176.000.000 | | 100,00% | | 100,00% | 35.200.000 | 20% | 35.200.000 | 100% | 0 | 0% | 35.200.000 | 100% | 0 | 0% |
| 62 | Esc. Bas Nº: 7665 - San Estanislao | Facundo Correa EL FAVORITO | Aula Pre Escolar | 174.574.807 | 174.574.807 | 80,00% | | 80,00% | 34.914.961 | 20% | 34.914.961 | 100% | 0 | 0% | 34.914.961 | 100% | 0 | 0% |
| 63 | Esc. Bas Nº: 7446 - San Valentin | Mario Nuñez R. CONSTRUCTORA D&M | Aula Pre Escolar | 174.571.949 | 523.724.422 | 75,00% | | 75,00% | 34.914.390 | 20% | 34.914.390 | 100% | 0 | 0% | 34.914.390 | 100% | 0 | 0% |
| | Esc. Bas Nº: 497 - Virgen del Rosario | | Aula Pre Escolar | 174.571.949 | | 75,00% | | 75,00% | 34.914.390 | 20% | 34.914.390 | 100% | 0 | 0% | 34.914.390 | 100% | 0 | 0% |
| | Esc. Bas Nº: 1997 - San Agiustin | | Aula Pre Escolar | 174.580.524 | | 45,00% | | 45,00% | 34.916.105 | 20% | 34.916.105 | 100% | 0 | 0% | 34.916.105 | 100% | 0 | 0% |
| 64 | Esc. Bas Nº: 2711 - San Antonio | Luis T. Molinas LM CONSTRUCCIONES | Aula Pre Escolar | 176.338.170 | 705.352.673 | 100,00% | | 100,00% | 35.267.634 | 20% | 35.267.634 | 100% | 0 | 0% | 35.267.634 | 100% | 0 | 0% |
| | Esc. Bas Nº: 3874 - San José | | Aula Pre Escolar | 176.338.170 | | 100,00% | | 100,00% | 35.267.634 | 20% | 35.267.634 | 100% | 0 | 0% | 35.267.634 | 100% | 0 | 0% |
| | Esc. Bas Nº: 1676 - Cnel. J. F. López | | Aula Pre Escolar | 176.338.170 | | 100,00% | | 100,00% | 35.267.634 | 20% | 35.267.634 | 100% | 0 | 0% | 35.267.634 | 100% | 0 | 0% |
| | Esc. Bas Nº: 1677- San Antonio | | Aula Pre Escolar | 176.338.163 | | 100,00% | | 100,00% | 35.267.633 | 20% | 35.267.633 | 100% | 0 | 0% | 35.267.633 | 100% | 0 | 0% |
| 78 | Centro Rec. Comunitario S. Barbara | Carlos Ortiz O. TC CONSTRUCCIONES | Construccion de Tinglado | 328.434.600 | 328.434.600 | 30,00% | | 30,00% | 65.686.920 | 20% | 16.421.430 | 25% | 0 | 0% | 16.421.430 | 25% | 49.265.490 | 75% |
| 79 | Colegio Nacional Wilhelm Alligier | Fidel Melgarejo Ch. SAN LUCAS CONSTRUC. | Construccion de Tinglado | 499.320.000 | 499.320.000 | 45,00% | | 45,00% | 99.864.000 | 20% | 99.864.000 | 100% | 0 | 0% | 99.864.000 | 100% | 0 | 0% |
| 80 | Colegio Nacional Gral. F. I. Resquin | Christian Martinez CM GROUP | Construccion de Tinglado | 337.938.494 | 337.938.494 | 30,00% | | 30,00% | 67.587.699 | 20% | 16.918.894 | 25% | 0 | 0% | 16.918.894 | 25% | 50.668.805 | 75% |

FIN DEL INFORME

DIONISIO PANIAGUA GARCIA
Ingeniero Civil
Reg. MOPC Nº 3185