INFORME DE CONFORMIDAD F.O. Nº 07/2023

Dependencia solicitante	Dirección de Gabinete	
Fecha de conformidad por el servicio	16/08/23	
Proveedor del Servicio	D y D Arquitectura y Construcción S.R.L.	
Contrato MH N°	43/2021 "Refacción de edificios y oficinas para el Ministerio de Hacienda"	
Orden de Servicio N°	1057/2023	
Monto	Gs. 1.880.754 -	
Conformidad	X	Total
		Con Observaciones
Observación	Se da la conformidad, como administrador del contrato, teniendo en cuenta que el proveedor ha cumplido con la provisión del servicio.	

Arq. Lyda Valiente Fiscal de Obras-CRA/DA Ministerio de Hacienda **Arq. Juan Antonio Centurión** Fiscal de Obras-CRA/DA Ministerio de Hacienda	**Jorge González** Funcionario Dpto. de Servicios Generales – C.R.A.	**C.P. Sonia R. Rivas** Jefa del Dpto. de Servicios Generales Coordinación de Recursos Administrativos – D.A.
FIRMA FISCALES DE OBRAS	**FIRMA TECNICO ADMINISTRATIVO DEL CONTRATO**	**VºBº JEFA DPTO. DE SERVICIOS GENERALES**

MEMORANDO

M-FO-CRA N° 24/2023

A: C.P. Sonia Rivas – Jefa del Departamento de Servicios Generales.
DE: Arq. Lyda Valiente – Fiscal de Obras
Arq. Juan Centurión – Fiscal de Obras
REF: Recepción Provisoria de la Orden de Servicio N° 1057 Expdte. SIME N°84.641 /23
FECHA: 16/08/2022

Nos dirigimos a Ud., y por su intermedio a quien corresponda, con relación al CONTRATO N° 43/2021 "Refacción de edificios y oficinas para el Ministerio de Hacienda", a fin de remitir la conformidad a los trabajos ejecutados en el Gabinete del Ministerio de Hacienda - **Orden de Servicio N° 1057/2023**, según solicitud de Recepción Provisoria presentada por la empresa D y D Arquitectura y Construcción S.R.L. por Expediente SIME N 84.641/2023.

Se aclara que la fecha que se registra en el Acta de Recepción Provisoria, es debido al tiempo que el expediente ingresa en el Dpto. de Servicios Generales, por lo que se debe tener en cuenta la fecha de culminación registrada en el Libro de Obras.

Atentamente.

Arq. Juan Antonio Centurión
Fiscal de Obras-CRA/DA
Ministerio de Hacienda

Arq. Lyda Valiente
Fiscal de Obras-CRA/DA
Ministerio de Hacienda

MINISTERIO DE HACIENDA
DIRECCIÓN ADMINISTRATIVA DE RECURSOS ADMINISTRATIVOS
COORD. FISCALIA DE OBRAS
Dpto. de Servicios Generales

DIRECCIÓN ADMINISTRATIVA
COORDINACIÓN DE RECURSOS ADMINISTRATIVOS
DEPARTAMENTO DE SERVICIOS GENERALES

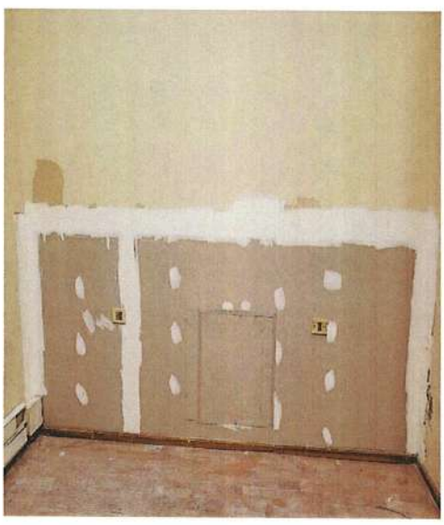

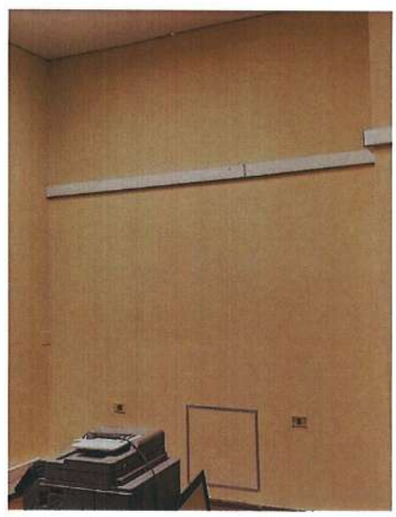

MINISTERIO DE HACIENDA
DIRECCIÓN ADMINISTRATIVA
DE RECURSOS ADMINISTRATIVOS
COORD. FISCALIA DE OBRAS
Dpto. de Servicios Generales

TETÃ VIRU MOHENDAPY
Motenondeha
Ministerio de HACIENDA

TETÃ REKUÁI
GOBIERNO NACIONAL

Paraguay de la gente

Dirección Administrativa
Coordinación de Recursos Administrativas
Departamento de Servicio Generales

A.I. FO-CRA. 17/2023

Acta de inicio de obra

En la ciudad de Asunción a los 19 días del mes de Julio de 2023, siendo las 08:00hs., el Arq. Gabriel Ramírez con CI N° 4.777.882 como representante de la empresa D y D Arquitectura y Construcción S.R.L. con RUC N° 80062328-2, domiciliada en la calle Eusebio Lillo 2566 c/ Emeterio Miranda, a quien se le adjudicó el Contrato N° 43/2021 "Refacción de edificios y oficinas para el Ministerio de Hacienda", y en representación del Ministerio de Hacienda los fiscales de obra la Arq. Lyda Valiente y el Arq. Juan Centurión, quienes se reúnen para dar Inicio a la Obra.

Los trabajos se ejecutarán en el Gabinete del Ministerio de Hacienda, según el presupuesto N° 50/2023 presentado por la Contratista.

Estos trabajos corresponden a la **Orden de Servicio N°1057**

Se expide el presente documentos en 3 copias a un sólo efecto y con un sólo tenor.

Arq. Lyda Valiente
Fiscal de Obras-CRA/DA
Ministerio de Hacienda

Arq. Juan Antonio Centurión
Fiscal de Obras-CRA/DA
Ministerio de Hacienda

Arq. Gabriel Ramírez
Ejecutivo de Obras
D y D Arquitectura y Construcción S.R.L.

MINISTERIO DE HACIENDA
DIRECCION ADMINISTRATIVA
COORD. DE RECURSOS ADMINISTRATIVOS
FISCALIA DE OBRAS
Dpto. de Servicios Generales
REPUBLICA DEL PARAGUAY
PAZ Y JUSTICIA

TETÃ VIRU MOHENDAPY
Motenondeha
Ministerio de HACIENDA

TETÃ REKUÁI
GOBIERNO NACIONAL

Paraguay de la gente

Dirección Administrativa
Coordinación de Recursos Administrativas
Departamento de Servicio Generales

Acta FO-CRA. 06/2023

Acta de Recepción Provisoria

En la ciudad de Asunción a los 16 días del mes de agosto de 2023, siendo las 15:00hs., el Arq. Gabriel Ramírez con CI N° 4.777.882 como representante de la empresa D y D Arquitectura y Construcción S.R.L. con RUC N° 80062328-2, domiciliada en la calle Eusebio Lillo 2566 c/ Emeterio Miranda, a quien se le adjudicó el Contrato N° 43/2021 "Refacción de edificios y oficinas para el Ministerio de Hacienda", y en representación del Ministerio de Hacienda los fiscales de obra Arq. Lyda Valiente y Arq. Juan Centurión, quienes se reúnen para la ***Recepción Provisoria de Obra.***

Los trabajos se ejecutaron en la Dirección de Gabinete del Ministerio de Hacienda, correspondiente a la **Orden de Servicio 1057/2023.**

OBS.

- SIME N° 84.641
- Se deberá considerar como fecha de finalización de los trabajos realizados lo asentado en el Libro de Obras.

Se expide el presente documentos en 3 copias a un solo efecto y con un solo tenor.

Arq. Lyda Valiente
Fiscal de Obras-CRA/DA
Ministerio de Hacienda

Arq. Juan Antonio Centurión
Fiscal de Obras-CRA/DA
Ministerio de Hacienda

Arq. Gabriel Ramírez
Ejecutivo de Obras
D y D Arquitectura y Construcción S.R.L.

MINISTERIO DE HACIENDA
DIRECCIÓN ADMINISTRATIVA DE RECURSOS ADMINISTRATIVOS
COORD. FISCALÍA DE OBRAS
Dpto. de Servicios Generales

TETÃ VIRU MOHENDAPY Morenondeha
Ministerio de HACIENDA

TETÃ REKUÁI
GOBIERNO NACIONAL

Paraguay de la gente

LIBRO DE OBRAS

MINISTERIO DE HACIENDA

LICITACIÓN PÚBLICA NACIONAL Nº 07/2021

Nombre del Contrato: "REFACCIONES DE EDIFICIOS Y OFICINAS DEL MINISTERIO DE HACIENDA PLURIANUAL". ID: 393.031

Nº 0000143

Contratista: *D Y D ARQUITECTURA Y CONSTRUCCIÓN S.R.L.*

Contrato: *MH Nº 43/2021*

Dependencia: GUARDERÍA - GABINETE MINISTRO

Orden de Servicio Nº: 1057, 872, 877

Fecha: 19 DE JULIO 2023 Hora:

Tiempo: Bueno: ☐ Humedo: ☐ Lluvioso: ☐

OS 1057: INICIO LA ORDEN CON LOS TRABAJOS DE DESMONTE DE ZOCALO DE MADERA Y LA DEMOLICIÓN DE LA PARED DE DURLOCK QUE POSTERIORMENTE SE PROCEDE AL CIERRE CON MATERIAL NUEVO YA QUE NO SE OBSERVA PERDIDA ALGUNA A LAS 8:00 HS CONTINUAN LOS TRABAJOS DE LAS ORDENES 872 Y 875

Arq. Lyda Valiente
Fiscal de Obras - CRA/DA
Ministerio de Hacienda

Arq. Juan Antonio Centurión
Fiscal de Obras - CRA/DA
Ministerio de Hacienda

MINISTERIO DE HACIENDA
DIRECCIÓN ADMINISTRATIVA DE RECURSOS ADMINISTRATIVOS
COORD. FISCALÍA DE OBRAS
Dpto. de Servicios Generales
PAZ Y JUSTICIA

Gabriel Ramírez
Residente/Responsable
Firma - Aclaración

Firma Fiscal
Firma - Aclaración

Artes Gráficas Melar
HAB. Nº 1006 Artes Gráficas Melar de José T. Cáceres RUC: 1682048 - 7 e-mail:graficamelar@gmail.com
1 Block. 50x3 del 0101 al 0150 - 11/2022 - Tte. 1º Vicente Barrios c/ Gervasio Leon Tel.: 75 19 30 / Cel.: 0971 535 528

Original: (Blanco) Fiscal de Obras
Duplicado: (Rosado) Contratista
Triplicado: (Celeste) Obra

TETÃ VIRU MOHENDAPY Moronondeha
Ministerio de HACIENDA

TETÃ REKUÁI
GOBIERNO NACIONAL

Paraguay de la gente

LIBRO DE OBRAS

MINISTERIO DE HACIENDA

LICITACIÓN PÚBLICA NACIONAL Nº 07/2021

Nombre del Contrato: "REFACCIONES DE EDIFICIOS Y OFICINAS DEL MINISTERIO DE HACIENDA PLURIANUAL". ID: 393.031

Nº 0000145

Contratista: *D Y D ARQUITECTURA Y CONSTRUCCIÓN S.R.L.*	**Contrato:** *MH Nº 43/2021*
Dependencia	Orden de Servicio Nº: 861; 1057
GUARDERIAS - GABINETE DEL MINISTRO	Fecha: 22 DE JULIO 2023 Hora:

Tiempo: Bueno: ☐ Humedo: ☐ Lluvioso: ☐

OS 861: INICIAN LOS TRABAJOS DE ESTA ORDEN CON LA DEMOLISION DE REVESTIDO DE MADERA EN LA SALA 2 A LAS 8:00 HS.

OS 1057: SE FINALIZA ESTA ORDEN DE TRABAJO CON EL LIJADO DEL ENDUIDO DE LAS PAREDES Y SU POSTERIOR PINTURA. SIENDO LAS 17:00 HS.

Arq. Lyda Valiente
Fiscal de Obras - CRA/DA
Ministerio de Hacienda

Arq. Juan Antonio Centurión
Fiscal de Obras - CRA/DA
Ministerio de Hacienda

MINISTERIO DE HACIENDA
DIRECCIÓN ADMINISTRATIVA DE RECURSOS ADMINISTRATIVOS
COORD. FISCALIA DE OBRAS
Dpto. de Servicios Generales
REPUBLICA DEL PARAGUAY PAZ Y JUSTICIA

Gabriel Ramírez, Residente/Responsable Firma - Aclaración	..... Firma Fiscal Firma - Aclaración

Artes Gráficos Melar
HAB. Nº 1006 Artes Gráficas Melar de José T. Cáceres RUC: 1682048 - 7 e-mail:graficamelar@gmail.com
1 Block. 50x3 del 0101 al 0150 - 11/2022 - Tte. 1º Vicente Barrios c/ Gervasio Leon Tel.: 75 19 30 / Cel.: 0971 535 528

Original: (Blanco) Fiscal de Obras
Duplicado: (Rosado) Contratista
Triplicado: (Celeste) Obra

TETÃ VIRU MOHENDAPY
MINISTERIO DE HACIENDA

MINISTERIO DE HACIENDA
ORDEN DE SERVICIO 1057/2023
Fecha de Emisión 14/07/2023 - ORIGINAL

TETÃ REKUÁI GOBIERNO NACIONAL

CONTRATO NRO. 43/2021 - REFACCION DE EDIFICIOS Y OFICINAS PARA EL MINISTERIO DE HACIENDA			
PROVEEDOR	D Y D ARQUITECTURA Y CONSTRUCCION S.R.L.	RUC	80062328-2
DIRECCION	EUSEBIO LILLO 7566 C/ EMETERIO MIRANDA		
TELEFONO / E-MAIL	0994 749 969 / dydsrl.ac@gmail.com		

Estimaremos se sirva (n) proveer los materiales mas abajo descriptos, según contrato Nro. 43/2021.-

SOLICITANTE	MINISTERIO DE HACIENDA	CDP	424/2023
LUGAR DE ENTREGA	MINISTERIO DE HACIENDA	PAC	393031
PLAZO DE ENTREGA		CC	LP-12006-21-208945
MODALIDAD	Licitación Pública Nacional		

DIRECCION ADMINISTRATIVA

Cant.	Cant. (Letras)	Descripción del/los Bienes y/o Servicios	Unid. Medida	Presentación	valor Unit.	Total
23	VEINTITRES	ZÓCALOS. Demolición de zócalos calcáreos, graníticos, cerámicos, madera	UNIDAD	----------	7.080	162.840
23	VEINTITRES	ZÓCALOS. Zócalo de madera	UNIDAD	----------	27.596	634.708
23	VEINTITRES	ZÓCALOS. Mano de obra de zócalo de madera	UNIDAD	----------	15.750	362.250
3,84	TRES CON OCHENTA Y CUATRO	ALBAÑILERÍA. Mampostería tipo yeso tabique de 0,10 a una cara de placa simple	UNIDAD	----------	123.349	473.660
3,84	TRES CON OCHENTA Y CUATRO	ALBAÑILERÍA. Mano de obra de mampostería tipo yeso tabique de 0,10 a una cara de placa simple	UNIDAD	----------	64.400	247.296
		TOTAL				1.880.754

SON GUARANÍES: UN MILLON OCHOCIENTOS OCHENTA MIL SETECIENTOS CINCUENTA Y CUATRO.-

OBSERVACION: EXP. SIME N° 76621/23_ MEMORANDUM MH/DA/CRA/DSG N° 187/23_ INFORME DE VERIFICACION N° 50/23_ MEMORANDUM M/FO/CRA N° 20/2023._

ELABORADO POR	REVISADO POR	DPTO. PROCESOS UOC	COORDINACION U.O.C.	PRESUPUESTO
Miriam Zelaya Gonzalez Jurídico Analista de Procesos Dpto. Procesos - CUOC - MH	LIC. MARIA LÁZARIS Técnico Analista de Procesos Dpto. de Procesos - CUOC - MH	Lic. Romina Cabral Jefa Dpto. Procesos Dpto. Procesos - CUOC - MH	ABOG. ANDRÉS SORIA Coordinador Coord. Unidad Operativa de Contratación	

CONTRATO MINISTERIO DE HACIENDA

DyD Arquitectura y Construccion SRL

PLANILLA DE COMPUTO

REFACCION DE EDIFICIOS Y OFICINAS PARA EL MINISTERIO DE HACIENDA

MONTO MINIMO 600.000.000 **MONTO MAXIMO 1.200.000.000**

ORDEN DE SERVICIO N° 1057/2023

FECHA DE TERMINO DE OS: 22/07/2023

DATOS DE CONTRATO				CERTIFICADO	
ÍTEM	DESCRIPCIÓN	UNIDAD	PRECIO UNITARIO	CANT. EJECUTADA	MONTO EJECUTADO
-	GABINETE	-	-	-	
8.1	Demolición de zócalos calcáreos, graníticos, cerámicos, madera	ML	7.080	23,00	162.840
8.14	Zócalo de madera	ML	27.596	23,00	634.708
8.15	Mano de obra de zócalo de madera	ML	15.750	23,00	362.250
-	JEFA DE GABINETE	-	-	-	-
1.25	Mampostería tipo yeso tabique de 0,10 a una cara de placa simple	MTS2	123.349	3,84	473.660
1.26	Mano de obra de mampostería tipo yeso tabique de 0,10 a una cara de placa simple	MTS2	64.400	3,84	247.296
			TOTAL		1.880.754

Son guaranies: Guaranies, un millon, ochocientos ochenta mil, setecientos cincuenta y cuatro.-

arquitectura construcción S.r.l.

Dardo Gonzalez

Fecha de certificación: 31/07/2023

Fiscal de Obras
Arq Juan Centurion
Ministerio de Hacienda

Fiscal de Obras
Arq Lyda Valiente
Ministerio de Hacienda

Fecha de aprobacion de certificado: 16/08/2023

MINISTERIO DE HACIENDA
DIRECCIÓN ADMINISTRATIVA
DE RECURSOS ADMINISTRATIVOS
COORD. FISCALIA DE OBRAS
Dpto. de Servicios Generales