MINISTERIO DE LA NIÑEZ Y LA ADOLESCENCIA PARAGUAY | PARAGUÁI MITÃ, MITÃKUÑA HA MITÃRUSU MOTENONDEHA

GOBIERNO DEL PARAGUAY | PARAGUÁI REKUÁI

INFORME TÉCNICO DE RECEPCIÓN Nº 24/2024

En la ciudad de Asunción a los **3** del mes de **MAYO** de año **2024**

se realiza la verificación del móvil marca **RENAULT** modelo **DUSTER**

con chapa **AALI 601** el cual fue remitido al Taller GILCOPAR S.R.L. para los servicios de mantenimiento y/o reparaciones varias conforme con el Contrato MINNA Nº 18/2023

según Ordenes de Servicios Nº **328**

Doy constancia de que todo lo detallado en la/s Ordenes de Servicio fueron realizados y sustituidos los repuestos detallados.

OBSERVACIONES:

Se verifica que los trabajos realizados se encuentran en optimas condiciones.---

Es mi informe.

MIGUEL SAMANIEGO
Técnico mecánico
Dpto. de Transporte

GILCOPAR

nqa. ISO 9001 Certificado Gestión de la Calidad

ACTA DE ENTREGA DE VEHICULO

FECHA: 03 MAYO 2024 **O.T.:** 2726020

Por medio de la presente, se hace entrega del siguiente vehículo:

MARCA: RENAULT

MODELO: DUSTER

MOVIL Nº: -

CHAPA Nº: AALI601

CHASIS: 93YHJD209NJ109594

PROPIETARIO: MINISTERIO DE LA NIÑEZ Y LA ADOLESCENCIA

KILOMETRAJE: 103195

COMBUSTIBLE:

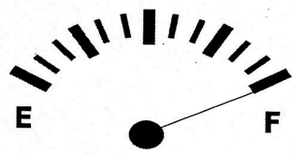

CONTRATO: 18/2023

El mismo se encuentra en buenas condiciones, debidamente reparado y con todos sus accesorios.
Los trabajos realizados coinciden fehacientemiente con la descripción realizada en la Orden de Trabajo o Servicio emitida por el Cliente.
Dando fe de lo mencionado y en prueba de conformidad, se procede a la firma al pie del Acta en dos copias originales.

Obs. :

FIRMA:

ACLARACION: ALEJANDRO EMANUEL GARCIA GALEANO

03/05/24
Roberto Aquino
Jefe
Departamento de Transporte
MINNA

Recepción
Gilco Par S.R.L.

(+595) 21 604 195
(+595) 21 607 921
Eusebio Ayala 2963
Asunción - Paraguay
administracion@gilcopar.com
www.gilcopar.com