GOBERNACIÓN DEL XIII DEPARTAMENTO
AMAMBAY
Adm. Ronald Enrique Acevedo Quevedo

Vamos para adelante

Nº: 62/2021

ORDEN DE SERVICIO

Institución (2): **Gobierno Departamental de Amambay**
Repartición (3): **Secretaria General de Administracion y Finanzas**
Dependencia (4):
Empresa (8): **FELIX GOMEZ CORONEL**

Dirección (5): 14 de mayo Nº255
Pedido Interno Nº (6):
Fecha (7) : 29/09/2021
RUC (9): 864591-4

ID del Llamado (10) 388671

Descripción del Llamado (11) CONCURSO DE OFERTA

CONTRATACION DE SERVICIOS DE ELABORACION DE PROYECTOS Y FISCALIZACION DE OBRAS- AD REFERENDUM - PLURIANUAL 2021

De acuerdo al Contrato Nro. 02/2021
sírvase en proveer lo siguiente
servicio.

NOTA a) La presente orden caduca automáticamente si no se cumple sus términos y condiciones, dando lugar a las sanciones previstas en la Ley 2051/03 por incumplimiento y/o en el contrato correspondiente
b) Esta Orden deberá ser adjunta a la correspondiente factura , una vez entregado el bien adquirido o prestado el servicio contratado.
c) Multa por incumplimiento: Si el Proveedor no cumple con la entrega de cualesquiera de los bienes o la prestación del servicio en el periodo establecido en el PBC, el Cronograma de Entrega y/o presente Orden, la Contratante, sin prejuicio del ejercicio de otros recursos deducirá del precio estipulado, la multa prevista en el contrato (Art. 37 i Ley Nº 2051/03)

(12) ÍTEM	(13) Descripción de los servicios	DESCRIPCIÓN (servicios)- MARCA (bienes) (14)	CANTIDAD (15)	PRECIO UNITARIO (16)	IMPORTE (17)
1	Contratacion de Servicios de Elaboracion de Proyectos y Fiscalizacion de Obras	Fiscalizacion de Obras	1	8.727.272	8.727.272
Total					8.727.272

(18) SON GUARANÍES: - **OCHO MILLONES SETECIENTOS VEINTISIETE MIL DOSCIENTOS SETENTA Y DOS.----------**

PLAZO DE ENTREGA Y/O CUMPLIMIENTO (19): Según Cronograma de Entrega de la Carta de Invit.

LUGAR DE ENTREGA (20): 14 de mayo Nro. 255 e/ Carlos Antonio López y Tte. Herrero

FORMA DE PAGO (21): **Crédito**

Atilio Raúl Rojas Nieddermeyer
Secretario Gral. de Administracion y Finanzas
XIII Dpto. Amambay

FIRMA SECRETARIO GRAL. DE ADM. Y FINANZAS (22)

Lic. Claudia R. Gaona de Espinola
Directora UOC
XIII Dpto. Amambay

FIRMA DIRECTORA UOC (23)

Ronald Enrique Acevedo Quevedo
GOBERNADOR
XIII Dpto. Amambay

FIRMA ORDENADOR (24)

IMPUTACIÓN PRESUPUESTARIA (25): **266**

SERVICIO DE ELABORACION DE PROYECTOS Y FISCALIZACION DE OBRAS- AD REFERENDUM - PLURIANUAL 2021

FIRMA DEL OFERENTE ADJUDICADO (26)

ING. CIVIL FELIX GOMEZ CORONEL
REG. PROF M.O.C.P 2478
Fecha: 29/09/2021
FISCALIZACION DE OBRAS
GOBERNACIÓN DE AMAMBAY

Lic. Mirna M. Castillo Riquelme E.
Auditora
Gobernación de Amambay

AUDITOR INTERNO (27)

INGENIERO CIVIL FELIX GOMEZ CORONEL
PROYECTOS - CONSTRUCCIONES - TASACIÓN DE INMUEBLES URBANOS Y RURALES
Teléfonos: (0336) 270 756 / (0971) 558 859 / (067) 9952-4134 Br.
Lomas Valentinas esq. Gral. Diaz Nº 1210 - Bº Guaraní
Pedro Juan Caballero - Paraguay

Pedro Juan Caballero, 29 de Setiembre 2021

Señor:

Lic. Ronald Enrique Acevedo Q.

Gobernador del XIII Departamento de Amambay.

E. S. D.

Me dirijo a Ud. Con el objeto de presentar la Factura de N° 322, con el monto de G$: 8.727.272.- (Ocho millones setecientos veinte y siete mil doscientos setenta y dos guaraníes), correspondiente al contrato N° 02/2021 referente a los servicios de Proyectos y Fiscalización de las obras de dicha Institución, y por la cual solicito el pago correspondiente por mis honorarios profesionales, mes agosto 2021.

Esperando una respuesta favorable a lo solicitado le saludo muy cordialmente,

Félix Gómez Coronel
Ing. Civil Reg Prof. N° 2.478
Contratista del Gobierno Departamental

ING. CIVIL FELIX GOMEZ CORONEL
REG. PROF M.O.C.P 2478
FISCAL DE OBRAS
GOBERNACIÓN DE AMAMBAY

Gobierno XIII Dpto. Amambay
Mesa de Entrada
Exp. Nº 1929
Fecha: 30 .09 - 21
Hora: 10:25
Recibido por: Graciela

INGENIERO CIVIL FELIX GOMEZ CORONEL

PROYECTOS - CONSTRUCCIONES - TASACIÓN DE INMUEBLES URBANOS Y RURALES

Teléfonos: (0336) 270 756 / (0971) 558 859 / (067) 9952-4134 Br.

Lomas Valentinas esq. Gral. Diaz Nº 1210 - Bº Guaraní

Pedro Juan Caballero - Paraguay

INFORME A LA GOBERNACIÓN DE AMAMBAY

Para: Lic. Carlos Ortiz, Secretario de Obras de la Gobernación de Amambay

Obras: Pavimento Tipo empedrado en el Distrito de Capitan Bado – Contrato Nº 17/2021

Informe de: Ing Civil Felix Gomez Coronel – Fiscal de Obras – Mes de Julio

EMPEDRADO EN CAPITAN BADO - CONTRATO Nº 17/2021

En este distrito se está ejecutando las obras de pavimento tipo empedrado que servirá para unificar con otras calles empedradas los trabajos que se está realizando son:

- Aperturas de la cajería con la motoniveladora
- Marcación
- Nivelación
- Colchón de arena
- Colocación de las piedras
- Colocación de los cordones
- Compactación

Obs: Avance de las obras 300,00 ml

Es mi informe,

Ing. Civil Felix Gomez Coronel

Fiscal de Obras

ING. CIVIL FELIX GOMEZ CORONEL
REG. PROF. M.O.C.P 2478
FISCAL DE OBRAS
GOBERNACIÓN DE AMAMBAY

Fecha 29/09/2021

INGENIERO CIVIL FELIX GOMEZ CORONEL
PROYECTOS - CONSTRUCCIONES - TASACIÓN DE INMUEBLES URBANOS Y RURALES
Teléfonos: (0336) 270 756 / (0971) 558 859 / (067) 9952-4134 Br.
Lomas Valentinas esq. Gral. Diaz Nº 1210 - Bº Guaraní
Pedro Juan Caballero - Paraguay

EMPEDRADO CAPITAN BADO

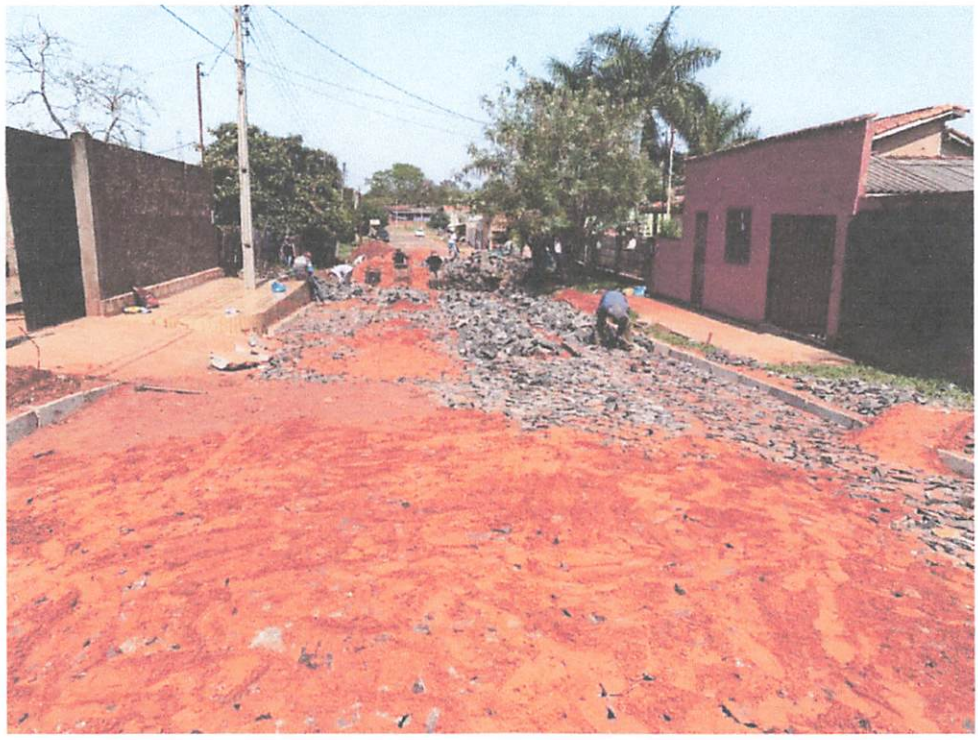

ING. CIVIL FELIX GOMEZ CORONEL
REG. PROF M.O.C.P 2478
FISCAL DE OBRAS
GOBERNACIÓN DE AMAMBAY

INGENIERO CIVIL FELIX GOMEZ CORONEL

PROYECTOS - CONSTRUCCIONES - TASACIÓN DE INMUEBLES URBANOS Y RURALES

Teléfonos: (0336) 270 756 / (0971) 558 859 / (067) 9952-4134 Br.

Lomas Valentinas esq. Gral. Diaz Nº 1210 - Bº Guaraní

Pedro Juan Caballero - Paraguay

ING. CIVIL FELIX GOMEZ CORONEL
REG. PROF. M.O.C.P 2478
FISCAL DE OBRAS
GOBERNACIÓN DE AMAMBAY

INGENIERO CIVIL FELIX GOMEZ CORONEL

PROYECTOS - CONSTRUCCIONES - TASACIÓN DE INMUEBLES URBANOS Y RURALES

Teléfonos: (0336) 270 756 / (0971) 558 859 / (067) 9952-4134 Br.

Lomas Valentinas esq. Gral. Diaz Nº 1210 - Bº Guaraní

Pedro Juan Caballero - Paraguay

INFORME A LA GOBERNACIÓN DE AMAMBAY

Para: Lic. Carlos Ortiz, Secretario de Obras de la Gobernación de Amambay

Obras: Pavimento Tipo adoquinado en el Distrito de Bella Vista – Contrato Nº 16/2021

Informe de: Ing Civil Felix Gomez Coronel – Fiscal de Obras – Mes de agosto 2021

ADOQUINADO EN BELLA VISTA - CONTRATO Nº 16/2021

En este distrito se está ejecutando las obras de pavimento tipo adoquinado que servirá para unificar con otras calles adoquinados los trabajos que se está realizando son:

- Aperturas de la cajería con la motoniveladora
- Marcación
- Nivelación
- Colchón de arena
- Colocación de adoquines
- Colocación de los cordones
- Compactación

Es mi informe,

Ing. Civil Felix Gomez Coronel

Fiscal de Obras

ING. CIVIL FELIX GOMEZ CORONEL
REG. PROF M.O.C.P 247?
FISCAL DE OBRAS
GOBERNACIÓN DE AMAMBAY

Fecha 29/09/2021

INGENIERO CIVIL FELIX GOMEZ CORONEL

PROYECTOS - CONSTRUCCIONES - TASACIÓN DE INMUEBLES URBANOS Y RURALES

Teléfonos: (0336) 270 756 / (0971) 558 859 / (067) 9952-4134 Br.

Lomas Valentinas esq. Gral. Diaz Nº 1210 - Bº Guaraní

Pedro Juan Caballero - Paraguay

ADOQUINADO DE BELLA VISTA

ING. CIVIL FELIX GOMEZ CORONEL
REG. PROF. M.O.C.P 2474
FISCAL DE OBRAS
GOBERNACIÓN DE AMAMBAY

INGENIERO CIVIL FELIX GOMEZ CORONEL

PROYECTOS - CONSTRUCCIONES - TASACIÓN DE INMUEBLES URBANOS Y RURALES

Teléfonos: (0336) 270 756 / (0971) 558 859 / (067) 9952-4134 Br.

Lomas Valentinas esq. Gral. Diaz Nº 1210 - Bº Guaraní

Pedro Juan Caballero - Paraguay

ING. CIVIL FELIX GOMEZ CORONEL
REG. PROF. M.O.C.P 2478
FISCAL DE OBRAS
GOBERNACIÓN DE AMAMBAY

INGENIERO CIVIL FELIX GOMEZ CORONEL

PROYECTOS - CONSTRUCCIONES - TASACIÓN DE INMUEBLES URBANOS Y RURALES

Teléfonos: (0336) 270 756 / (0971) 558 859 / (067) 9952-4134 Br.

Lomas Valentinas esq. Gral. Diaz Nº 1210 - Bº Guaraní

Pedro Juan Caballero - Paraguay

INFORME A LA GOBERNACIÓN DE AMAMBAY

Para: Lic. Carlos Ortiz, Secretario de Obras de la Gobernación de Amambay

Obras: Pavimento Tipo empedrado en el Distrito de Karapai – Contrato Nº 17/2021

Informe de: Ing Civil Felix Gomez Coronel – Fiscal de Obras – Mes de Julio

EMPEDRADO EN KARAPAI - CONTRATO Nº 17/2021

En este distrito se está ejecutando las obras de pavimento tipo empedrado que servirá para unificar con otras calles empedradas los trabajos que se está realizando son:

- Aperturas de la cajería con la motoniveladora
- Marcación
- Nivelación
- Colchón de arena
- Colocación de las piedras
- Colocación de los cordones
- Compactación

Es mi informe,

Ing. Civil Felix Gomez Coronel

Fiscal de Obras

CIVIL FELIX GOMEZ CORONEL
FG PROF M.O.C.P 2478
FISCAL DE OBRAS
GOBERNACIÓN DE AMAMBAY

Fecha 29/09/2021

INGENIERO CIVIL FELIX GOMEZ CORONEL

PROYECTOS - CONSTRUCCIONES - TASACIÓN DE INMUEBLES URBANOS Y RURALES

Teléfonos: (0336) 270 756 / (0971) 558 859 / (067) 9952-4134 Br.

Lomas Valentinas esq. Gral. Diaz Nº 1210 - Bº Guaraní

Pedro Juan Caballero - Paraguay

EMPEDRADO KARAPAI

Ing. CIVIL FELIX GOMEZ CORONEL
REG. PROF. M.O.C.P 247P
FISCAL DE OBRAS
GOBERNACIÓN DE AMAMBAY

INGENIERO CIVIL FELIX GOMEZ CORONEL

PROYECTOS - CONSTRUCCIONES - TASACIÓN DE INMUEBLES URBANOS Y RURALES

Teléfonos: (0336) 270 756 / (0971) 558 859 / (067) 9952-4134 Br.

Lomas Valentinas esq. Gral. Diaz Nº 1210 - Bº Guaraní

Pedro Juan Caballero - Paraguay

CIVIL FELIX GOMEZ CORONEL
PROF. M.O.C.P 2478
FISCAL DE OBRAS
GOBERNACIÓN DE AMAMBAY