GOBERNACION DEL ÑEEMBUCU
Fiscalización de las obras civiles del Departamento
RIPIO PILAR – HUMAITÁ – PASO DE PATRIA

INFORME DE FISCALIZACIÓN

Fecha: 20 de abril de 2020

1. ANTECEDENTES

Contratante	Gobernación del Ñeembucú LPN Nº 05/2019 – ID 367.394 "Pavimentos enripiados en el Departamento de Ñeembucú (Plurianual) – Gobierno Departamental de Ñeembucú".
Contratista	BGF CONSTRUCTORA S.A.
Monto del Contrato	G. 38.493.427.100.-
Fiscal de obra	Arq. Carlos Solano Rehnfeldt Riestra
Matrícula Nº	1.117 (Pilar – Ñeembucú)
Fecha de Inicio de Obras	16 de setiembre de 2019.
Plazo de Ejecución	24 meses (16 de setiembre de 2019 a 16 de setiembre de 2021)
Estado actual	En ejecución.

CARLOS SOLANO REHNFELDT
ARQUITECTO - FISCAL DE OBRA
PAT. 1117 - PILAR
GOBERNACION ÑEEMBUCU

2. ACTIVIDADES DE LA CONTRATISTA

Avance de obra por ítems en porcentajes:

1. PAVIMENTOS ENRIPIADOS EN ÑEEMBUCÚ	%
1. Desbroce y Despeje	72,73 %
2. Remoción de Estructuras Existentes	40,00 %
3. Excavación no Clasificada	67,70 %
4. Excavación de bolsones	55,81 %
5. Excavación de zanjas de Drenaje	46,94 %
6. Terraplenes	55,93 %
7. Pavimento tipo enripiado	32,88 %
8. Alcantarilla Tubular Simple de HºAº D=0,80m	64,55 %
9. Cabeceras para alcantarillas Tubulares	56,20 %
10.Construcción de Alambrado	00,00 %
11.Traslado de Alambrado	00,00 %
12.Señalización Vertical	00,00 %
13.Empastado de taludes	00,00 %
14.Reparación de puentes de madera	00,00 %
15.Puente de H°A°	66,67 %
16.Movilización	100,00 %

De los ítems indicados cabe indicar que todos se están ejecutando con normalidad de acuerdo a Planos y Especificaciones Técnicas y de acuerdo a los Certificado Nº 2 al 7 presentados por la Empresa Contratista.

Se observa la colocación de carteles preventivos en los Sectores de trabajo.

3. ACTIVIDADES DE LA FISCALIZACIÓN

3.1 Visita a la Obra.
3.2 Verificación de los trabajos generales.
3.3 Verificación de dimensiones, volumen, materiales según esp. técnicas.
3.4 Llenado del Libro de Obras.
3.5 Revisión del Perfil longitudinal y transversal.
3.6 Verificación de la colocación de alcantarillas y empastado.

4. CERTIFICADOS

La Empresa ha presentado los siguientes certificados, a los que esta fiscalización ha dado su correspondiente aprobación:

Certificado de Obras Nº 2, correspondiente al mes de octubre de 2019, por un monto de G. 2.761.369.200, equivalente al 07,17 % del total de las obras.

Certificado de Obras Nº 3, correspondiente al mes de noviembre de 2019, por un monto de G. 3.343.761.000, equivalente al 07,91 % del total de las obras.

Certificado de Obras Nº 4, correspondiente al mes de diciembre de 2019, por un monto de G. 2.715.098.025, equivalente al 07,15 % del total de las obras.

CARLOS SOLANO REHNFELDT
ARQUITECTO - FISCAL DE OBRAS
PAT. 1117 - PILAR
GOBERNACION ÑEEMBUCU

Certificado de Obras Nº 5, correspondiente al mes de enero de 2020, por un monto de G. 1.277.730.000, equivalente al 03,32 % del total de las obras.

Certificado de Obras Nº 6, correspondiente al mes de febrero de 2020, por un monto de G. 1.473.704.000, equivalente al 03,83 % del total de las obras.

Certificado de Obras Nº 7, correspondiente al mes de marzo de 2020, por un monto de G. 3.418.232.800, equivalente al 08,88 % del total de las obras.

El avance general de la obra está en el orden del 47,79 % aproximadamente.

5. EVENTOS COMPENSABLES

La Contratista no ha presentado ningún pedido por eventos compensables, sin embargo existen restricciones sanitarias por pandemia de COVID 19, que pueden afectar al cronograma de obras.

No obstante lo indicado en el párrafo anterior, la obra no se detuvo y avanzó de acuerdo al cronograma previsto, antes de la pandemia y cuarentena sanitaria.

6. REGISTRO FOTOGRÁFICO

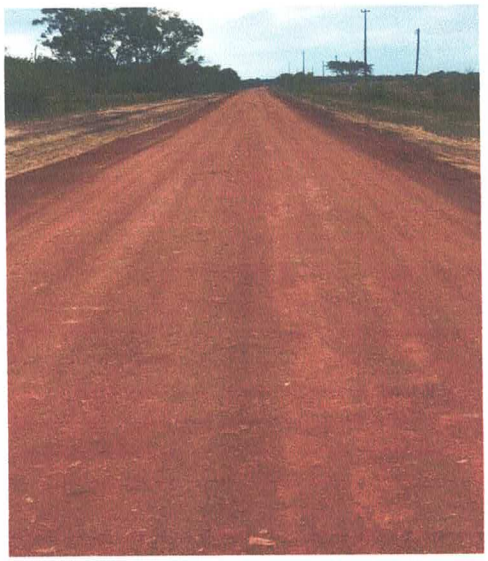

CUNETEADO Y TERMINACIÓN PASO TRAMO YATAITY – PASO PINDÓ

CARLOS SOLANO REHNFELDT
ARQUITECTO - FISCAL DE OBRAS
PAT. 1117 - PILAR
GOBERNACION ÑEEMBUCU

CARGA DE TERRAPLEN Y COMPACTACIÓN RIPIO TRAMO YATAITY – PASO PINDÓ

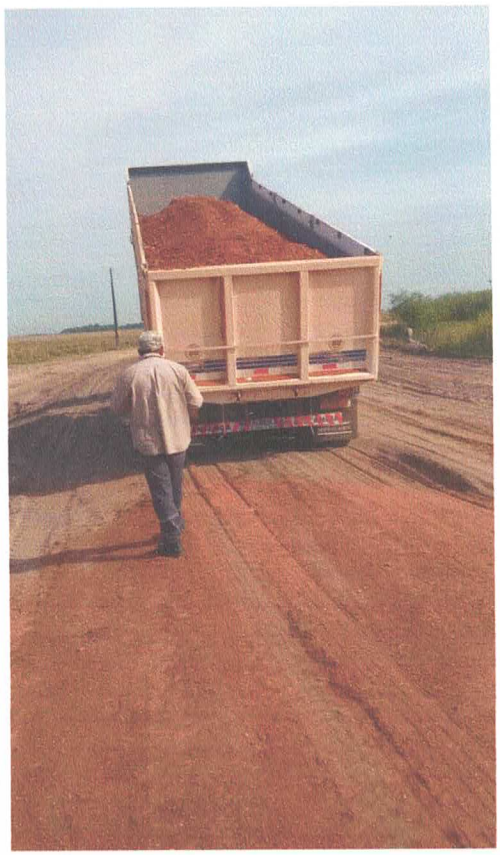

PREPARACIÓN Y DESCARGA RIPIO TRAMO TOLEDO – ESTERO CAMBÁ

CARLOS SOLANO RE
ARQUITECTO - FISCAL
PAT. 1117 - PILAR
GOBERNACIÓN ÑEEMBUCU

ALCANTARILLAS – TRAMO SAN QUINTÍN

EJECUCIÓN PUENTES DE H°A° TRAMO YATAITY – PASO PINDÓ

Es mi informe.

FISCAL DE OBRAS
GOBERNACION ÑEEMBUCÚ
CARLOS SOLANO REHNFELDT
ARQUITECTO - FISCAL DE OBRAS
PAT. 1117 - PILAR
GOBERNACION ÑEEMBUCU