Saltos del Guairá, 12 de octubre de 2023

Señor

Héctor Morán

Intendente Municipal

E. S. D.

Me dirijo a Usted, con el objeto de informarlo sobre los trabajos de **"CONSTRUCCION DE EMPEDRADO EN EL BARRIO SAN MIGUEL 29 DE SETIEMBRE TRAMO II´´** con ID: N.º 430.544 Contrato N.º 89/2023, adjudicada a **TINO SERVICIOS Y CONSTRUCCIONES.**

Anexo el informe de Fiscalización realizada.

Sin otro particular aprovecho la ocasión para saludarlo atentamente.

MUNICIPALIDAD DE SALTOS DEL GUAIRA
Arq. Eduardo Isaac Cuevas Fleitas
Registro N°4.716
Fiscalización

MUNICIPALIDAD DE SALTOS DEL GUAIRÁ
Virgilio Bogado
Fiscal de Obras

Dirección de Obras/Fiscalización

FISCALIZACIÓN DE TRABAJOS EJECUTADOS

OBRA: CONSTRUCCION DE EMPEDRADO EN EL BARRIO SAN MIGUEL 29 DE SETIEMBRE TRAMO II

UBICACIÓN: BARRIO SAN MIGUEL 29 DE SETIEMBRE TRAMO II

ID NRO: 430.544

CONTRATO NRO: 89/2023

PROPIETARIO: MUNICIPALIDAD DE SALTOS DEL GUAIRÁ

CONTRATISTA: TINO SERVICIOS Y CONSTRUCCIONES

DOMICILIO: SALTOS DEL GUAIRÁ

DESCRIPCIÓN DE LOS TRABAJOS: En fecha, hemos verificado la obra que se ha ejecutado y responde a los cómputos métricos y presupuesto.

En cuanto a la fiscalización se refiere recomendamos el pago de la Certificación N.º 01 que se especifica en la planilla, una vez analizado, quedando la aprobación de pago.

MUNICIPALIDAD DE SALTOS DEL GUAIRA
Arq. Eduardo Isaac Cuevas Fleitas
Registro N°4.716
Fiscalización

MUNICIPALIDAD DE SALTOS DEL GUAIRÁ
Víctor Bogado
Fiscal de Obras

SALTOS DEL GUAIRÁ 12 **DE** octubre **DE** 2.023

T I N O

SERVICIOS Y CONSTRUCCIONES
RUC Nº 859.999-8

.....Construyendo con el país
DIRECCION:KM6 - BARRIO LOS PIONEROS - SALTO DEL GUAIRA
tinoservicios@gmail.com

Ciudad de Salto del Guaira, 10 de Octubre de 2023

Señor
Fabián Morán Spejegys
INTENDENTE MUNICIPAL

Presente
REF: Contrato Nº 98/2023

LICITACION POR CONCURSO DE OFERTAS –LCO Nº 05/2023-CONSTRUCION DE EMPEDRADO EN EL BARRIO SAN MIGUEL 29 DE SETIEMBRE TRAMO II
ID Nº 430.544

Me dirijo a usted, con relación al contrato de referencia, con el objeto de solicitar **EL COBRO DE LA PRIMERA CERTIFICACION DE LA OBRA.**

CERTIFICACION 1		229.719.769
FONDO DE REPARO	5%	11.485.988
TOTAL A COBRAR		**218.233.781**

Sin otro particular, me despido atentamente .

MUNICIPALIDAD DE SALTOS DEL GUAIRA
MESA DE ENTRADA
DESTINO Intendencia
EXP Nº 2960
FECHA 11-10-23 HORA 09:50
CANT HOJAS
NUMERO DE CEL: 86705315 Mónica G
FIRMA

.....
Oferente

Tino Servicios y Contrucciones
Tel.. (0631) 22 090
(0972) 335 202 y (0986) 705 315
Salto del Guaira - Paraguay

Datos del Contratista: TINO SERVICIOS Y CONSTRUCCIONES

Datos del solicitante: RUBEN CASCO ESCOBAR
RUC Nº 859.999-8

TINO

SERVICIOS Y CONSTRUCCIONES

DIRECCION: KM6 - BARRIO LOS PIONEROS - SALTO DEL GUAIRA

LICITACION POR CONCURSO DE OFERTAS N° 05/2023

CONSTRUCCION DE EMPEDRADO EN EL BARRIO SAN MIGUEL 29 DE SETIEMBRE.TRAMO II

IDN° 430.544

FECHA:10/10/2023

PLANILLA 1

CERTIFICADO 1

PLANILLA DE COMPUTO METRICO Y PRESUPUESTO

Construcción de Empedrado EN EL BARRIO SAN MIGUEL 29 DE SETIEMBRE -TRAMO II

				SEGÚN CONTRATO		CANTIDADES						MONTOS		
ITEM	RUBRO	UNID.	CANT	P. UNIT.	P.TOTAL	ANTERIOR	%	ACTUAL	%	ACUMULADO	%	ANTERIOR	ACTUAL	ACUMULADO
1	Remocion de empedrado existente	M2	1.400	23.100	32.340.000	0	0	1.400	100	0	0	0	32.340.000	0
2	Desmonte y retira de cordones existentes	ML	380	7.574	2.878.120	0	0	380	100	0	0	0	2.878.120	0
3	Replanteo y Marcación de obra	M2	1.920	6.100	11.712.000	0	0	1.920	100	0	0	0	11.712.000	0
4	Preparación del terreno incluye trabajo de topografia.	M2	1.920	6.390	12.268.800	0	0	1.920	100	0	0	0	12.268.800	0
5	Excavación de suelo	M2	240	92.580	22.219.200	0	0	48	20	192	80	0	4.443.840	17.775.360
6	Construccion de Cordon Hormigon	ML	480	59.450	28.536.000	0	0	192	40	288	60	0	11.414.400	17.121.600
7	Construccion de registros de Ho Ao con Rejillas modulares tipo colector	UNID.	2	21.670.000	43.340.000	0	0	1	50	1	50	0	21.670.000	21.670.000
8	Construccion de Sumideros de Ho Ao	UNID.	2	4.879.100	9.758.200	0	0	1	50	1	50	0	4.879.100	4.879.100
9	Provision y colocacion de tubo tipo celular de Hormigon 1m diametro	ML	237	1.253.565	297.094.905	0	0	47	20	190	80	0	59.418.981	237.675.924
10	Hormigon simples para asientos 10 cm fck 210 kg/cm²	M3	24	1.602.060	38.449.440	0	0	4,8	20	19,2	80	0	7.689.888	30.759.552
11	Canal de desague pluvial	ML	477	128.000	61.056.000	0	0	191	40	286	60	0	24.422.400	36.633.600
12	Baden Ho Ao	M3	3,2	2.123.000	6.793.600	0	0	1,6	50	1,6	50	0	3.396.800	3.396.800
13	Provision de Hormigon Armado fck 210	M3	5,6	2.123.000	11.888.800	0	0	0	0	5,6	100	0	0	11.888.800
14	Provision de muro de contencion de Piedra bruta	M3	12	950.000	11.400.000	0	0	6	50	6	50	0	5.700.000	5.700.000
15	Disipador de HºAº	M3	1,48	1.471.000	2.177.080	0	0	1,48	100	0	0	0	2.177.080	0
16	Baranda de proteccion	ML	16	465.000	7.440.000	0	0	0	0	16	100	0	0	7.440.000
17	Pavimento tipo empedrado	M2	1.694	54.700	92.661.800	0	0	339	20	1.355	80	0	18.532.360	74.129.440

MUNICIPALIDAD DE SALTOS DEL GUAIRÁ
José Román
Fiscal de Obras

MUNICIPALIDAD DE SALTOS DEL GUAIRÁ
Virgilio Bogado
Fiscal de Obras.

Tino Servicios y Contrucciones
Tel.: (0631) 22 090
(0972) 335 202 y (0986) 705 3
Salto del Guaira - Paraguay

18	Provisión y colocación de triturada tipo 6ta sobre la superficie para llenado de juntas	M2	1.694	6.200	10.502.800	0	0	0	0	1.694	100	0	0	10.502.800
19	Compactación mecanica	M2	1.694	4.100	6.945.400	0	0	0	0	1.694	100	0	0	6.945.400
20	Colchon Arena lavada	M2	1.694	20.000	33.880.000	0	0	339	20	1.355	80	0	6.776.000	27.104.000
21	Limpieza Final	GL	1	5.600.000	5.600.000	0	0	0	0	1	100	0	0	5.600.000
TOTAL CONTRATO					748.942.145			TOTAL CERTIFICACION				0	**229.719.769**	519.222.376

CERTIFICACION 1		229.719.769
FONDO DE REPARO	5%	11.485.988
TOTAL A COBRAR		218.233.781

DIRECCION DE OBRAS

RUBEN CASCO ESCOBAR
Tino servicios y construccion
Tino
Servicios y Contrucciones
Tel.. (0631) 22 090
(0972) 335 202 y (0986) 705 315
Salto del Guaira - Paraguay

MUNICIPALIDAD DE SALTOS DEL GUAIRÁ
Virginia Bogado
Fiscal de Obras.

MUNICIPALIDAD DE SALTOS DEL GUAIRA
Arq. Eduardo Isaac Cuevas Fleitas
Registro N°4.716
Fiscalización

MUNICIPALIDAD DE SALTOS DEL GUAIRÁ
José Román
Fiscal de Obras

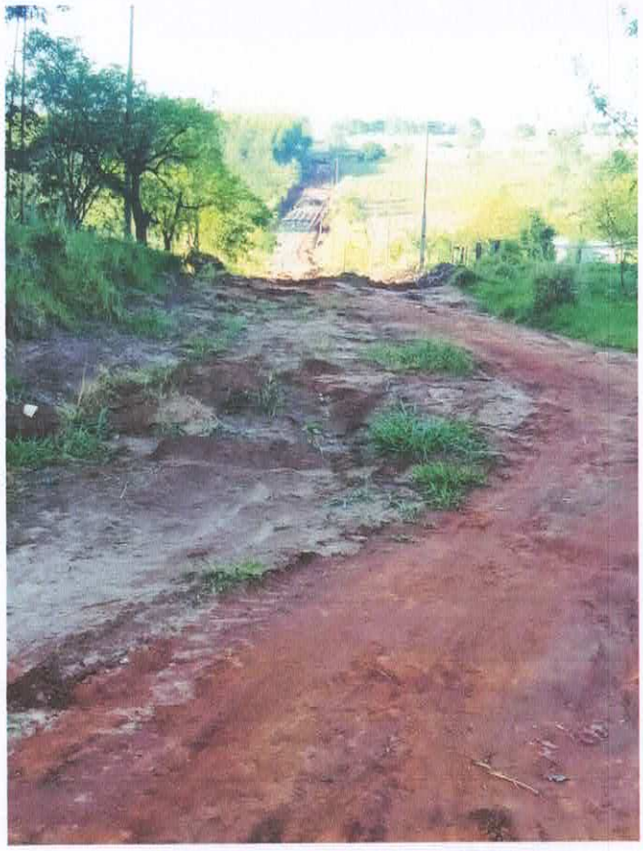

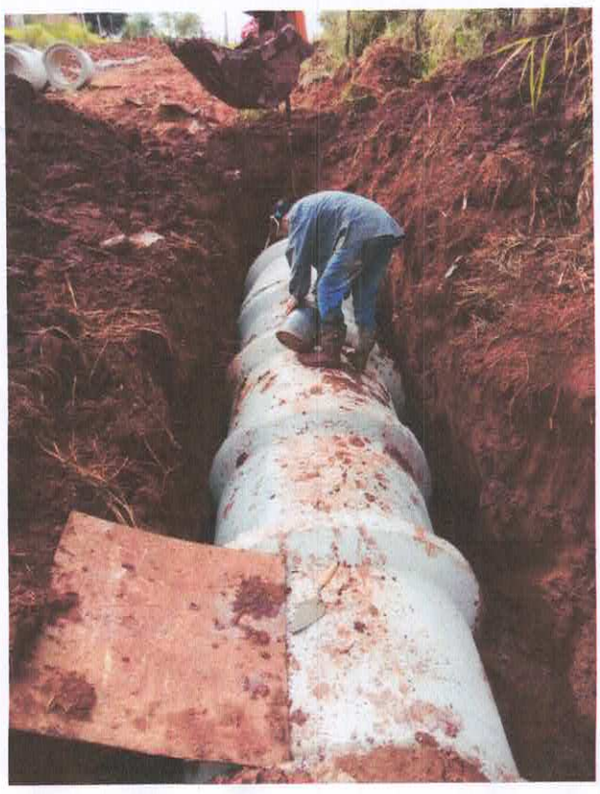

Tino
Servicios y Contrucciones
Tel.: (0631) 22 090
(0972) 335 202 y (0986) 705 315
Salto del Guaira - Paraguay

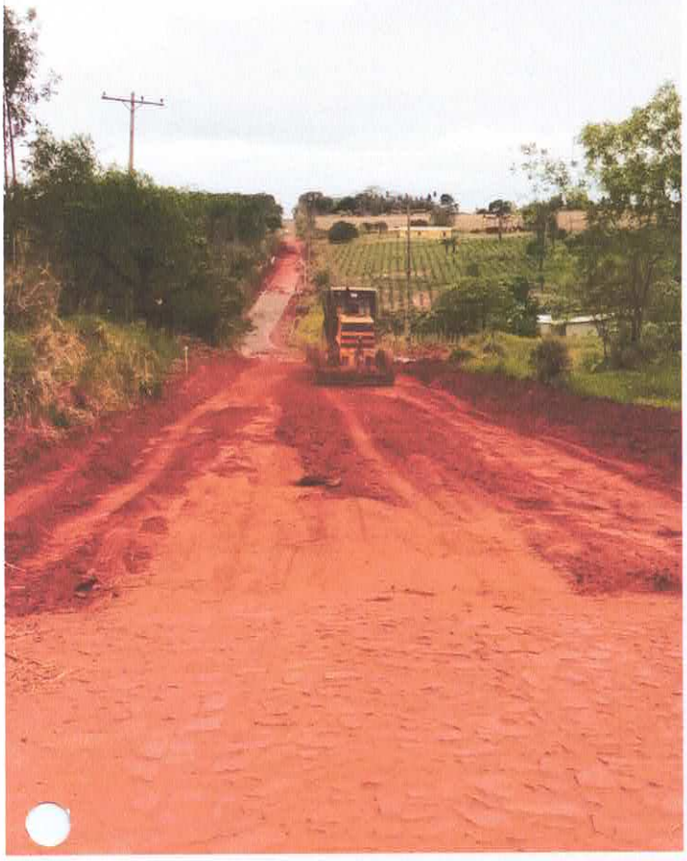

Tino
Servicios y Contrucciones
Tel.: (0631) 22 090
(0972) 335 202 y (0986) 705 315
Salto del Guaira - Paraguay

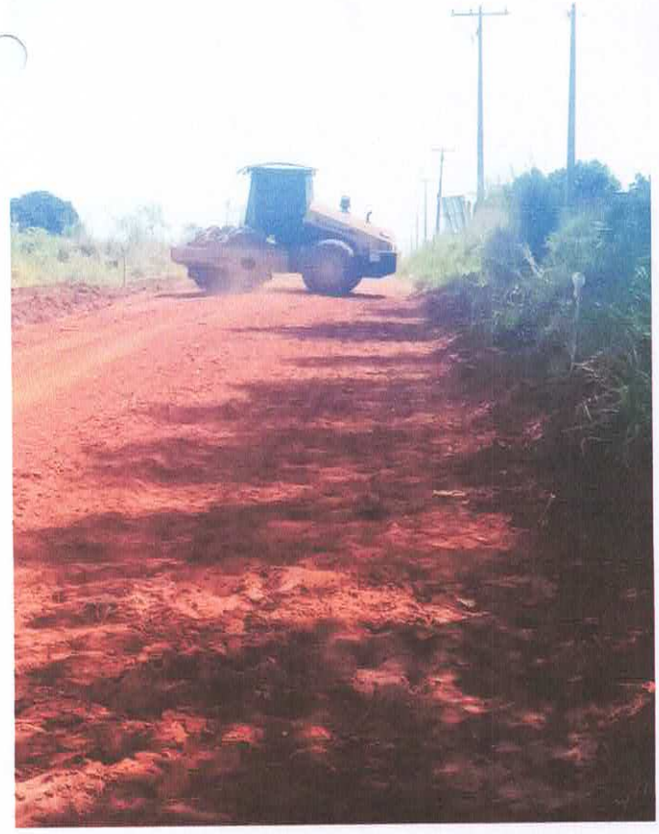

Tino
Servicios y Contrucciones
Tel.: (0631) 22 090
(0972) 335 202 y (0986) 705 315
Salto del Guaira - Paraguay

Tino
Servicios y Contrucciones
Tel.. (0631) 22 090
(0972) 335 202 y (0986) 705 315
Salto del Guaira - Paraguay

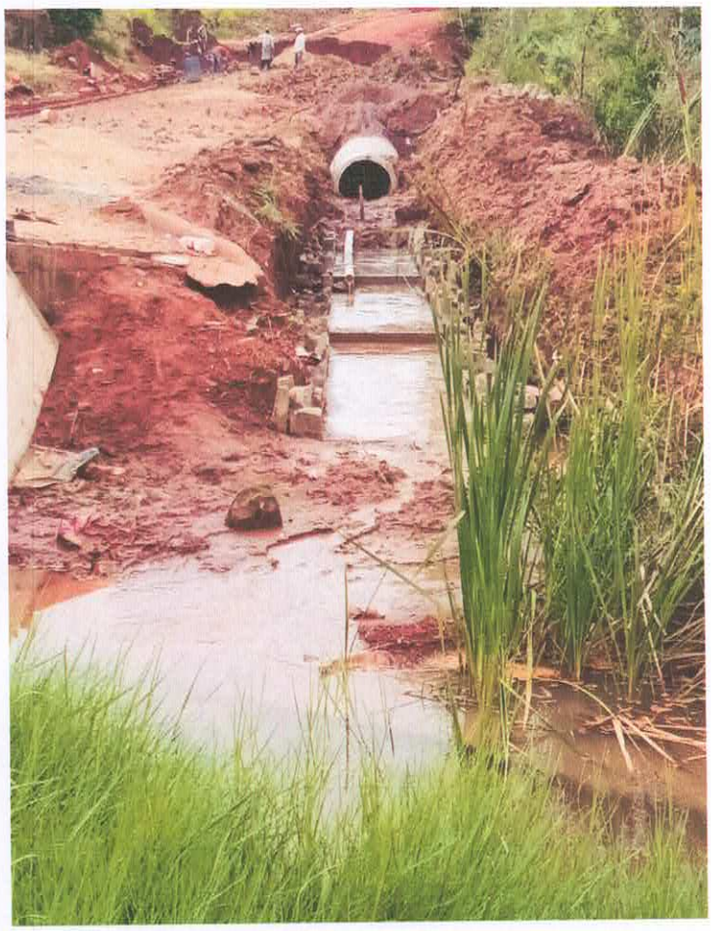

Tino
Servicios y Contrucciones
Tel.: (0631) 22 090
(0972) 335 202 y (0986) 705 315
Salto del Guaira - Paraguay

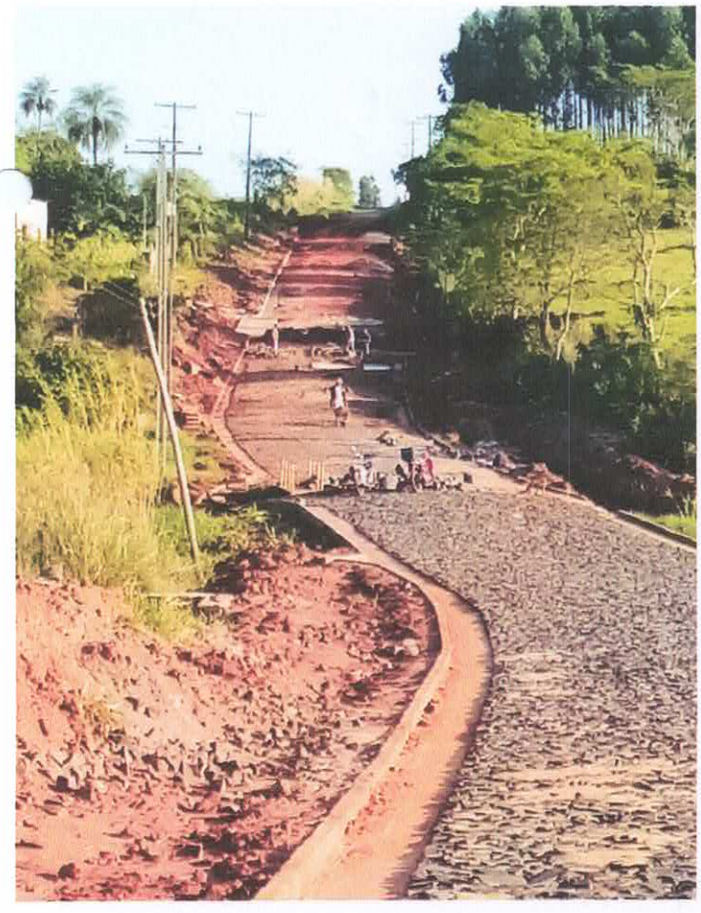

Tino
Servicios y Contrucciones
Tel.. (0631) 22 090
(0972) 335 202 y (0986) 705 315
Salto del Guaira - Paraguay

Tino
Servicios y Contrucciones
Tel.: (0631) 22 090
(0972) 385 202 y (0986) 705 315
Salto del Guaira - Paraguay

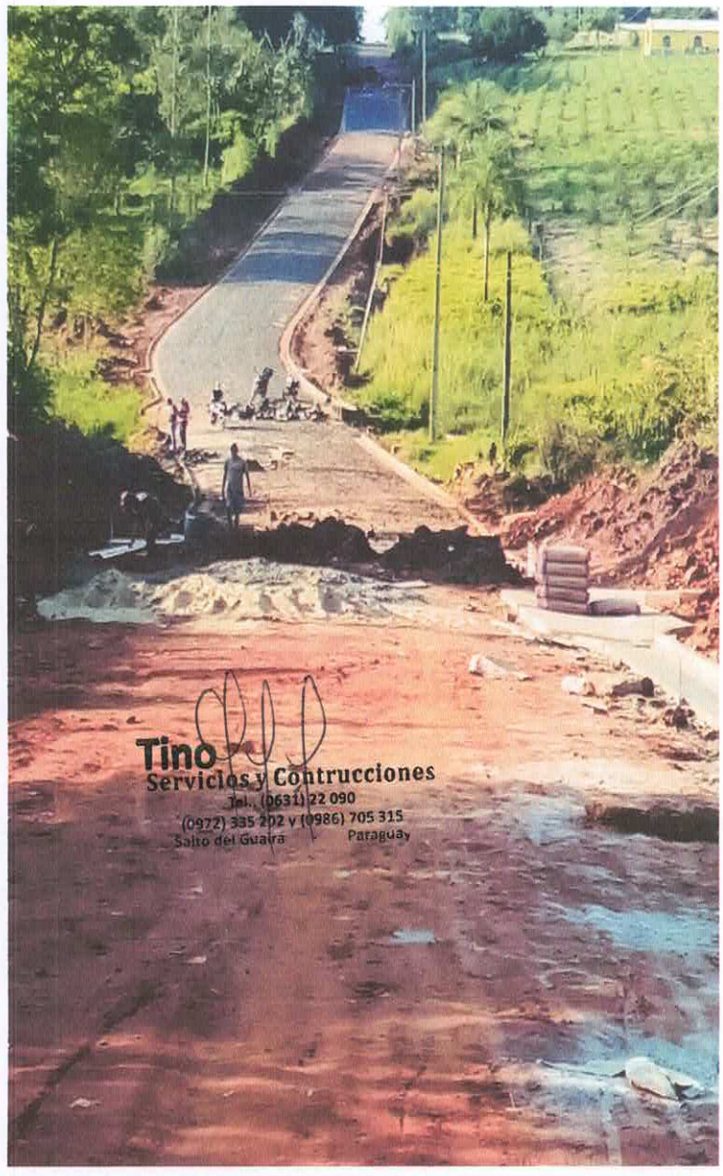
Tino
Servicios y Contrucciones
Tel.: (0631) 22 090
(0972) 335 202 y (0986) 705 315
Salto del Guaira
Paraguay

MUNICIPALIDAD DE
SALTO DEL GUAIRÁ

ADMINISTRACIÓN
HÉCTOR MORÁN

MI COMPROMISO ES CONTIGO

LIBRO DE OBRAS

000642

OBRA: Construcion de empedrado en el B.º San Miguel 29 de Septiembre Tramo II

CONTRATISTA: Tino Servicios y construciones

FECHA: 25-09 al 30-09-2023

LICITACIÓN Nº: 430.544 **FECHA DE INICIO:** 25-09-2023

FECHA CONTRATO: 11-09-2023 **MONTO:** 748.942.145 gs

DIRECCIÓN ESPECÍFICA DE LA OBRA: Barrio San Miguel 29 de Septiembre

AVANCES DE OBRA

1º semana: remocion de empedrado excitente; desmonte y retiro de cordones excitente; marcacion y replanteo y marcacion de obras.

OBSERVACIÓN:

Tino
Servicios y Contrucciones
Tel. (0631) 22 090
(0972) 335 202 y (0986) 705 315
Salto del Guaira - Paraguay

FIRMA CONTRATISTA

MUNICIPALIDAD DE SALTOS DEL GUAIRÁ
José Román
Fiscal de Obras

MUNICIPALIDAD DE SALTOS DEL GUAIRÁ
Virgilio Segado
Fiscal de Obras

FIRMA FISCAL DE OBRA

MUNICIPALIDAD DE
SALTO DEL GUAIRÁ

ADMINISTRACIÓN
HÉCTOR MORÁN

MI COMPROMISO ES CONTIGO

LIBRO DE OBRAS

000643

OBRA: Construcion de empedrado en el B° San Miguel 29 de Septiembre Tramo II

CONTRATISTA: Tino Servicios y Construciones

FECHA: 02-10 al 07-10-2023

LICITACIÓN N°: 530:544 **FECHA DE INICIO:** 25-09-2023

FECHA CONTRATO: 11-09-2023 **MONTO:** 748.942.145 gs.

DIRECCIÓN ESPECÍFICA DE LA OBRA: Barrio San Miguel 29 de Septiembre

AVANCES DE OBRA

2° semana - preparacion de Terreno, con moto niveladora y compactacion, con maquina con piez de cabra, excavacion, nivelacion, construcion de lozo para asiento de tubo, provicion y colocacion de tubo de 100 cms, mas sacar relleno, provicion, colocacion de cordon prefabricados, construcion de cuneta lateral para desague pluvial

OBSERVACIÓN:

Tino
Servicios y Contrucciones
Tel.. (0631) 22 090
(0972) 335 202 y (0986) 705 315
Salto del Guaira - Paraguay

FIRMA CONTRATISTA

MUNICIPALIDAD DE SALTOS DEL GUAIRÁ
José Román
Fiscal de Obras

MUNICIPALIDAD DE SALTOS DEL GUAIRÁ
Virgilio Bogado
Fiscal de Obras

FIRMA FISCAL DE OBRA

MUNICIPALIDAD DE
SALTO DEL GUAIRÁ

ADMINISTRACIÓN
HÉCTOR MORÁN

MI COMPROMISO ES CONTIGO

LIBRO DE OBRAS

000644

OBRA: Construcion de empedrado en el B° San Miguel 29 de Septiembre Etapa II

CONTRATISTA: Tino Servicios y Construciones.

FECHA: 09-10 al: 14-10-2023.

LICITACIÓN N°: 430.544 **FECHA DE INICIO:** 25-09-2023

FECHA CONTRATO: 11-09-2023 **MONTO:** 748.942.145.

DIRECCIÓN ESPECÍFICA DE LA OBRA: Barrio San Miguel 29 de Septiembre.

AVANCES DE OBRA

3° semana.- provicion y colocacion de cordon prefabricados construcion cuneta lateral para desague pluvial, provicion de arena lavada para colchon de empedrado y provicion y colocacion de piedra repicada para pavimento, construcion de sumidero y construcion de muros de piedra brutos construcion de baden en 1° boca calle y construcion de sumideros y registro.

OBSERVACIÓN:

Tino Servicios y Construcciones
Tel.: (0631) 22 099
(0972) 395 292 y (0986) 705 315
Salto del Guairá Paraguay

FIRMA CONTRATISTA

MUNICIPALIDAD DE SALTOS DEL GUAIRÁ
José Román
Fiscal de Obras

MUNICIPALIDAD DE SALTOS DEL GUAIRÁ
Virginia Rosado
Fiscal de Obras

FIRMA FISCAL DE OBRA