República del Paraguay

Gobernación del II Departamento San Pedro

Tel. (0342) 222 495 – E-mail: gobernacionsanpedro@yahoo.com
Gral. Díaz N°847 e/Mcal. Estigarribia y Jóvenes por la Democracia

SECRETARIA DE EDUCACION

INFORME MENSUAL Nº: 4

JUNIO 2020

INFORME DE GESTION

PRESENTACION

El Presente Informe tiene como objetivo elevar a la Secretaría de Educación del Gobierno Departamental de San Pedro, y por su intermedio a donde corresponda, las informaciones de los avances, progresos, principales actividades y hechos relevantes ocurridos durante la ejecución de las obras en el ***mes de junio de 2020***, con las respectivas certificaciones de cumplimiento de los Contratos Ejecutivos de las siguientes Obras contratadas por el Gobierno Departamental, conforme se aprecia en el siguiente cuadro de datos básicos contractuales.

DIONISIO PANIAGUA GARCIA
Ingeniero Civil
Reg. MOPC N° 3185

República del Paraguay
Gobernación del II Departamento San Pedro
Tel. (0342) 222 495 – E-mail: gobernacionsanpedro@yahoo.com
Gral. Díaz Nº847 e/Mcal. Estigarribia y Jóvenes por la Democracia

INFORME DE GESTION

DATOS BASICOS CONTRACTUALES

DATOS BASICOS CONTRACTUALES

CONTRATANTE	CONTRATISTA	CONTRATO NRO.	OBJETO DEL CONTRATO				MONTO DEL CONTRATO		PLAZO CONTRACTUAL	FECHA		
			LOCALIDAD	DISTRITO	INSTITUCION	DESCRIPCION DE LAS OBRAS	PARCIAL	TOTAL		FIRMA DE CONTRATO	ORDEN DE INICIO	PREVISTA DE FINALIZACION
GOBIERNO DEPARTAMENTAL DE SAN PEDRO	Ing. Miguel V Zarate MVZ	58	Santa Rosa del Aguaray	Santa Rosa del Aguaray	Colegio Nacional Santa Rosa del Aguaray	Aula Normal de 680 x 580	109.632.870	328.898.610	12 MESES	12-12-19	12-12-19	12-12-20
			Asentamiento La Germanina	Nueva Germania	Esc. Bas. Nº: 6441 - Tekombo'era	Aula Normal de 680 x 580	109.632.870					
			San Pedro de Y. Mandyju/Urbana	San Pedro de Y. Mandyju	Escuela Especial Divino Niño Jesus	Aula Normal de 680 x 580	109.632.870					
	Gloria Cantero [CONSTRUCTORA DEL SUR]	59	Compania Ybype - 4Ta. Linea	Lima	Esc. Bas Nº: 4516 San José	Aula Normal de 680 x 580	119.270.924	587.691.381	12 MESES	12-12-19	12-12-19	12-12-20
			Colonia Jejui Poty	Liberacion	Esc. Bas Nº: 6141 San Juan	Aula Normal de 680 x 580	119.270.972					
						Aula Pre Escolar	174.574.876					
			Colonia Felicidad	Liberacion	Esc. Bas Nº: 2544 Cnel. Leonardo E. Centurion	Aula Pre Escolar	174.574.609					
	Fidel Melgarejo Ch. SAN LUCAS CONSTRUCCIONES	60	Guajayvi - Urbana Centro	Guajayvi	Esc. Bas Nº: 657 Gral. Bernardino Caballero	Aula Normal de 680 x 580	102.207.600	515.186.500	12 MESES	12-12-19	12-12-19	12-12-20
			Barrio Virgen de Lourdes	San Estanislao	Esc. Bas Nº: 2846 Virgen de Lourdes	Aula Normal de 680 x 580	102.207.600					
			Calle San José-Bº San Pedro	Guajayvi	Colegio Nacional San José	Sanitario Sexado	50.761.300					
			Asentamiento Norte Poty	General Elizardo Aquino	Colegio Nacional San Luis	Aula Normal de 680 x 580	103.053.200					
			Colonia Naciente	Chore	Colegio Nacional Naciente	Aula Normal de 680 x 580	103.053.200					
			Urbana - Chore		Esc. Bas Nº: 658 - Agustin Barboza	Sanitario Sexado	53.903.600					
	Feliciano Rojas B. CONSTRUCCIONES Y HERRERIA SAN FERNANDO	61	Asent. 11 de setiembre	Capiïvary	Esc. Bas Nº: 4648 - Emiliano R. Fernández	Aula Normal de 680 x 580	120.475.632	416.900.000	12 MESES	12-12-19	12-12-19	12-12-20
			Compania Añaretangue		Esc. Bas Nº:3735 - San José	Aula Normal de 680 x 580	120.424.368					
			Puerto Rosario	Villa del Rosario	Esc. Bas Nº: 446 - Dr. Roque Encina	Aula Pre Escolar	176.000.000					
	Facundo Correa EL FAVORITO	62	San Vicente Pancholo	San Vicente Pancholo	Esc. Bas Nº: 7665 - San Estanislao	Aula Pre Escolar	174.574.807	174.574.807	12 MESES	12-12-19	12-12-19	12-12-20
	Mario Nuñez R. CONSTRUCTORA D&M	63	General Elizardo Aquino	General Elizardo Aquino	Esc. Bas Nº: 7446 - San Valentin	Aula Pre Escolar	174.571.949	523.724.422	12 MESES	12-12-19	12-12-19	12-12-20
					Esc. Bas Nº: 497 - Virgen del Rosario	Aula Pre Escolar	174.571.949					
					Esc. Bas Nº: 1997 - San Agiustin	Aula Pre Escolar	174.580.524					
	Luis T. Molinas LM CONSTRUCCIONES	64	Jurumi	Chore	Esc. Bas Nº: 2711 - San Antonio	Aula Pre Escolar	176.338.170	705.352.673	12 MESES	12-12-19	12-12-19	12-12-20
			Jovenes Unidos		Esc. Bas Nº: 3874 - San José	Aula Pre Escolar	176.338.170					
			Chore		Esc. Bas Nº: 1676 - Cnel. Juan F. López	Aula Pre Escolar	176.338.170					
			Chore - I		Esc. Bas Nº: 1677- San Antonio	Aula Pre Escolar	176.338.163					
	Carlos Ortiz O. TC CONSTRUCCIONES	78	San Estanislao - Urbana	San Estanislao	Centro Rec. Com. Barrio Santa Barbara	Construccion de Tinglado	328.434.600	328.434.600	12 MESES	13-12-19	13-12-19	13-12-20
	Fidel Melgarejo Ch. SAN LUCAS CONSTRUCCIONES	79	Compañia Escalera	Villa del Rosario	Colegio Nacional Wilhelm Alligier	Construccion de Tinglado	499.320.000	499.320.000	12 MESES	13-12-19	13-12-19	13-12-20
	Christian Martinez CM GROUP	80	Gral. F. Isidoro Resquin	Gral. F. Isidoro Resquin	Colegio Nacional Gral. Francisco I. Resquin	Construccion de Tinglado	337.938.494	337.938.494	12 MESES	13-12-19	13-12-19	13-12-20

DIONISIO PANIAGUA GARCIA
Ingeniero Civil
Reg. MOPC Nº 3185

INFORME DE GESTION

AVANCE FISICO - JUNIO 2020

AVANCE FISICO - JUNIO 2020

FECHA	LOCALIDAD	DISTRITO	INSTITUCION	OBRA	AVANCES/OBSERVACIONES
05-06-20	Bº Santa Barbara	San Estanislao	Centro Recreativo y Cultural "Santa Barbara"	Tinglado polideportivo	Muro de PBC y Relleno en ejecucion.
15-06-20	Gral. F. Isidoro Resquín	Gral. F. Isidoro Resquín	Colegio Nacional Gral. Francisco I. Resquín	Construccion de Tinglado	Verificaciones de excav. y armaduras p/ zapatas, acopio de Varillas, cemento, arena y trit, 4ta.
28-05-20	Bº Santa Barbara	San Estanislao	Centro Recreativo y Cultural "Santa Barbara"	Tinglado polideportivo	Zapatas, Vigas 1ra. Riostra y Pilares 1er. Tramo concluidos. Vigas 2da. Riostra en const.

DIONISIO PANIAGUA GARCIA
Ingeniero Civil
Reg. MOPC Nº 3185

INFORME DE GESTION

DOCUMENTACION FOTOGRAFICA – JUNIO 2020

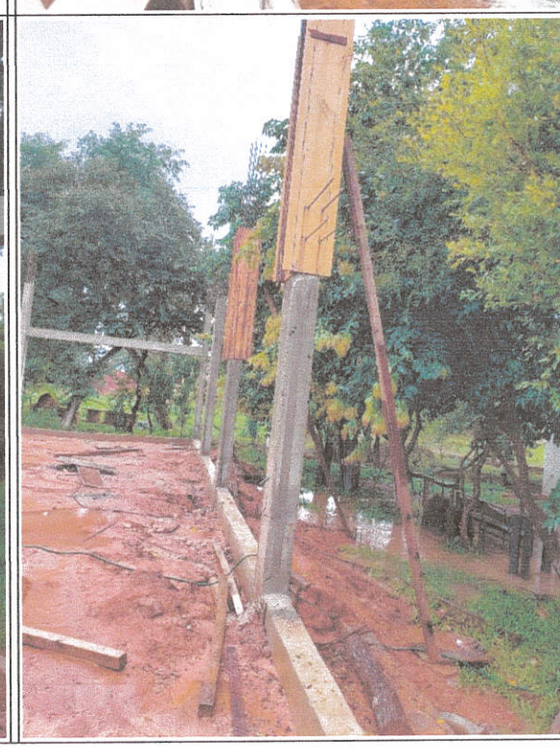

DIONISIO PANIAGUA GARCIA
Ingeniero Civil
Reg. MOPC Nº 3185

INFORME DE GESTION

Centro Comunitario Santa Barbara – Santani – Vistas de los avances

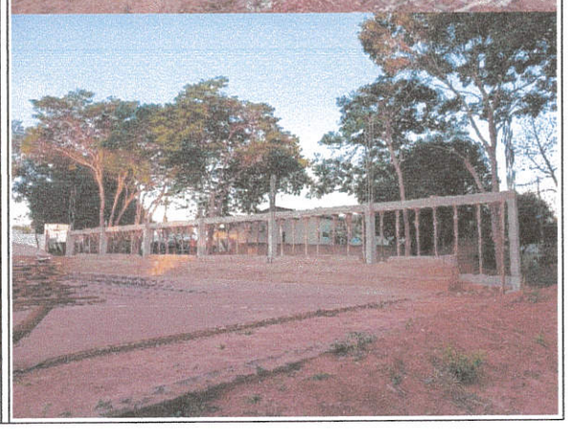

DIONISIO PANIAGUA GARCIA
Ingeniero Civil
Reg. MOPC Nº 3185

INFORME DE GESTION

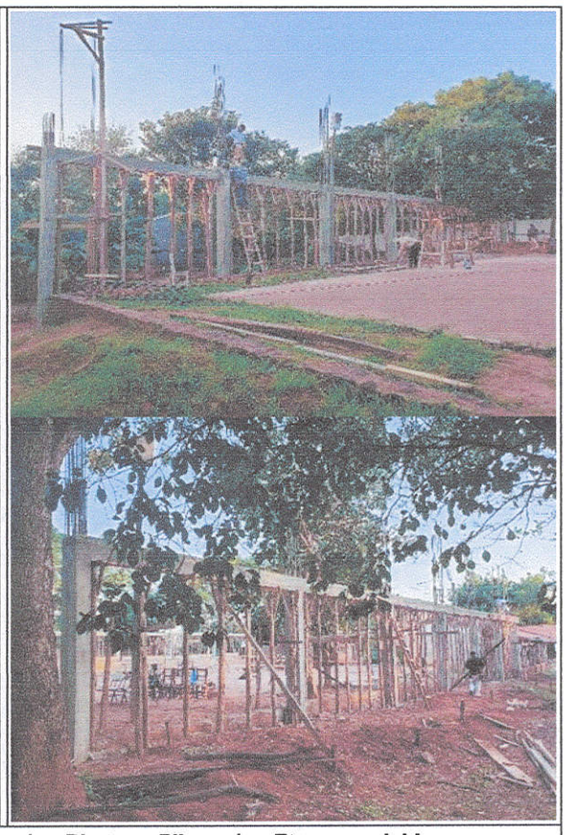

Col. Nal. Francisco I. Resquin – Zapatas, Vigas 1ra. Riostra y Pilares 1ra. Etapa concluidos
Pilares 2da. Etapa en construcción

TRABAJOS EN GABINETE

Fueron elaborados Certificados e informes de avances de las obras verificadas durante el mes.

PROYECTOS

Elaboración de proyectos ejecutivos para las construcciones de Aulas Pre Escolar, Aulas Normales, Aulas con Estructuras de HºAº y baños Sexados.

DIONISIO PANIAGUA GARCIA
Ingeniero Civil
Reg. MOPC Nº 3185

República del Paraguay
Gobernación del II Departamento San Pedro
Tel. (0342) 222 495 – E-mail: gobernacionsanpedro@yahoo.com
Gral. Díaz N°847 e/Mcal. Estigarribia y Jóvenes por la Democracia

INFORME DE GESTION

AVANCE FINANCIERO – JUNIO 2020

CUADRO CONTROL AVANCE FINANCIERO - JUNIO 2020

CONTRATO NRO.	INSTITUCION BENEFICIARIA	DATOS DEL CONTRATO				AVANCE FINANCIERO [%]			ANTICIPO		DEVOLUCION DEL ANTICIPO							
		CONTRATISTA	DESCRIPCION DE LAS OBRAS	MONTO DEL CONTRATO							ANTERIOR		PRESENTE		ACUMULADO		SALDO	
				PARCIAL	TOTAL	ANT.	PRES.	ACUM.	MONTO	%	MONTO	%	MONTO	%	MONTO	%	MONTO	%
58	Col. NaL. Santa Rosa del Aguaray	Ing. Miguel V Zarate MVZ	Aula Normal de 680 x 580	109.632.870	328.898.610	40,00%		40,00%	21.926.574	20%	21.926.574	100%	0	0%	21.926.574	100%	0	0%
	Esc. Bas. Nº: 6441 - Tekombo'era		Aula Normal de 680 x 580	109.632.870		40,00%		40,00%	21.926.574	20%	21.926.574	100%	0	0%	21.926.574	100%	0	0%
	Escuela Especial Divino Niño Jesus		Aula Normal de 680 x 580	109.632.870		40,00%		40,00%	21.926.574	20%	21.926.574	100%	0	0%	21.926.574	100%	0	0%
59	Esc. Bas Nº: 4516 San José	Gloria Cantero CONSTRUCTORA DEL SUR	Aula Normal de 680 x 580	119.270.924	587.691.381	75,00%		75,00%	23.854.185	20%	23.854.185	100%	0	0%	23.854.185	100%	0	0%
	Esc. Bas Nº: 6141 San Juan		Aula Normal de 680 x 580	119.270.972		75,00%		75,00%	23.854.194	20%	23.854.194	100%	0	0%	23.854.194	100%	0	0%
			Aula Pre Escolar	174.574.876		75,00%		75,00%	34.914.975	20%	34.914.975	100%	0	0%	34.914.975	100%	0	0%
	Esc. Bas Nº: 2544 Cnel. L. E. Centurion		Aula Pre Escolar	174.574.609		75,00%		75,00%	34.914.975	20%	34.914.975	100%	0	0%	34.914.975	100%	0	0%
60	Esc. Bas Nº: 657 Gral. B. Caballero	Fidel Melgarejo Ch. SAN LUCAS CONSTRUC.	Aula Normal de 680 x 580	102.207.600	515.186.500	75,00%		75,00%	20.441.520	20%	20.441.520	100%	0	0%	20.441.520	100%	0	0%
	Esc. Bas Nº: 2846 Virgen de Lourdes		Aula Normal de 680 x 580	102.207.600		75,00%		75,00%	20.441.520	20%	20.441.520	100%	0	0%	20.441.520	100%	0	0%
	Colegio Nacional San José		Sanitario Sexado	50.761.300		75,00%		75,00%	10.152.260	20%	10.152.260	100%	0	0%	10.152.260	100%	0	0%
	Colegio Nacional San Luis		Aula Normal de 680 x 580	103.053.200		75,00%		75,00%	20.610.640	20%	20.610.640	100%	0	0%	20.610.640	100%	0	0%
	Colegio Nacional Naciente		Aula Normal de 680 x 580	103.053.200		75,00%		75,00%	20.610.640	20%	20.610.640	100%	0	0%	20.610.640	100%	0	0%
	Esc. Bas Nº: 658 - Agustin Barboza		Sanitario Sexado	53.903.600		75,00%		75,00%	10.780.720	20%	10.780.720	100%	0	0%	10.780.720	100%	0	0%
61	Esc. Bas Nº: 4648 - E. R. Fernández	Feliciano Rojas B. CONSTRUC. Y HERRERIA SAN FERNANDO	Aula Normal de 680 x 580	120.475.632	416.900.000	100,00%		100,00%	24.095.126	20%	24.095.126	100%	0	0%	24.095.126	100%	0	0%
	Esc. Bas Nº:3735 - San José		Aula Normal de 680 x 580	120.424.368		100,00%		100,00%	24.084.874	20%	24.084.874	100%	0	0%	24.084.874	100%	0	0%
	Esc. Bas Nº: 446 - Dr. Roque Encina		Aula Pre Escolar	176.000.000		100,00%		100,00%	35.200.000	20%	35.200.000	100%	0	0%	35.200.000	100%	0	0%
62	Esc. Bas Nº: 7665 - San Estanislao	Facundo Correa EL FAVORITO	Aula Pre Escolar	174.574.807	174.574.807	80,00%		80,00%	34.914.961	20%	34.914.961	100%	0	0%	34.914.961	100%	0	0%
63	Esc. Bas Nº: 7446 - San Valentin	Mario Nuñez R. CONSTRUCTORA D&M	Aula Pre Escolar	174.571.949	523.724.422	75,00%		75,00%	34.914.390	20%	34.914.390	100%	0	0%	34.914.390	100%	0	0%
	Esc. Bas Nº: 497 - Virgen del Rosario		Aula Pre Escolar	174.571.949		75,00%		75,00%	34.914.390	20%	34.914.390	100%	0	0%	34.914.390	100%	0	0%
	Esc. Bas Nº: 1997 - San Agustin		Aula Pre Escolar	174.580.524		45,00%		45,00%	34.916.105	20%	34.916.105	100%	0	0%	34.916.105	100%	0	0%
64	Esc. Bas Nº: 2711 - San Antonio	Luis T. Molinas LM CONSTRUCCIONES	Aula Pre Escolar	176.338.170	705.352.673	100,00%		100,00%	35.267.634	20%	35.267.634	100%	0	0%	35.267.634	100%	0	0%
	Esc. Bas Nº: 3874 - San José		Aula Pre Escolar	176.338.170		100,00%		100,00%	35.267.634	20%	35.267.634	100%	0	0%	35.267.634	100%	0	0%
	Esc. Bas Nº: 1676 - Cnel. J. F. López		Aula Pre Escolar	176.338.170		100,00%		100,00%	35.267.634	20%	35.267.634	100%	0	0%	35.267.634	100%	0	0%
	Esc. Bas Nº: 1677- San Antonio		Aula Pre Escolar	176.338.163		100,00%		100,00%	35.267.633	20%	35.267.633	100%	0	0%	35.267.633	100%	0	0%
78	Centro Rec. Comunitario S. Barbara	Carlos Ortiz O. TC CONSTRUCCIONES	Construccion de Tinglado	328.434.600	328.434.600	30,00%		30,00%	65.686.920	20%	16.421.430	25%	0	0%	16.421.430	25%	49.265.490	75%
79	Colegio Nacional Wilhelm Alligier	Fidel Melgarejo Ch. SAN LUCAS CONSTRUC.	Construccion de Tinglado	499.320.000	499.320.000	45,00%		45,00%	99.864.000	20%	99.864.000	100%	0	0%	99.864.000	100%	0	0%
80	Colegio Nacional Gral. F. I. Resquin	Christian Martinez CM GROUP	Construccion de Tinglado	337.938.494	337.938.494	30,00%		30,00%	67.587.699	20%	16.918.894	25%	0	0%	16.918.894	25%	50.668.805	75%

DIONISIO PANIAGUA GARCIA
Ingeniero Civil
Reg. MOPC Nº 3185

INFORME DE GESTION

FIN DEL INFORME

DIONISIO PANIAGUA GARCIA
Ingeniero Civil
Reg. MOPC N° 3185