CONSTRUCTORA
PEREIRA THALMANN

CONSTRUCTORA PEREIRA THALMANN S.R.L.
Capital G. 2.636.000.000.-

Victor Cáceres casi Pindó 409 - San Lorenzo
Tel.: 571 651

RUC: 80008416-0
TIMBRADO N° 15184004
Inicio de Vigencia: 21/10/2021
Fin de Vigencia: 31/10/2022

FACTURA

N° 001-002- 0000565

FECHA DE EMISION: 14 DE DICIEMBRE DE 2021 | CONDICION DE VENTA: **CONTADO** ☐ **CREDITO** ☒

RUC O CEDULA DE IDENTIDAD: 80010478-1 | NOTA DE REMISION Nº:

NOMBRE O RAZON SOCIAL: MUNICIPALIDAD DE MINGA GUAZU

CANT.	DESCRIPCIÓN	PRECIO UNITARIO	VALOR DE VENTA		
			EXENTAS	5 %	10 %
	PAGO DE CERTIFICADO				
	Nº1 POR OBRAS DE AULAS				
	SEGUN CONTRATO Nº 22/2021	144.435.204			144.435.204
SUB TOTAL					

TOTAL A PAGAR Gs. CIENTO CUARENTA Y CUATRO MILLONES CUATROCIENTOS TREINTA Y CINCO MIL DOSCIENTOS CUATRO — 144.435.204

LIQUIDACION DEL IVA: (5%) **(10 %)** 13.130.473 **TOTAL IVA:** 13.130.473

GrafiKarlos Imprenta de Carlos Franco
Calle, 5ta. Paralela Oeste a Cnel. Toledo Ruta 2 Km. 20 (detrás de quinta Martin Ledesma) - Capiatá.
RUC 2221446-1 - C. Hab. Imp. Nº 1489 - Tel.: 0982 - 780 998
1 Tal. 50 x 3 - del 551 al 600

ORIGINAL: Comprador
1º COPIA: Arch. Tributario
2º COPIA:(no valido p/ crédito fiscal)

ESC.BAS.SANTA MONICA.

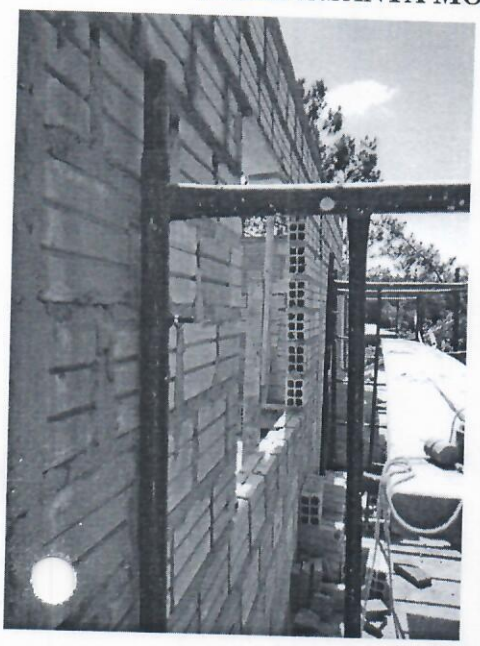

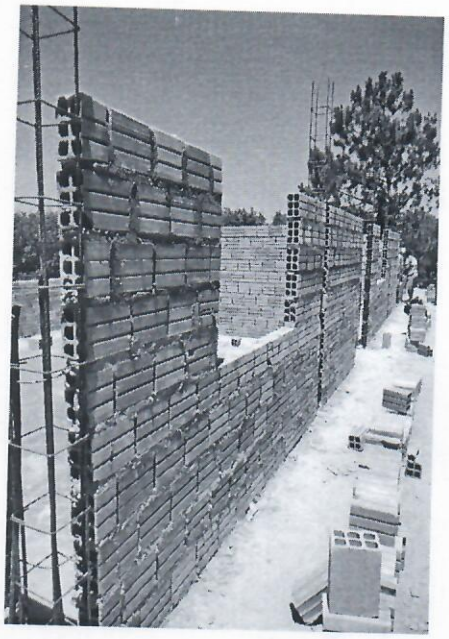

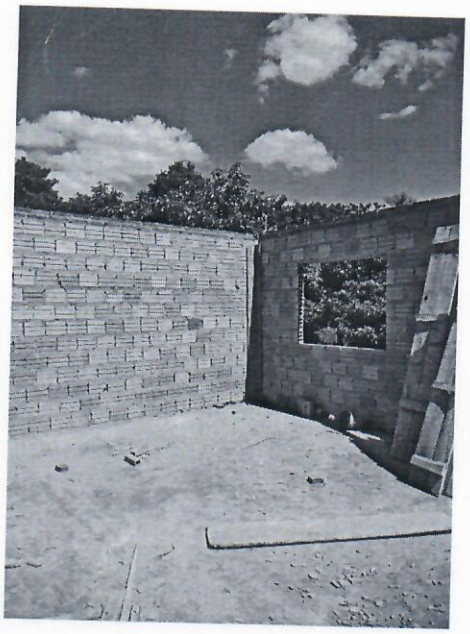

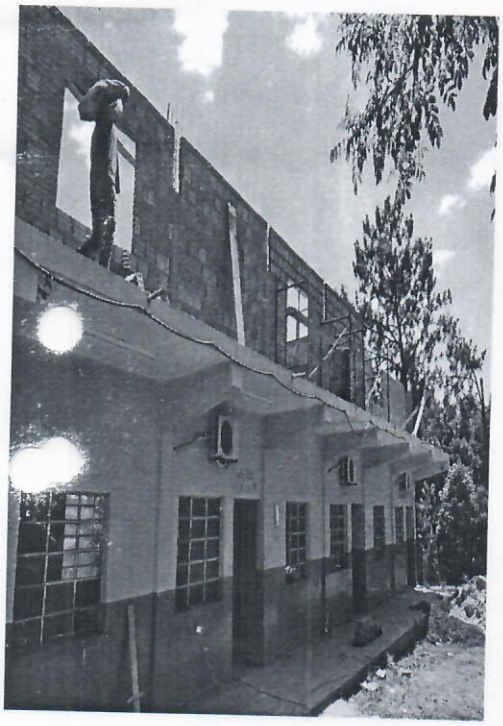

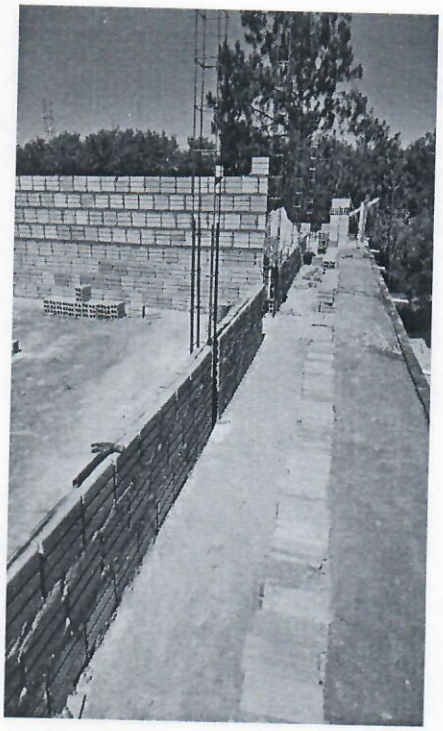

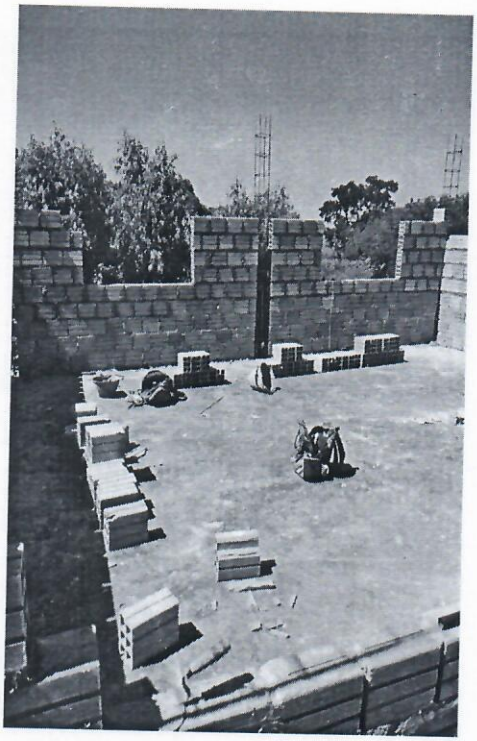

COLEGIO NAC. COMENDADOR VENANCIO

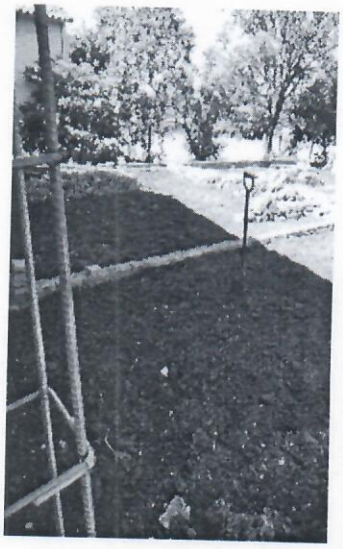

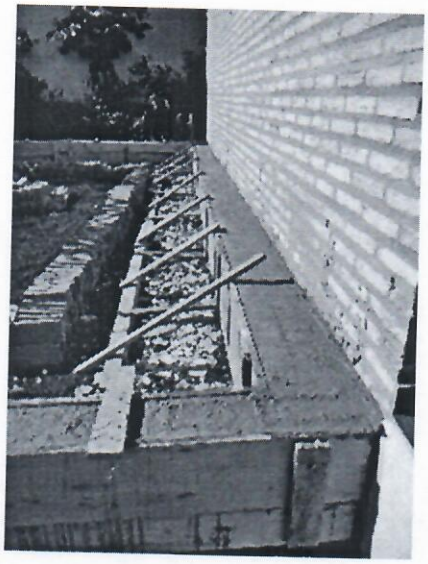

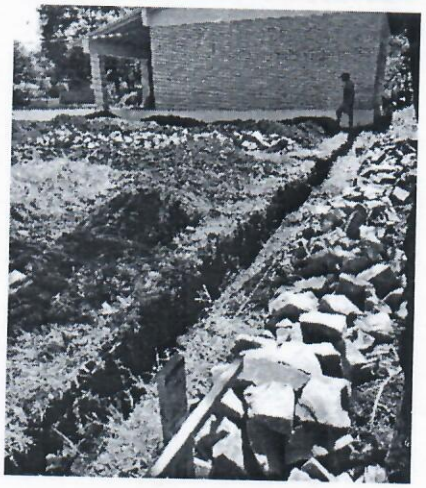

COLEGIO NAC. SANTO DOMINGO SAVIO

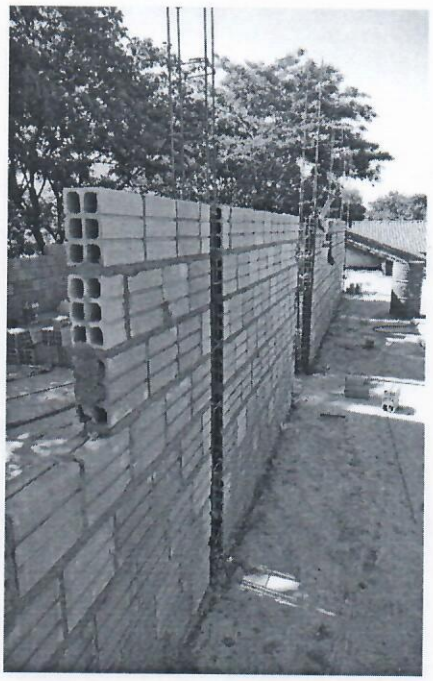
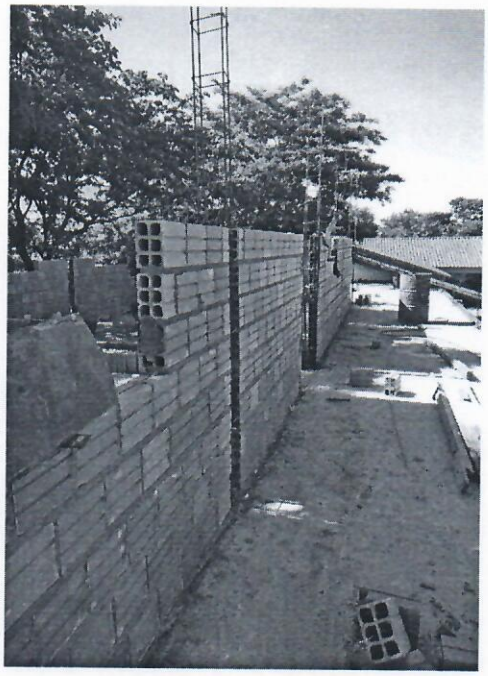

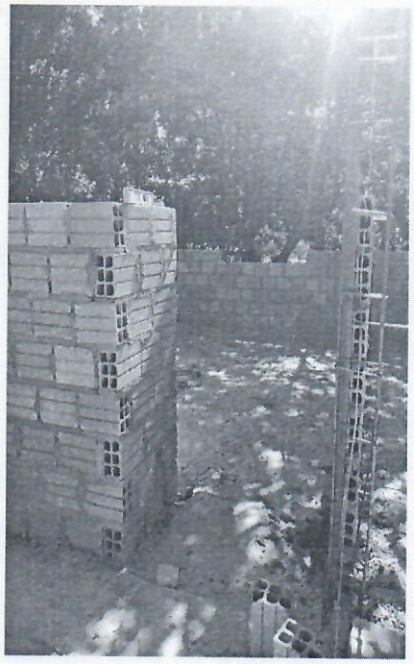
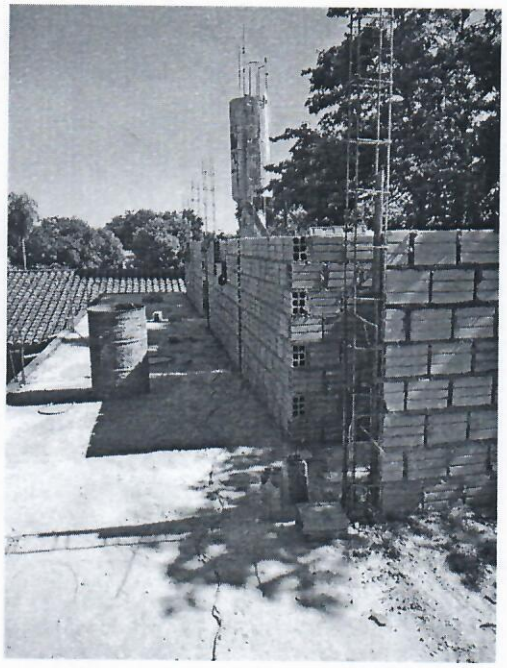

Municipalidad de Minga Guazú
Departamento de Obras

Avda. Mcal Estigarribia c/ Gral. Bernardino Caballero - km 16 Minga Guazú
Alto Paraná - Paraguay
Telefax: (0644) 20334

CERTIFICADO DE OBRAS Nº 01

OBRA: CONSTRUCCIÓN DE AULAS EN EL COLEGIO NAC. COMENDADOR VENANCIO, COLEGIO NAC. SANTO DOMINGO SAVIO Y ESC. BAS. SANTA MÓNICA - CONTRATO Nº 22/2021 - ID Nº 401.062

FECHA: 10 DE DICIEMBRE DE 2021

						CERTIFICADO DE OBRAS Nº 1						
						CERTIFICADOS ANTERIORES			CERTIFICADO ACTUAL			
Ítem	Descripción del Bien	UNIDAD	CANT.	PRECIO UNITARIO	TOTAL	ACUMULADO EN CANTIDADES	% EN CANTIDADES	ACUMULADO EN MONTO	CANTIDAD A CERTIFICAR		% EN CANTIDADES	ACUMULADO
1	**Construcción de 2 Aulas en el Colegio Nacional Comendador Venancio - Km 14 Monday**											
1.1	Cartel de Obra	m2	2,00	499.190	998.380	-	0%	-	2,00	2,00	100%	998.380
1.2	Limpieza y preparación del terreno	m2	124,70	4.992	622.502	-	0%	-	124,70	124,70	100%	622.502
1.3	Replanteo y marcación	m2	124,70	7.488	933.754	-	0%	-	124,70	124,70	100%	933.754
1.4	Excavación y carga de cimiento con PBC	m3	11,20	349.433	3.913.650	-	0%	-	11,20	11,20	100%	3.913.650
1.5	Viga de H° A° 45x20 cm y dado de H° A°	m3	1,37	1.847.003	2.530.394	-	0%	-	-	-	0%	-
1.6	Encadena inferior y superior de H° A° 15x30 cm	m3	5,80	1.847.003	10.712.617	-	0%	-	2,90	2,90	50%	5.356.309
1.7	Zapata de H°A°	m3	0,42	1.847.003	775.741	-	0%	-	0,42	0,42	100%	775.741
1.8	Columna de H°A°	m3	0,57	1.847.003	1.052.792	-	0%	-	-	-	0%	-
1.9	Losa sobre puerta	m3	0,20	1.896.922	379.384	-	0%	-	-	-	0%	-
1.10	Mampostería de nivelación de 30 cm	m2	23,00	129.789	2.985.147	-	0%	-	23,00	23,00	100%	2.985.147
1.11	Relleno y apisonado de interiores	m3	115,25	109.822	12.656.986	-	0%	-	115,25	115,25	100%	12.656.986
1.12	De Paredes	m2	27,00	74.879	2.021.733	-	0%	-	27,00	27,00	100%	2.021.733
1.13	Mampostería de 30 cm para revocar	m2	68,70	134.781	9.259.455	-	0%	-	24,05	24,05	35%	3.241.483
1.14	Mampostería de 15 cm para revocar	m2	74,50	84.862	6.322.219	-	0%	-	26,08	26,08	35%	2.213.201
1.15	En varillado bajo aberturas 2 Ø 8 por hilada (2 hiladas)	ml	24,00	19.968	479.232	-	0%	-	-	-	0%	-
1.16	Techo con teja y tejuelon tirante de H° A° fijado con planchuela metálica en las enmiendas - con isolant 5 mm.	m2	156,21	349.433	54.584.929	-	0%	-	-	-	0%	-
1.17	Paredes interior, exterior, pilares y vigas	m2	325,22	35.942	11.689.057	-	0%	-	-	-	0%	-
1.18	Contrapiso de H° de cascotes	m2	115,25	39.935	4.602.509	-	0%	-	-	-	0%	-
1.19	Carpeta de nivelación	m2	115,25	34.943	4.027.181	-	0%	-	-	-	0%	-
1.20	Piso cerámico en aula y galería (pi 4) esmaltado de alto trafico	m2	115,25	84.862	9.780.346	-	0%	-	-	-	0%	-
1.21	Zócalo embutido	ml	66,21	27.955	1.850.901	-	0%	-	-	-	0%	-
[illegible]	Guarda Obra Baldoson de Hormigón con contrapiso y cordón de ladrillo común 80 cm	m2	39,52	69.887	2.761.934	-	0%	-	-	-	0%	-
1.23	Puerta tablero de 1,10 x 2,10 m	un	2,00	1.647.327	3.294.654	-	0%	-	-	-	0%	-
1.24	Ventanas tipo balancines 1,60x1,20 m	m2	15,36	324.474	4.983.921	-	0%	-	-	-	0%	-
1.25	De tejuelones y tirantes (Color a Definir por la Fiscalización)	m2	156,21	19.968	3.119.201	-	0%	-	-	-	0%	-
1.26	Pared látex acrílica interior exterior con enduido, sellador y pintura a dos manos	m2	325,22	47.922	15.585.193	-	0%	-	-	-	0%	-
1.27	De abertura metálicas	m2	15,36	24.960	383.386	-	0%	-	-	-	0%	-
1.28	De abertura de madera con barniz	m2	9,25	24.960	230.880	-	0%	-	-	-	0%	-
1.29	De canaletas	ml	57,60	17.971	1.035.130	-	0%	-	-	-	0%	-
1.30	Canaleta y caño de bajada N.º 24 - desarrollo 33 cms.	ml	57,60	74.879	4.313.030	-	0%	-	-	-	0%	-
1.31	Instalación Eléctrica (Cablería de 2 mm y 4 mm para artefactos)	gl	2,00	3.494.330	6.988.660	-	0%	-	-	-	0%	-
1.32	Artefactos Eléctricos (4 Elementos Fluorescentes de 2 x 40 whtas, 2 Ventiladores) en Galería (1 Fluorescente de 1 x40 whats)	gl	2,00	2.995.140	5.990.280	-	0%	-	-	-	0%	-
1.33	Pizarrón con marco de aluminio	gl	2,00	1.098.218	2.196.436	-	0%	-	-	-	0%	-
1.34	Limpieza final	gl	1,00	2.396.112	2.396.112	-	0%	-	-	-	0%	-
2	**Construcción de 3 Aulas para educación media en el Col. Nac. Santo Domingo Savio - Km 24 Acaray**											
2.1	Reparación de fisuras (grietas)	gl	1,00	1.597.408	1.597.408	-	0%	-	1,00	1,00	100%	1.597.408
2.2	Pared látex exterior e interior, con sellador y pintura a dos manos	m2	442,90	27.955	12.381.270	-	0%	-	-	-	0%	-
2.3	Pintura esmalte sintético para aberturas	m2	28,80	31.948	920.102	-	0%	-	-	-	0%	-
2.4	Vidrios dobles de 4 mm transparente	m2	4,50	149.757	673.907	-	0%	-	-	-	0%	-
2.5	Cartel de Obra 1 x 2 m (obs: estructura metálica)	m2	2,00	499.190	998.380	-	0%	-	2,00	2,00	100%	998.380
2.6	Replanteo y marcación	m2	172,80	5.990	1.035.072	-	0%	-	172,80	172,80	100%	1.035.072
2.7	Columnas de H° A°	m3	1,95	1.847.003	3.601.656	-	0%	-	1,95	1,95	100%	3.601.656
2.8	Encadenado de H° A° (15x30) cm	m3	2,97	1.847.003	5.485.599	-	0%	-	2,97	2,97	100%	5.485.599
2.9	Losa de H° A° sobre puerta	m3	0,30	2.196.436	658.931	-	0%	-	-	-	0%	-
2.10	Mampostería de ladrillo hueco de 6 agujeros de 0,15 cm para revocar	m3	199,00	79.870	15.894.130	-	0%	-	199,00	199,00	100%	15.894.130
2.11	En varillado 2 hilad. c/ 2 varill. De 8mm	ml	16,20	19.968	323.482	-	0%	-	16,20	16,20	100%	323.482
2.12	Techo chapa zinc sobre estructura metálica N.º 26, pendiente 15 %, membrana aislante de 5 mm	m2	211,20	209.660	44.280.192	-	0%	-	105,60	105,60	50%	22.140.096
2.13	Techo chapa zinc sobre estructura metálica N.º 26 (sobre escalera)	m2	14,95	149.757	2.238.867	-	0%	-	-	-	0%	-
2.14	Cielo Razo tipo PVC de 5 mm de espesor, incluye estructura metálica	m2	197,00	59.903	11.800.891	-	0%	-	-	-	0%	-
2.15	Paredes interior e exterior a una capa	m2	382,00	37.938	14.492.316	-	0%	-	-	-	0%	-
2.16	Carpeta de nivelación piso	m2	165,85	34.943	5.795.297	-	0%	-	-	-	0%	-
2.17	Piso de alto trafico de 1era color a definir por fiscalización (Galería y Aula)	m2	165,85	84.862	14.074.363	-	0%	-	-	-	0%	-
2.18	Zócalo	ml	98,10	17.971	1.762.955	-	0%	-	-	-	0%	-
2.19	Puerta Tablero de 1,00 x 2,10 mts con marco, contra marco y cerradura	un	3,00	1.896.922	5.690.766	-	0%	-	-	-	0%	-
2.20	Ventanas tipo balancín de 1.50 x 1,20	m2	16,20	379.384	6.146.021	-	0%	-	-	-	0%	-
2.21	Baranda Metálica, Perfil Vertical 50x50 mm, Perfil Horizontal 10x10 mm Escalera P.A. y Galería	m2	43,40	249.595	10.832.423	-	0%	-	-	-	0%	-
2.22	Columna de perfil de 100x100 mm	un	8,00	129.789	1.038.312	-	0%	-	8,00	8,00	100%	1.038.312
2.23	Cabreada metálica	ml	26,75	119.806	3.204.811	-	0%	-	26,75	26,75	100%	3.204.811
2.24	Paredes interiores e exterior al látex con sellador y enduido a dos manos	m2	411,40	47.922	19.715.111	-	0%	-	-	-	0%	-

Lider Jiménez
Ing. Civil
Reg. MOPC 3616

BRAMANTE S.A.
RUC: 80093023 - 1

Arq. Erika Rojas
Directora de Obras
Municipalidad de Minga Guazú

CONSTRUCTORA PEREIRA THALMANN S.R.L.

2.25	Pintura esmalte sintético (aberturas, baranda)	m2	62,75	31.948	2.004.737		0%	-	-	-	0%	-
2.26	Pintura de canaletas esmalte sintético	ml	99,30	24.960	2.478.528		0%	-	-	-	0%	-
2.27	Vidrios dobles de 4 mm transparente	m2	16,20	149.757	2.426.063		0%	-	-	-	0%	-
2.28	Canaleta N.º 26	ml	44,80	69.887	3.130.938		0%	-	-	-	0%	-
2.29	Caño de bajada de PVC de 100 mm	ml	54,40	54.911	2.987.158		0%	-	-	-	0%	-
2.30	Instalación eléctrica (Cablería de 2 mm y 4 mm para artefactos)incluye una toma para aire acondicionado p/ cada aula	un	3,00	1.697.246	5.091.738		0%	-	-	-	0%	-
2.31	Artefactos Eléctricos (4 Elementos Fluorescentes de 2 elementos Led, 2 Ventiladores) en Galería y parte posterior (2 Fluorescente de 1 elemento Led) p/ cada aula	un	3,00	2.595.788	7.787.364		0%	-	-	-	0%	-
2.32	Pizarra (3.60 x 1.20m) con marco y porta pincel de aluminio a lo largo	un	3,00	978.412	2.935.236		0%	-	-	-	0%	-
2.33	Limpieza Final y retiro de Desechos	gl	1,00	1.497.570	1.497.570		0%	-	-	-	0%	-
3	**Construcción de 3 Aulas en la Esc. Bas. Nº 6073 Santa Mónica. Km 14 Acaray.**											
3.1	Reparación de fisuras (grietas)	gl	1,00	1.597.408	1.597.408		0%	-	1,00	1,00	100%	1.597.408
3.2	Pared látex exterior e interior, con sellador y pintura a dos manos	m2	442,90	47.922	21.224.654		0%	-	-	-	0%	-
3.3	Pintura esmalte sintético para aberturas	m2	28,80	24.960	718.848		0%	-	-	-	0%	-
3.4	Vidrios dobles de 4 mm transparente	m2	4,50	149.757	673.907		0%	-	-	-	0%	-
3.5	Cartel de Obra 1 x 2 m (obs: estructura metálica)	m2	2,00	499.190	998.380		0%	-	2,00	2,00	100%	998.380
3.6	Replanteo y marcación	m2	172,80	7.488	1.293.926		0%	-	172,80	172,80	100%	1.293.926
3.7	Columnas de Hº Aº	m3	1,95	1.847.003	3.601.656		0%	-	1,95	1,95	100%	3.601.656
3.8	Encadenado de Hº Aº (15x30) cm	m3	2,97	1.847.003	5.485.599		0%	-	2,97	2,97	100%	5.485.599
3.9	Losa de Hº Aº sobre puerta	m3	0,30	1.896.922	569.077		0%	-	-	-	0%	-
3.10	Mampostería de ladrillo hueco de 6 agujeros de 0,15 cm para revocar	m2	199,00	84.862	16.887.538		0%	-	199,00	199,00	100%	16.887.538
3.11	En varillado 2 hilad. c/ 2 varill. De 8mm	ml	16,20	19.968	323.482		0%	-	16,20	16,20	100%	323.482
3.12	Techo chapa zinc sobre estructura metálica N.º 26, pendiente 15 %, membrana aislante de 5 mm	m2	211,20	209.660	44.280.192		0%	-	126,72	126,72	60%	26.568.115
3.13	Techo chapa zinc sobre estructura metálica N.º 26 (sobre escalera)	m2	14,95	149.757	2.238.867		0%	-	-	-	0%	-
3.14	Cielo Raso tipo PVC de 5 mm de espesor, incluye estructura metálica	m2	197,00	59.903	11.800.891		0%	-	-	-	0%	-
3.15	Paredes interior e exterior a una capa	m2	382,00	35.942	13.729.844		0%	-	-	-	0%	-
3.16	Carpeta de nivelación piso	m2	165,85	34.943	5.795.297		0%	-	-	-	0%	-
3.17	Piso de alto trafico de 1era color a definir por fiscalización (Galería y Aula)	m2	165,85	84.862	14.074.363		0%	-	-	-	0%	-
3.18	Zócalo	ml	98,10	27.955	2.742.386		0%	-	-	-	0%	-
.19	Puerta Tablero de 1,00 x 2,10 mts con marco, contra marco y cerradura	un	3,00	1.497.570	4.492.710		0%	-	-	-	0%	-
3.20	Ventanas tipo balancín de 1.50 x 1,20	m2	16,20	324.474	5.256.479		0%	-	-	-	0%	-
3.21	Baranda Metálica, Perfil Vertical 50x50 mm, Perfil Horizontal 10x10 mm Escalera P.A. y Galería	m2	43,40	249.595	10.832.423		0%	-	-	-	0%	-
3.22	Columna de perfil de 100x100 mm	un	8,00	129.789	1.038.312		0%	-	8,00	8,00	100%	1.038.312
.23	Cabreada metálica	ml	26,75	119.806	3.204.811		0%	-	26,75	26,75	100%	3.204.811
	Paredes interiores e exterior al látex con sellador y enduido a dos manos	m2	411,40	47.922	19.715.111		0%	-	-	-	0%	-
3.25	Pintura esmalte sintético (aberturas, baranda)	m2	62,75	24.960	1.566.240		0%	-	-	-	0%	-
3.26	Pintura de canaletas esmalte sintético	ml	99,30	24.960	2.478.528		0%	-	-	-	0%	-
3.27	Vidrios dobles de 4 mm transparente	m2	16,20	149.757	2.426.063		0%	-	-	-	0%	-
3.28	Canaleta N.º 24	ml	44,80	74.879	3.354.579		0%	-	-	-	0%	-
3.29	Caño de bajada de PVC de 100 mm	ml	54,40	54.911	2.987.158		0%	-	-	-	0%	-
3.30	Instalación eléctrica (Cablería de 2 mm y 4 mm para artefactos)incluye una toma para aire acondicionado p/ cada aula	un	3,00	1.697.246	5.091.738		0%	-	-	-	0%	-
3.31	Artefactos Eléctricos (4 Elementos Fluorescentes de 2 elementos Led, 2 Ventiladores) en Galería y parte posterior (2 Fluorescente de 1 elemento Led) p/ cada aula	un	3,00	2.595.788	7.787.364		0%	-	-	-	0%	-
3.32	Pizarra (3.60 x 1.20m) con marco y porta pincel de aluminio a lo largo	un	3,00	1.098.218	3.294.654		0%	-	-	-	0%	-
3.33	Limpieza Final y retiro de Desechos	gl	1,00	1.198.056	1.198.056		0%	-	-	-	0%	-
	TOTAL SEGÚN CONTRATO				**633.199.854**	**TOTAL CERTIFICACIONES ANTERIORES**		**-**	**TOTAL CERTIFICACIÓN ACTUAL**			**152.037.056**
						% DE CERTIFICACIONES ANTERIORES		**0%**	**% DE CERTIFICACIÓN ACTUAL**			**24%**

Monto de Certificado	152.037.056
Descuento de Anticipo	0
Fondo de Reparo	7.601.853
Total a pagar por Certificado	**144.435.204**

Ing. Lider Jiménez
Bramante S.A.
Fiscal de Obras

Lider Jiménez
Ing. Civil
Reg. MOPC 3616

Arq. Erika Rojas
Directora de Obras
Municipalidad de Minga Guazú

Arq. Erika Rojas
Directora de Obras
Municipalidad de Minga Guazú

Ing. Juan José Pereira Thalmann
Constructora Pereira Thalmann S.R.L
Contratista

BRAMANTE S.A.
RUC: 80093023 - 1

Municipalidad de Minga Guazú
Departamento de Obras

Avda. Mcal Estigarribia c/ Gral. Bernardino Caballero - km 16 Minga Guazú
Alto Paraná - Paraguay
Telefax: (0644) 20334

ACTA DE MEDICIÓN 1

En Minga Guazú, a los **10 días del mes de Diciembre del año 2021** se reúnen el **Ing. Lider Jiménez**, el Fiscal de Obras designado por la Empresa **Bramante S.A.** en representación de la Municipalidad de Minga Guazú. y el **Ing. Juan Jose Pereira Thalmann** representante de la Empresa Contratista de Obras **Constructora Pereira Thalmann S.R.L**, a efectos de realizar las mediciones del **Certificado Nº 1**, correspondiente a la Obra: **CONSTRUCCIÓN DE AULAS EN EL COLEGIO NAC. COMENDADOR VENANCIO, COLEGIO NAC. SANTO DOMINGO SAVIO Y ESC. BAS. SANTA MÓNICA - CONTRATO N° 22/2021 - ID N° 401.062 .** , firmado entre la Municipalidad de Minga Guazú y el Contratista de Obras.

Ítem	Rubros	Unidad	Cant. Anterior	Cant. Actual	Cant. Acumulada
1	**Construcción de 2 Aulas en el Colegio Nacional Comendador Venancio - Km 14 Monday**				
1.1	Cartel de Obra	m2	-	2,00	2,00
1.2	Limpieza y preparación del terreno	m2	-	124,70	124,70
1.3	Replanteo y marcación	m2	-	124,70	124,70
1.4	Excavación y carga de cimiento con PBC	m3	-	11,20	11,20
1.5	Viga de H° A° 45x20 cm y dado de H° A°	m3	-	-	-
1.6	Encadena inferior y superior de H° A° 15x30 cm	m3	-	2,90	2,90
1.7	Zapata de H°A°	m3	-	0,42	0,42
1.8	Columna de H°A°	m3	-	-	-
1.9	Losa sobre puerta	m3	-	-	-
1.10	Mampostería de nivelación de 30 cm	m2	-	23,00	23,00
1.11	Relleno y apisonado de interiores	m3	-	115,25	115,25
1.12	De Paredes	m2	-	27,00	27,00
1.13	Mampostería de 30 cm para revocar	m2	-	24,05	24,05
1.14	Mampostería de 15 cm para revocar	m2	-	26,08	26,08
1.15	En varillado bajo aberturas 2 Ø 8 por hilada (2 hiladas)	ml	-	-	-
1.16	Techo con teja y tejuelon tirante de Hº Aº fijado con planchuela metálica en las enmiendas - con isolant 5 mm.	m2	-	-	-
1.17	Paredes interior, exterior, pilares y vigas	m2	-	-	-
1.18	Contrapiso de H° de cascotes	m2	-	-	-
1.19	Carpeta de nivelación	m2	-	-	-
1.20	Piso cerámico en aula y galería (pi 4) esmaltado de alto trafico	m2	-	-	-
1.21	Zócalo embutido	ml	-	-	-
1.22	Guarda Obra Baldoson de Hormigón con contrapiso y cordón de ladrillo común 80 cm	m2	-	-	-
1.23	Puerta tablero de 1,10 x 2,10 m	un	-	-	-
1.24	Ventanas tipo balancines 1,60x1,20 m	m2	-	-	-
1.25	De tejuelones y tirantes (Color a Definir por la Fiscalización)	m2	-	-	-
1.26	Pared látex acrílica interior exterior con enduido, sellador y pintura a dos manos	m2	-	-	-
1.27	De abertura metálicas	m2	-	-	-
1.28	De abertura de madera con barniz	m2	-	-	-
1.29	De canaletas	ml	-	-	-
1.30	Canaleta y caño de bajada N.º 24 - desarrollo 33 cms.	ml	-	-	-
1.31	Instalación Eléctrica (Cablería de 2 mm y 4 mm para artefactos)	gl	-	-	-
1.32	Artefactos Eléctricos (4 Elementos Fluorescentes de 2 x 40 whtas, 2 Ventiladores) en Galería (1 Fluorescente de 1 x40 whats)	gl	-	-	-
1.33	Pizarrón con marco de aluminio	gl	-	-	-
1.34	Limpieza final	gl	-	-	-
2	**Construcción de 3 Aulas para educación media en el Col. Nac. Santo Domingo Savio - Km 24 Acaray**				
2.1	Reparación de fisuras (grietas)	gl	-	1,00	1,00
2.2	Pared látex exterior e interior, con sellador y pintura a dos manos	m2	-	-	-
2.3	Pintura esmalte sintético para aberturas	m2	-	-	-
2.4	Vidrios dobles de 4 mm transparente	m2	-	-	-
2.5	Cartel de Obra 1 x 2 m (obs: estructura metálica)	m2	-	2,00	2,00
2.6	Replanteo y marcación	m2	-	172,80	172,80
2.7	Columnas de Hº Aº	m3	-	1,95	1,95
2.8	Encadenado de Hº Aº (15x30) cm	m3	-	2,97	2,97
2.9	Losa de Hº Aº sobre puerta	m3	-	-	-
2.10	Mampostería de ladrillo hueco de 6 agujeros de 0,15 cm para revocar	m3	-	199,00	199,00
2.11	En varillado 2 hilad. c/ 2 varill. De 8mm	ml	-	16,20	16,20
2.12	Techo chapa zinc sobre estructura metálica N.º 26, pendiente 15 %, membrana aislante de 5 mm	m2	-	105,60	105,60
2.13	Techo chapa zinc sobre estructura metálica N.º 26 (sobre escalera)	m2	-	-	-
2.14	Cielo Raso tipo PVC de 5 mm de espesor, incluye estructura metálica	m2	-	-	-

Lider Jiménez
Ing. Civil
Reg. MOPC 3616

BRAMANTE S.A.
RUC: 80093023 - 1

Arq. Erika Rojas
Directora de Obras
Municipalidad

CONSTRUCTORA PEREIRA THALMANN S.R.L.

2.15	Paredes interior e exterior a una capa	m2	-	-	-
2.16	Carpeta de nivelación piso	m2	-	-	-
2.17	Piso de alto trafico de 1era color a definir por fiscalización (Galería y Aula)	m2	-	-	-
2.18	Zócalo	ml	-	-	-
2.19	Puerta Tablero de 1,00 x 2,10 mts con marco, contra marco y cerradura	un	-	-	-
2.20	Ventanas tipo balancín de 1.50 x 1,20	m2	-	-	-
2.21	Baranda Metálica, Perfil Vertical 50x50 mm, Perfil Horizontal 10x10 mm Escalera P.A. y Galería	m2	-	-	-
2.22	Columna de perfil de 100x100 mm	un	-	8,00	8,00
2.23	Cabreada metálica	ml	-	26,75	26,75
2.24	Paredes interiores e exterior al látex con sellador y enduido a dos manos	m2	-	-	-
2.25	Pintura esmalte sintético (aberturas, baranda)	m2	-	-	-
2.26	Pintura de canaletas esmalte sintético	ml	-	-	-
2.27	Vidrios dobles de 4 mm transparente	m2	-	-	-
2.28	Canaleta N.º 26	ml	-	-	-
2.29	Caño de bajada de PVC de 100 mm	ml	-	-	-
2.30	Instalación eléctrica (Cablería de 2 mm y 4 mm para artefactos)incluye una toma para aire acondicionado p/ cada aula	un	-	-	-
2.31	Artefactos Eléctricos (4 Elementos Fluorescentes de 2 elementos Led, 2 Ventiladores) en Galería y parte posterior (2 Fluorescente de 1 elemento Led) p/ cada aula	un	-	-	-
2.32	Pizarra (3.60 x 1.20m) con marco y porta pincel de aluminio a lo largo	un	-	-	-
2.33	Limpieza Final y retiro de Desechos	gl	-	-	-
3	**Construcción de 3 Aulas en la Esc. Bas. Nº 6073 Santa Mónica. Km 14 Acaray.**		-	-	-
3.1	Reparación de fisuras (grietas)	gl	-	1,00	1,00
3.2	Pared látex exterior e interior, con sellador y pintura a dos manos	m2	-	-	-
3.3	Pintura esmalte sintético para aberturas	m2	-	-	-
3.4	Vidrios dobles de 4 mm transparente	m2	-	-	-
3.5	Cartel de Obra 1 x 2 m (obs: estructura metálica)	m2	-	2,00	2,00
3.6	Replanteo y marcación	m2	-	172,80	172,80
3.7	Columnas de Hº Aº	m3	-	1,95	1,95
3.8	Encadenado de Hº Aº (15x30) cm	m3	-	2,97	2,97
3.9	Losa de Hº Aº sobre puerta	m3	-	-	-
3.10	Mampostería de ladrillo hueco de 6 agujeros de 0,15 cm para revocar	m2	-	199,00	199,00
3.11	En varillado 2 hilad. c/ 2 varill. De 8mm	ml	-	16,20	16,20
3.12	Techo chapa zinc sobre estructura metálica N.º 26, pendiente 15 %, membrana aislante de 5 mm	m2	-	126,72	126,72
3.13	Techo chapa zinc sobre estructura metálica N.º 26 (sobre escalera)	m2	-	-	-
3.14	Cielo Razo tipo PVC de 5 mm de espesor, incluye estructura metálica	m2	-	-	-
3.15	Paredes interior e exterior a una capa	m2	-	-	-
3.16	Carpeta de nivelación piso	m2	-	-	-
3.17	Piso de alto trafico de 1era color a definir por fiscalización (Galería y Aula)	m2	-	-	-
3.18	Zócalo	ml	-	-	-
3.19	Puerta Tablero de 1,00 x 2,10 mts con marco, contra marco y cerradura	un	-	-	-
3.20	Ventanas tipo balancín de 1.50 x 1,20	m2	-	-	-
3.21	Baranda Metálica, Perfil Vertical 50x50 mm, Perfil Horizontal 10x10 mm Escalera P.A. y Galería	m2	-	-	-
3.22	Columna de perfil de 100x100 mm	un	-	8,00	8,00
3.23	Cabreada metálica	ml	-	26,75	26,75
3.24	Paredes interiores e exterior al látex con sellador y enduido a dos manos	m2	-	-	-
3.25	Pintura esmalte sintético (aberturas, baranda)	m2	-	-	-
3.26	Pintura de canaletas esmalte sintético	ml	-	-	-
3.27	Vidrios dobles de 4 mm transparente	m2	-	-	-
3.28	Canaleta N.º 24	ml	-	-	-
3.29	Caño de bajada de PVC de 100 mm	ml	-	-	-
3.30	Instalación eléctrica (Cablería de 2 mm y 4 mm para artefactos)incluye una toma para aire acondicionado p/ cada aula	un	-	-	-
3.31	Artefactos Eléctricos (4 Elementos Fluorescentes de 2 elementos Led, 2 Ventiladores) en Galería y parte posterior (2 Fluorescente de 1 elemento Led) p/ cada aula	un	-	-	-
3.32	Pizarra (3.60 x 1.20m) con marco y porta pincel de aluminio a lo largo	un	-	-	-
3.33	Limpieza Final y retiro de Desechos	gl	-	-	-

BRAMANTE S.A.
RUC: 80093022-4

Lider Jiménez
Ing. Civil
Reg. MOPC 3616

Ing. Lider Jiménez
Bramante S.A.
Fiscal de Obras

Arq. Erika Rojas
Directora de Obras
Municipalidad de Minga Guazú

CONSTRUCTORA PEREIRA
Ing. Juan José Pereira Thalmann
Constructora Pereira Thalmann S.R.L
Contratista

Lote 4096135791 , Cons.: 1

SUBSECRETARIA DE ESTADO DE TRIBUTACION

NUMERO 4270125546063

FECHA 10/12/2021

FORM.427-1

CERTIFICADO DE CUMPLIMIENTO TRIBUTARIO

DATOS DEL SOLICITANTE

RUC 80008416

DV 0

NOMBRE O RAZÓN SOCIAL

CONSTRUCTORA PEREIRA THALMANN SRL

A LA FECHA DE EXPEDICIÓN DEL PRESENTE DOCUMENTO EL CONTRIBUYENTE HA CUMPLIDO CON SUS OBLIGACIONES ANTE LA ADMINISTRACIÓN Y SE EMITE EL PRESENTE CERTIFICADO DE CUMPLIMIENTO TRIBUTARIO EN CARÁCTER NORMAL EN VIRTUD A LO ESTABLECIDO EN EL ART. Nº 194 DE LA LEY Nº 125/91 Y SU MODIFICACIÓN CON LA LEY Nº 2421/04 Y DEMÁS DISPOSICIONES VIGENTES.

VALIDO HASTA: 09/01/2022

NÚMERO DE CONTROL : 9C870961

SUBSECRETARÍA DE ESTADO DE TRIBUTACIÓN

427180008416 9C870961