INFORME TECNICO

TOMAS FOTOGRAFICAS DE TRABAJOS REALIZADOS SEGÚN ORDEN DE SERVICIO Nº03/2021

LICITACIÓN POR CONCURSO DE OFERTAS (LCO) N° 01/2021 – CONTRATO N° 18/2021
"SERVICIO DE MANTENIMIENTO Y REPARACION DE LAS SEDES DE LOS JUZGADOS DE PAZ Y PRIMERA INSTANCIA DE ALTO PARAGUAY – CONTRATO ABIERTO" ID 392289.-

JUZGADO DE PAZ DE BAHIA NEGRA – CIRCUNSCRIPCIÓN JUDICIAL DE ALTO PARAGUAY

PROCESO DE TRABAJOS REALIZADOS Y CULMINADOS

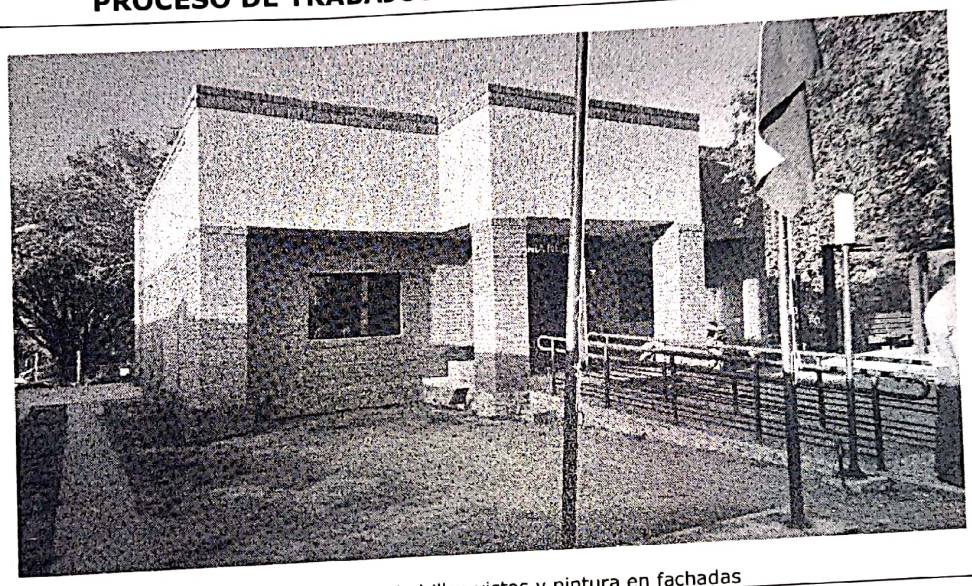

Tratamiento de ladrillos vistos y pintura en fachadas

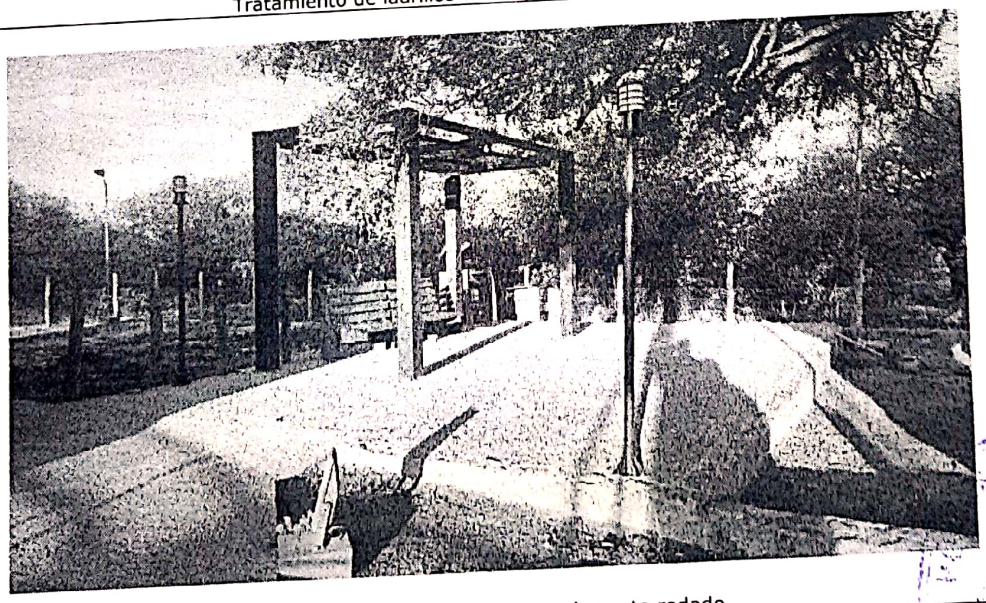

Reparación de pisos exteriores de canto rodado

Diego Báez Vega
Técnico
Dpto. Obras y Proyectos - D.I.F.

RECIBIDO
Obras y Proyectos - D.I.F.
92. Fecha: 15-3 Firma: Deisy E.

Escaneado con CamScanner

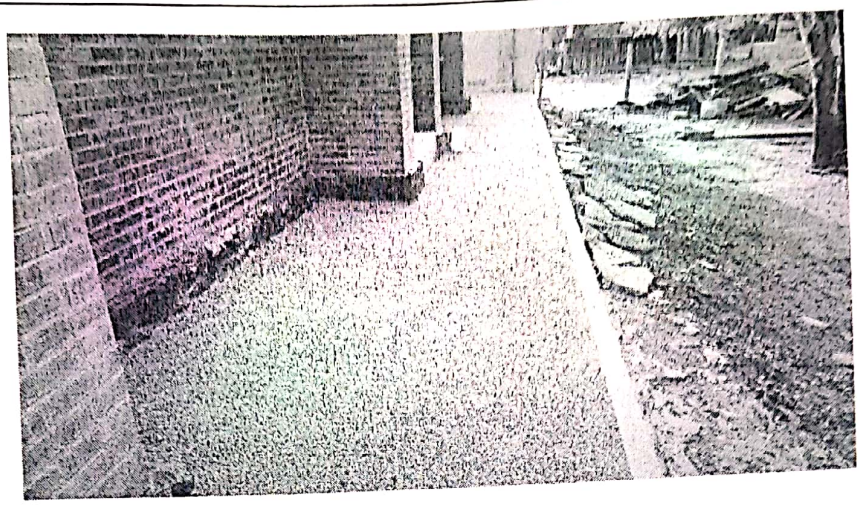

Reparación de pisos exteriores de canto rodado

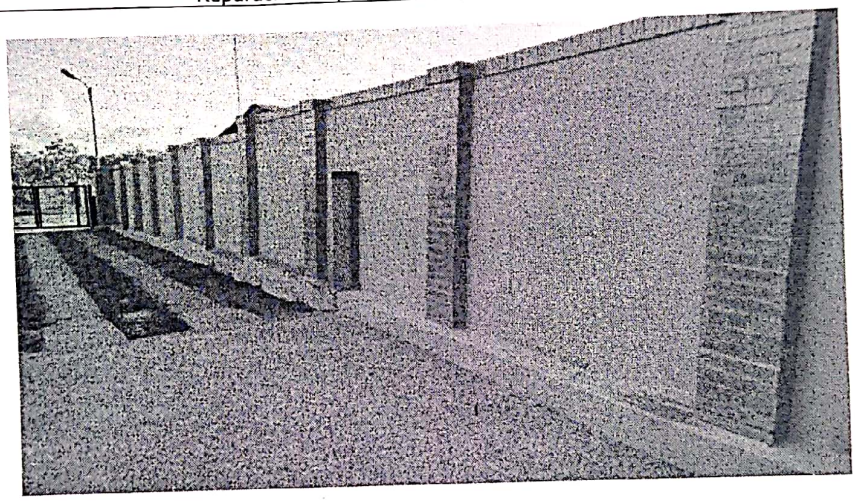

Pintura de muralla perimetral

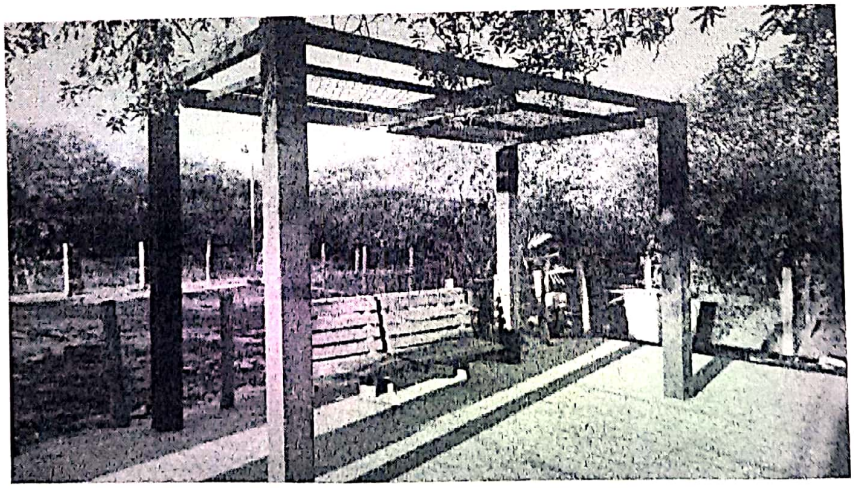

Pintura de carpintería metálica exterior y cambio de bancos de madera

Diego Báez Vega
Técnico
Dpto. Obras y Proyectos - D.I.F.

PODER JUDICIAL
Departamento de Obras
D.I.F.

Escaneado con CamScanner

Pintura de cielorraso y cambio de artefactos de iluminación

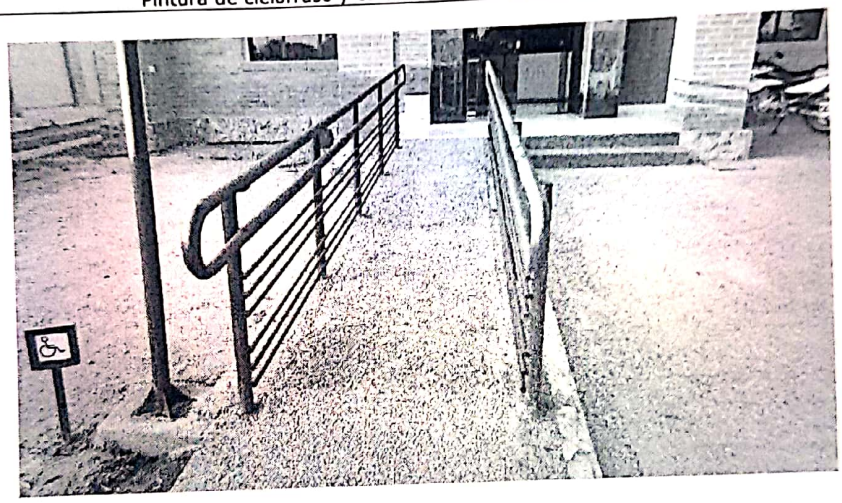

Reparación de piso de canto rodado en rampa PcD y pintura de pasamanos metálicos

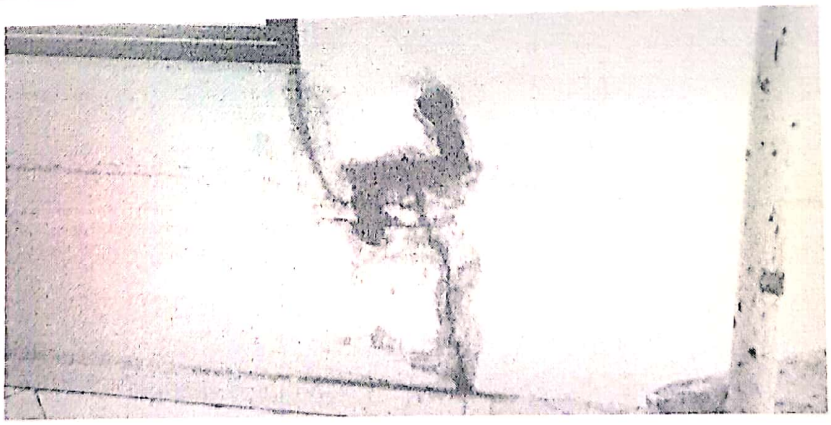

Reparación de fisuras y envarillado de muros

Diego Báez Vega
Técnico
Dpto. Obras y Proyectos - D.I.F.

D.I.F.

Escaneado con CamScanner

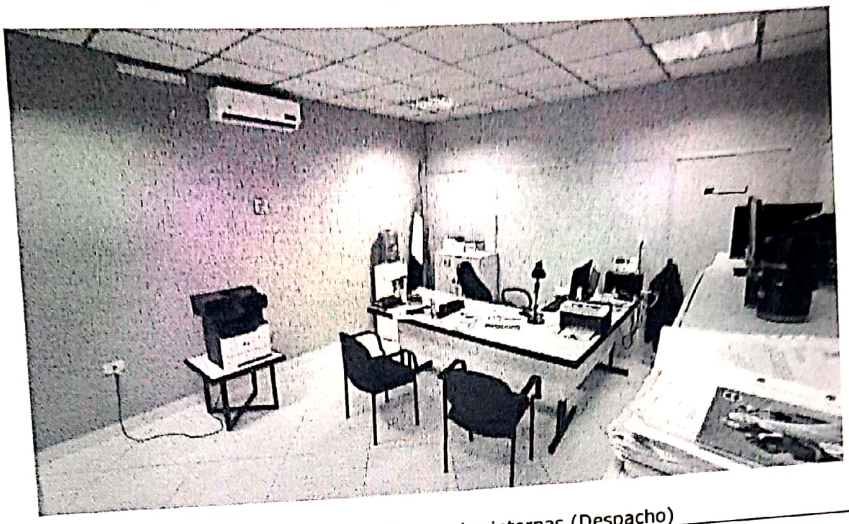

Pintura y enduido de paredes internas (Despacho)

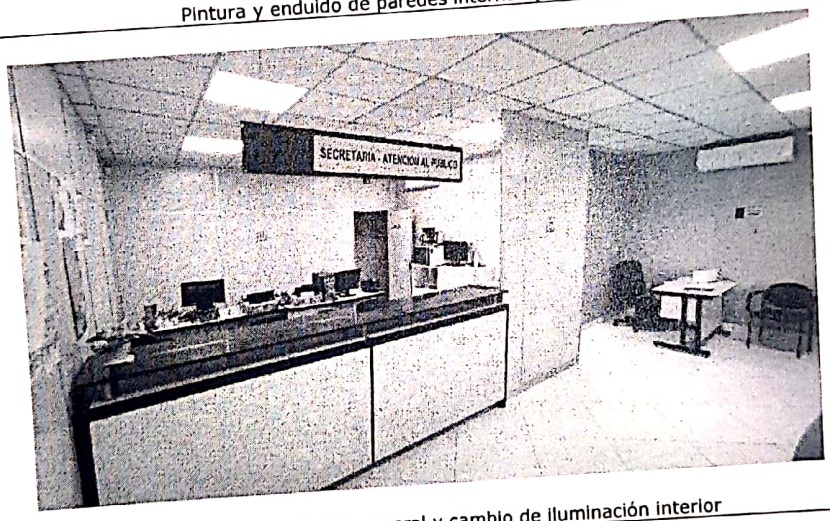

Mantenimiento eléctrico general y cambio de iluminación interior

Iluminación interior y cambio de placas de cielorraso

PODER JUDICIAL
Departamento De Obras
D.I.F.

Diego Báez Vega
Técnico
Dpto. Obras y Proyectos - D.I.F.

Escaneado con CamScanner

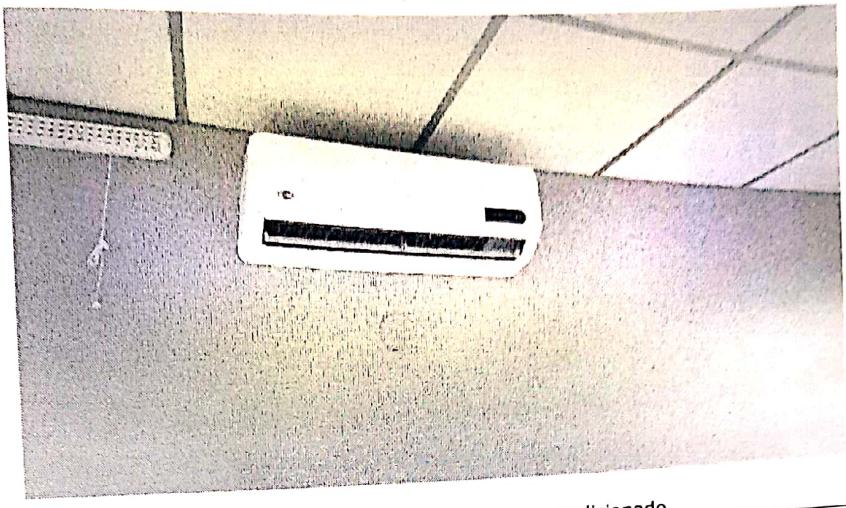

Mantenimiento de equipos de aire acondicionado

Mantenimiento de equipos de aire acondicionado

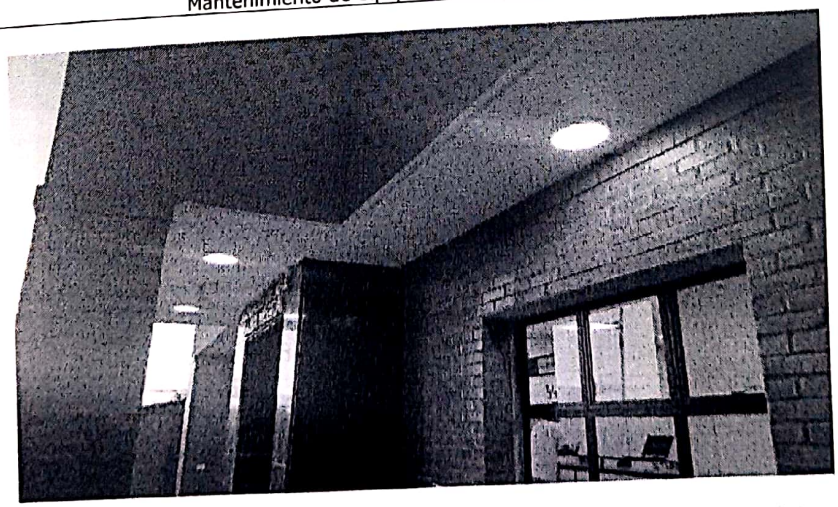

Reparación integral de iluminación exterior (cambio de artefactos de iluminación)

Diego Báez Vega
Técnico
Dpto. Obras y Proyectos - D.I.F.

Departamento de Obras
D.I.F.

Escaneado con CamScanner

Reparación integral de iluminación exterior (cambio de artefactos de iluminación)

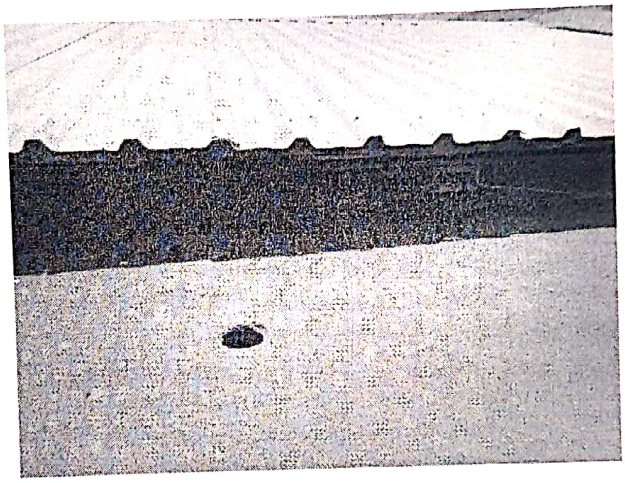

Impermeabilización de losas y cambio de fotocelulas de iluminación exterior

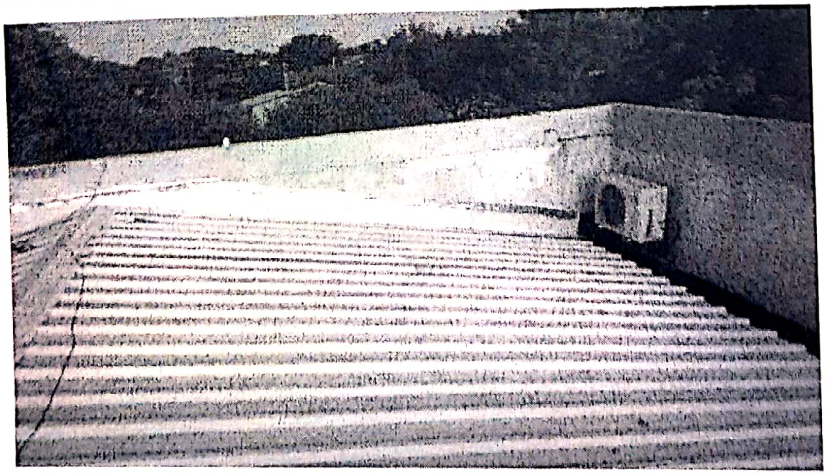

Reparación de techo metálico, cambio de tornillos y colocación de baveta lateral

Fecha: **03/03/2022.-**

Diego Báez Vega
Técnico
Dpto. Obras y Proyectos - D.I.F.

PODER JUDICIAL
Departamento de Obras
D.I.F.

Escaneado con CamScanner